

Útlit Suður
Mkv: 1:100

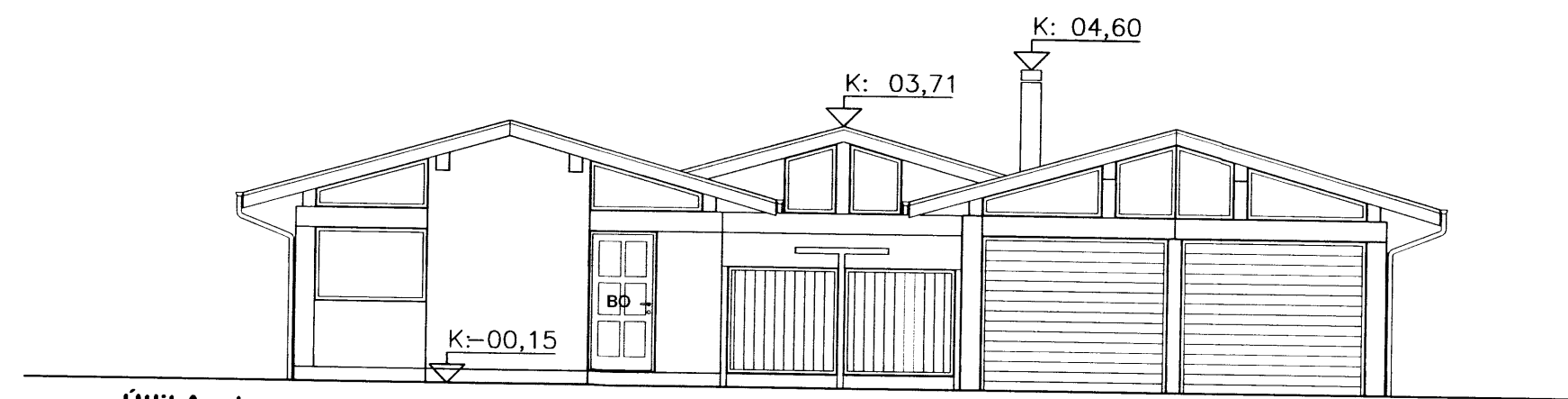

Útlit Austur
Mkv: 1:100

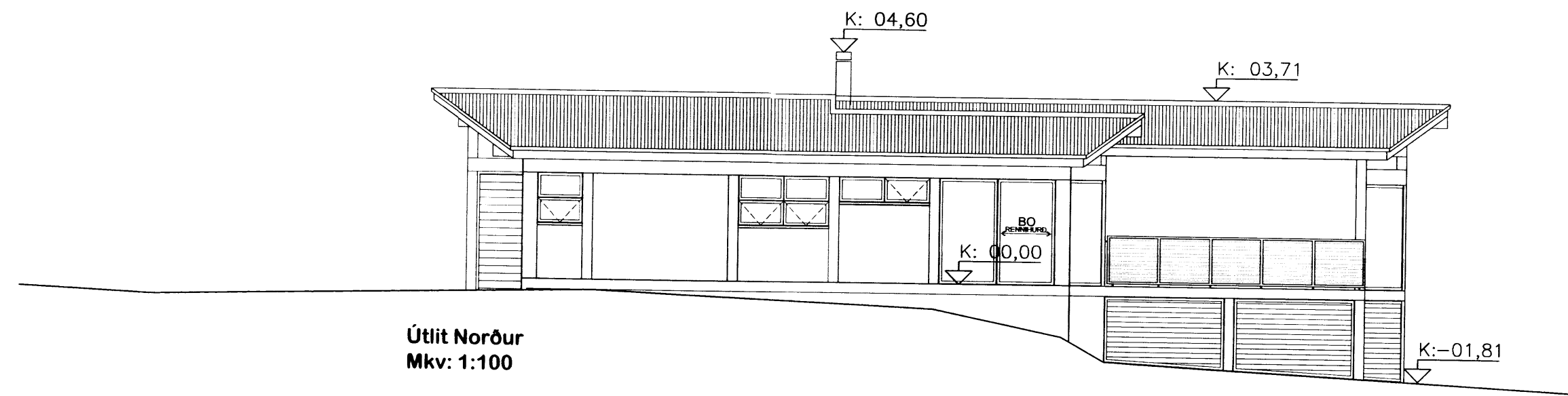

Útlit Norður
Mkv: 1:100

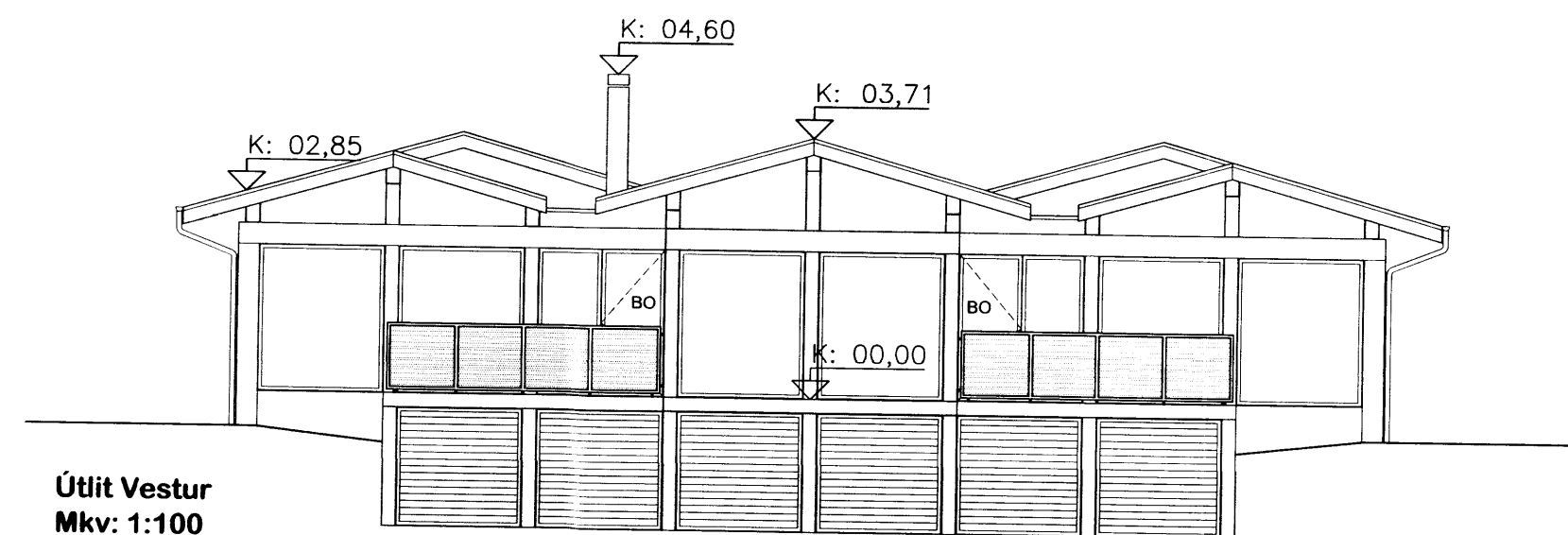

Útlit Vestur
Mkv: 1:100

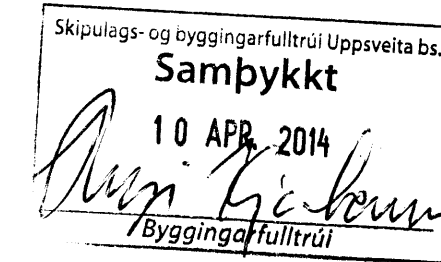

BYGGINGARLÝSING:

Sumarhúsið er staðsteypt, botnplata, allir úteggir, aðrir burðaveggir, gólfplata. Undir botnplötu er 75mm frauðplast. Þakvirki er með límtésburðarbita (samkvæmt útreikningum verkfæðings), á milli límtésbitana koma 45x220mm tímursperrur sem eru á 600mm millibili, með 200mm steinullareinangrun á milli. Á sperrur, að inna, kemur rakavarnalag sem er svo klætt með furupanil á 45x45mm afréttingargrind/raflagnagrind. Þakið verður klætt með 25x150mm timbri, gert vatnshelt með tjörupappa og klætt með aluzinkhúðuðu bárujarni. Þakið verður loftræst í samræmi við byggingareglugerð. Kólnunartala þaks er að hámarki 0,2 W/m²C.

Allir úteggir jarðhæðar eru einangraðir að utan m. 100mm steinull og þússaðir með múrblöndu. Kólnunartala allra úteggja er að hámarki 0,4 W/m²C.

Sökkjar eru m. 100mm einangrun undir loftræstan takkadúk. Allir gluggar og rennihurðir í úteggjum eru álklæddir timbur-gluggar (Ideal combi), settir í og þéttir eftir uppsteypu. Kólnunartala samkvæmt reglugerð.

Allar byggingareiningar (húseiningar, húshlutar, byggingarhlutar, s.s. gluggar og ofnar) sem framleiddir eru í verksmiðju eða á verkstæði skulu ávalt bera vottun skv. ákv. í gr. 120 í byggingar-reglugerð.

Að innan eru veggir múraðir, en léttir veggir hlaðnir og múraðir, ásamt veggjum úr málmgrind klæddir m. tvöf. gipsplötum. Öll gluggalaus rými eru loftræst. skv. reglugerð. Inntök rafmagns, hitaveitu og vatns eru frágengin skv. reglugerð. Niðurföll í votrymum eru frág. skv. reglugerð.

Eldstæðið skal vera samkvæmt gr. 192 og 193 í byggingar-reglugerð og með vísan til leiðbeininga Brunamálastofnunar Rgl. nr. 1163/2006, 34.

Eldvarmir og björgunar / öryggisráðstafanir:
Allar klæðningar í húsinu eru amk. í flokki 2.
Reykskynjarar eru í öllum rýmum.
ÍST-EN3 Handslökkvitæki samkvæmt 165. gr byggingareglugerðar.

BO : Björgunarop
R : Reykskinjari
LR : Loftræsting

BRÚTTÓSTÆRÐIR:
Hús : 158,3m² : 440,502m³

Staðgreinir : 28400170
Landnúmer : 219735

Dags 26.03.14 - A: Einangrun bætt utan á húsið. Skráningartafla endurreiknuð.

Helli verks:
Brekkur 17, Grímsnes- og Grafningshreppur.

Verkefni:
Sumarhús.

Helli teikningar:
Útlit.

Dags: 27.09.12 Hannað: SPJ Yfirfarð: SPJ Teiknað: SPJ

Sturla Þór Jónsson

Bláskæddi:	Mælikvæði:	Verknúmer:	Númer teikningar:	Breiting:
A2	1:100	1059	1059-01-003	A

Sturla Þór Jónsson