

Samp. 25/ 2000

BYGGINGARLÝSING  
 Gagnræðing  
 Gagnræðing

*[Handwritten signature]*

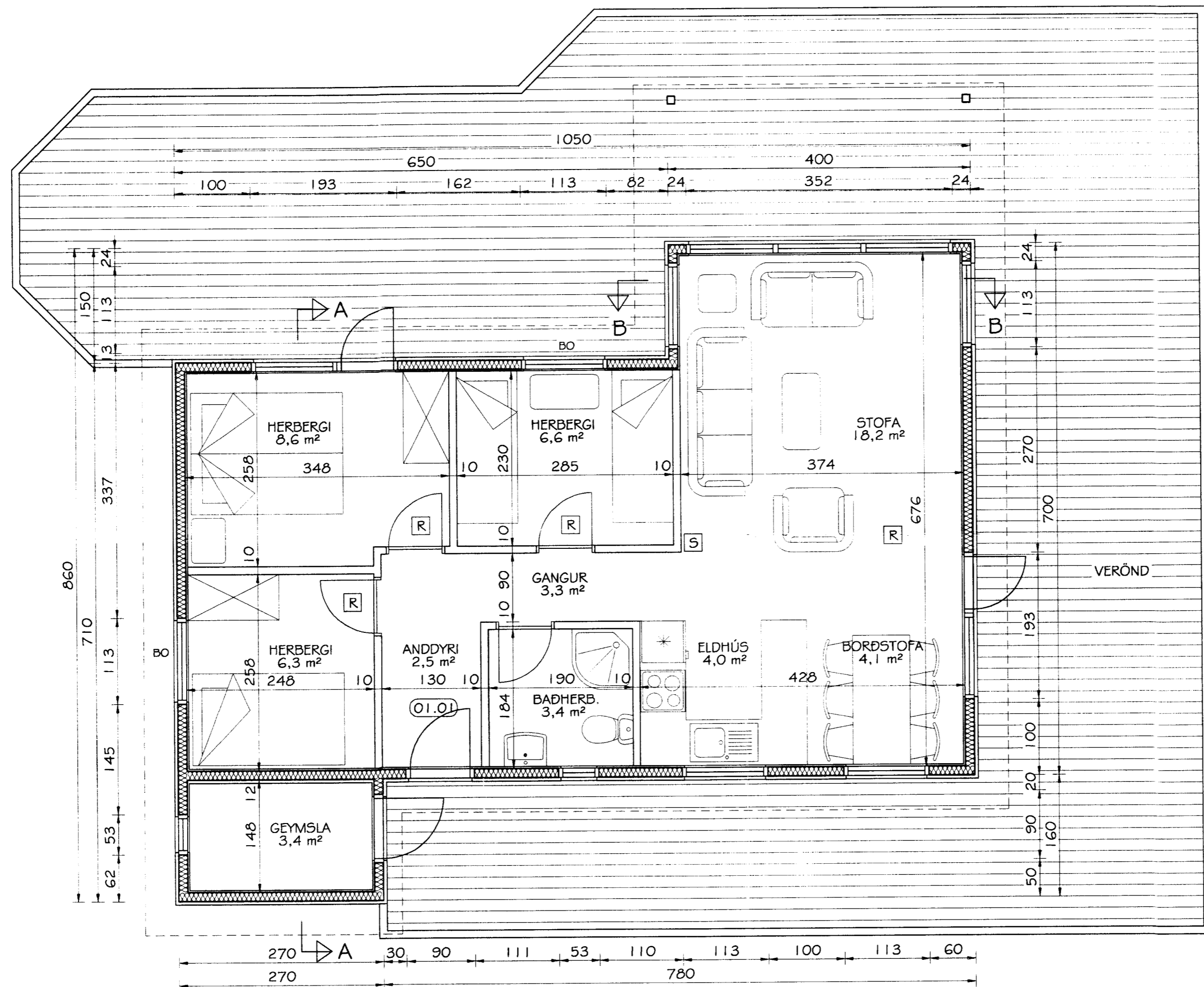

GRUNNMYND  
 MKV. 1:50

**BYGGINGARLÝSING:**

Burðargrind úr timbri; þak 50x150 mm, útveggir 50x125 mm og gólfbitar 50x150 mm.  
 Límtrébiti í mení.  
 Einangrun þaks, útveggja og gólfs 125 mm steinull (þéttull).  
 Húsið klett að utan með lárétrí kúptri paníllæðningu.  
 Á þaki er lítað þakstál.  
 1500 l. þriggja hálfa rotþrö frágingin í samræmi við reglur heilbrigðisettirlits.  
 Kalt neysluvatn er á svæðinu.  
 Nánari staðsetning húss skal gera í samráði húseiganda og byggingarfulltrúa.  
 Stærðir húss sbr. skráningartöflu.

Br. nr.	Dags.	Af.	Breyting
(A)			
(B)			
(C)			
(D)			



ARMÓLI 36, 108 REYKJAVÍK, Sími 568-8866, FAX 568-8878  
 Þorsteinn Friðbjólfsson, Magnús Þ. Guðmundsson,  
 byggingatæknifræðingur, Innanhússarkitekt.  
 Kt. 211055-5299 Kt. 240654-5559

**SUMARHÚS  
 Í LANDI BRJÁNSSTAÐA  
 GRÍMSNESI**

Teikningarheiti: GRUNNMYND

Dags. 09.09.1999 Kvarði 1:50

Hannað ÞF Teiknað VÓJ Samp.

Verknr. 99-226 Teikn.nr. 101 Breyt.nr.