

Grunnmynd  
Mkv 1:100

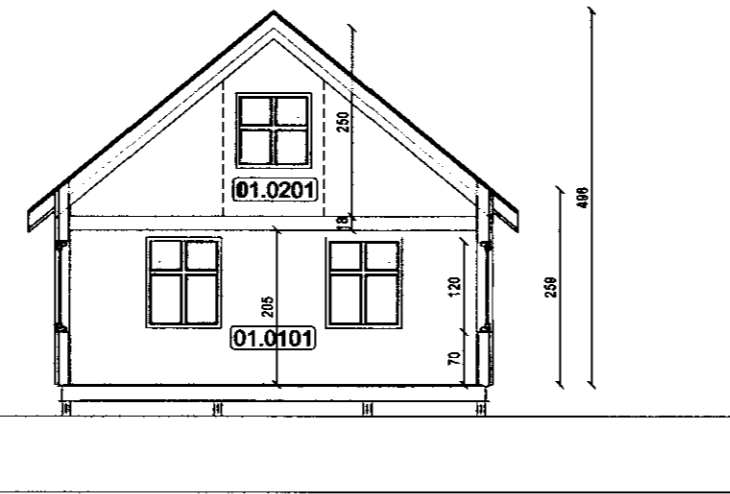

Snið A-A  
Mkv 1:100

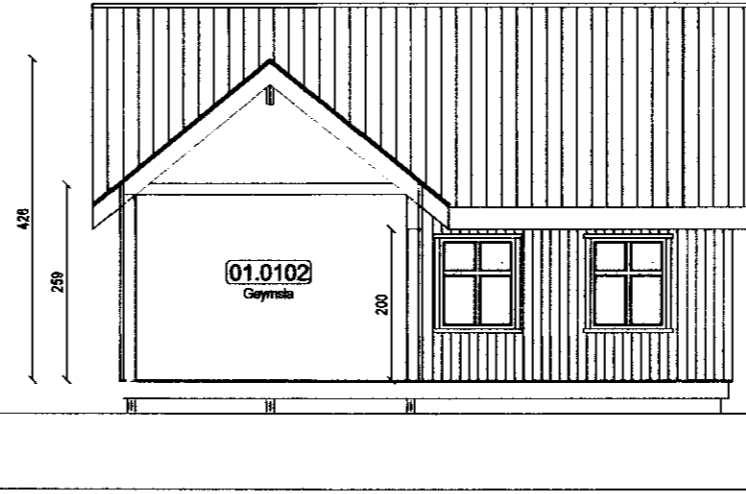

Snið B-B  
Mkv 1:100

SAMÞYKKT  
23 APR 2011  
*Aily Kjartansson*  
Bygginguformgerð og -teikning

**ALMENNT:**  
UM ER AÐ RÆÐA SUMARHÚS BÚÐARSUNDI 8 HRAUNBORGUM. SÓTT ER UM LEYFI FYRIR STÆKKUN Í SAMRÆMI VÍÐ MEÐFYLGJANDI AÐALTEIKNINGAR.

**SÖKKULL OG GÓLFPLATA:**  
UNDIRSTÖÐUR ERU STABSTEYPTAR Á FYLINGU. TIMBURGÓLF ER KLÆTT MEÐ SPÓNAPLÖTUM AÐ OFAN OG KROSSVIÐ AÐ NEDAN OG EINANGRÁÐ MEÐ STEINULL.

**ÚTVEGGIR:**  
BURÐARGRIND ÚTVEGGJA ER ÚR TIMBRI. VEGGIRNIR EINANGRÁST MEÐ 150mm STEINULLAREINANGRUN. AÐ UTAN ER HÚSIÐ KLÆTT STANDANDI TIMBURKLÆDNINGU. GLUGGAR OG HURDIR ERU ERU TIMBUR GLUGGAR.

**INNVEGGIR:**  
LÉTTIR INNVEGGIR ERU VEGGIR BYGGÐUR UPP ÚR T IMBURSTÖÐUM KLÆDDUM SPÓNAPLÖTUKLÆDNINGU BEGGA VEGNA. Í VOTRYMUM SKAL NOTA VOTRYMISPLÖTUR.

**DAKVIÐKIL:**  
DAK NYBYGGINGAR ER SPERRUÐAK SEM HVÍLA Á ÚTVEGGJUM OG BURÐARBITA Í MÆNIR. ÞAKVIÐKIL ER EINANGRÁÐ MEÐ 200mm STEINULLAREINANGRUN MEÐ ÁFASTRI VINDVÖRN. GÆTA SKAL AÐ LOFTUN. OFAN Á BORDAKLÆDNINGU KEMUR PAPPÍ OG BÁRUSTÁL. SJÁ FJÖLDA LOFTUNARRÓRA Á VERKFRÆÐITEIKNINGUM.

**LAGNIR:**  
NEYSLUVATNSLAGNIR ERU LAGÐAR Í VEGGI. HÚSIÐ ER UPPHITAÐ MEÐ OFNUM EN Í OFAN Á GÓLF STÆKKUNNAR KEMUR GÓLFHITAKERFI (FLOOR) FRÁVETULAGNIR ERU TENGÐAR ROTÞRÓ.



Ásýnd  
Mkv 1:100

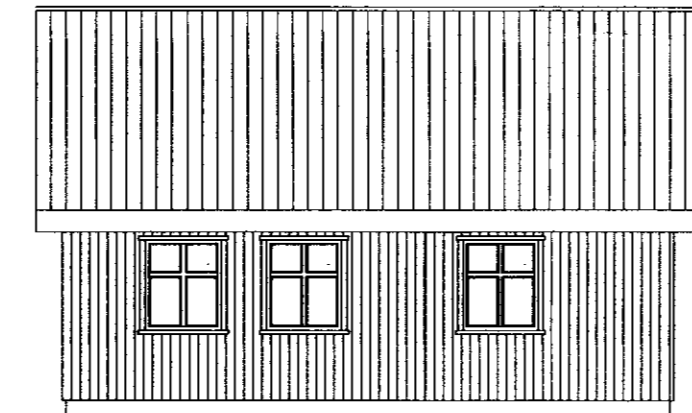

Ásýnd  
Mkv 1:100

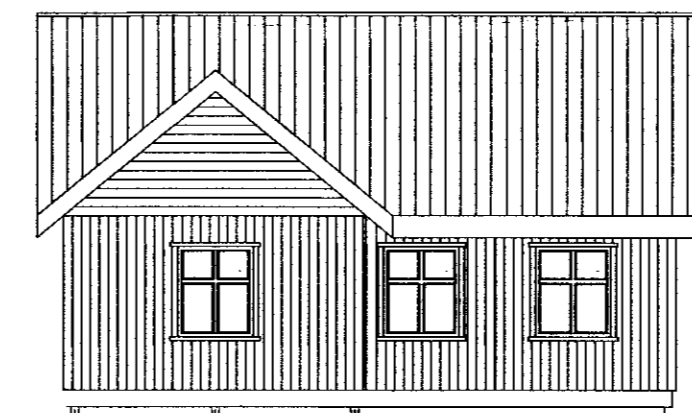

Ásýnd  
Mkv 1:100

- Tákn á teikningum
- SL SLÖKKVIÐÆKI
  - RS REYKSKYNJARI
  - BO. ÞJÖRGUNAROP
  - NF. NIÐURFALL
  - LR. LOFTRÆSTING
  - ⊕ HÆÐARKÓTAR Á GRUNNMYND
  - 1.0 HÆÐARKÓTAR Á SNIÐI
  - 0101 NOTEINGANUMÉR

Skráningartafa: Sumarhús Búðarsund 8 Grímsnes og Grafingshrepp  
Landsnúmer: 168762  
Matskiptanúmer: 01  
Ljósá: 4.01t Dags: 1.2.2011

Skrásetjari: Eiríkur Vignir Pálsson  
Kennitala: 010975-4179

Uppskipting og lýsing	D0 Lokun	D1 Rými hæðir	D2 Notkun texti	D3 Höfuðfallkun	D4 Eignarhald	D5 Stærðir	D6 Stig	D7 Op	D8 Brúttóflötur	D9 Brúttóflötur sá < 1.6	D10a Salarhæð min	D10b Salarhæð max	D11 Brúttó rúmmál m³	D12 Nettóflötur m²	D16 Bit fatarmál m²	Reiknibás skiptarúmmál	D17 Skiptarúmmál m³
<b>Matshúsi</b>						85,4	0,0	2,0	2,0	83,4	16,4		244,8	57,9	67,0		171,697
<b>Botn</b>													12,6				
A 01 1 hæð Sumarhús			N		0101	63,0	0,0	2,0	0,0	63,0	0,0		197,2	51,9	63,0		118,776
A 0102 Sumarhús-Stækkun			N		0101	47,0	2,0			47,0	2,59	4,96	142,4	39,2	47,0	3,03	43,561
A 02 2.Hæð Sumarhús			N		0101	22,4	0,0	0,0	2,0	20,4	16,4		35,0	6,0	4,0		9,360
A 0201						22,4			2,0	20,4	16,4	0,40	35,0	6,0	4,0	1,56	9,360
<b>Athugasemdir</b>																	
<b>Sameignir summa</b>																	
<b>Eignarhald</b>																	
	Eignarhald	Notkun texti	Bit fatarmál m²	Skiptarúmmál Sængi og sameign m³													
	0101	Sumarhús	67,0	171,697	171,697												
		<b>Alls</b>	67,0	171,697	171,697												

Skráning  
Eignar

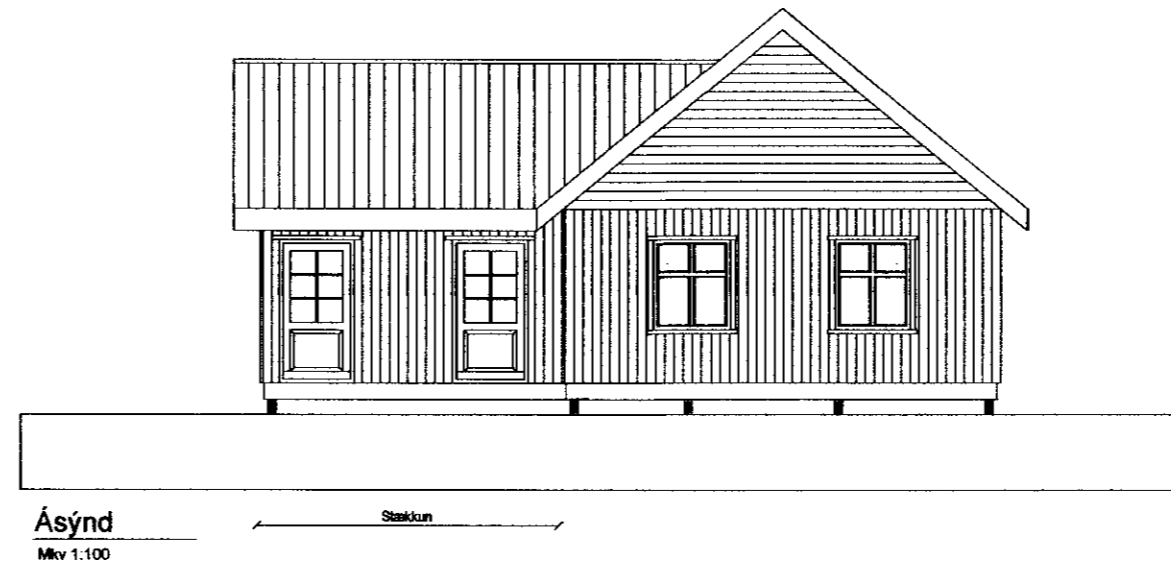

Ásýnd  
Mkv 1:100

Pro-Ark teiknistofa  
Búðarsund 8  
Grímsnes og Grafingshrepp

11-011 Aðalteikningar/Skráning

*Eiríkur Vignir Pálsson*  
Eiríkur Vignir Pálsson BFI Kt: 010975-4179

Kjartan Sigurbjartsson BFI Kt: 190275-5319

Teikn. EVP  
Dags. Apríl 2011  
Mkv. A2 - 1:100.

01.01- A

ÚTPRENTAÐ: 20.4.2011 08:28:34  
SÍÐAST VISTAÐ: 5.4.2011 16:03:59