

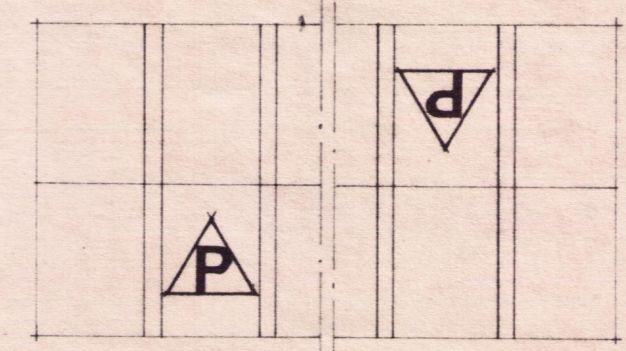

Mála skal á báða þakfleti hvítan jafnarne þríhyrning. Innen í þríhyrninginn skal mála stórt reutt P.

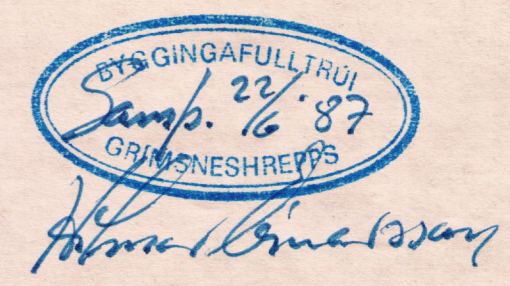

HLUTATEIKN: Þakmynd M 1:250



Minkaskáli skal vera með opinn kjöli 10-12 sm. eða strompa ca. 1.0m<sup>2</sup> á hverjar 20 læður. Lofttræstiop á hlíðum skulu vera ca. 12-15% af gólfplati.

Samanlagður birtuflötur í þaki og veggjum skal vera e.m.k. 25% af gólfplati.

Setja skal fast net 50/12c-1,8 eða 1x1"x15x13G í öll lofttræstiop.

Setja skal sjálfvirka lokun á hurðir, t.d. gorm eða lóð.

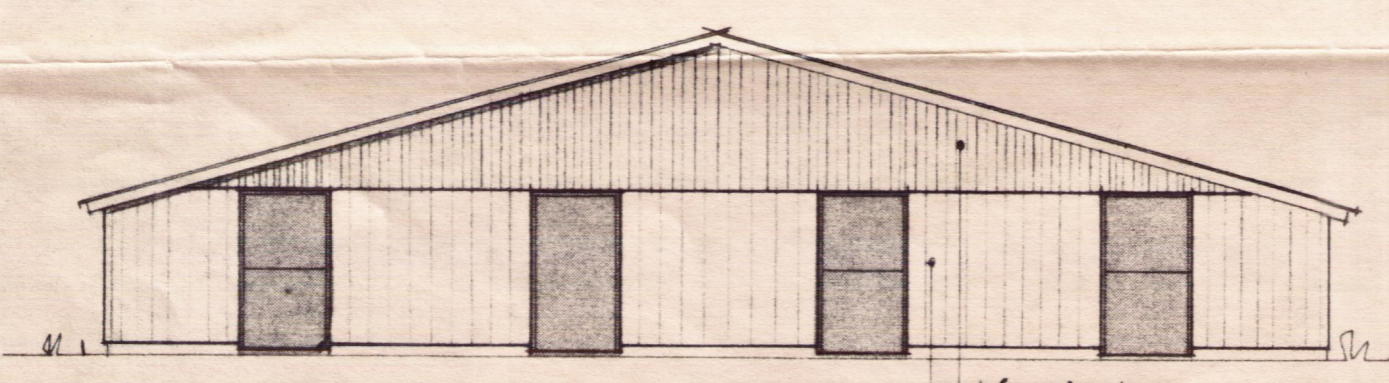

GAFLMYND. M 1:100

báruplast.  
þakjárn nr.24.

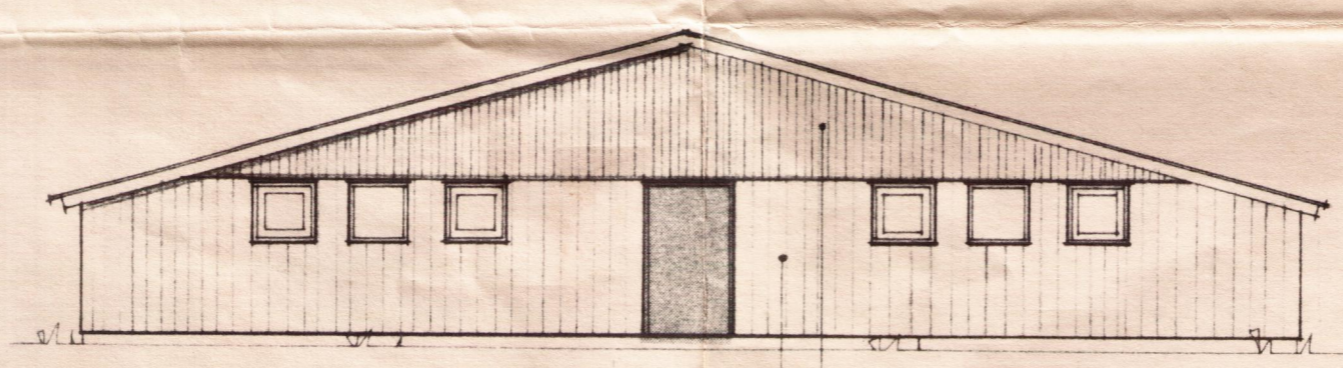

GAFLMYND. M 1:100

báruplast.  
þakjárn nr.24.

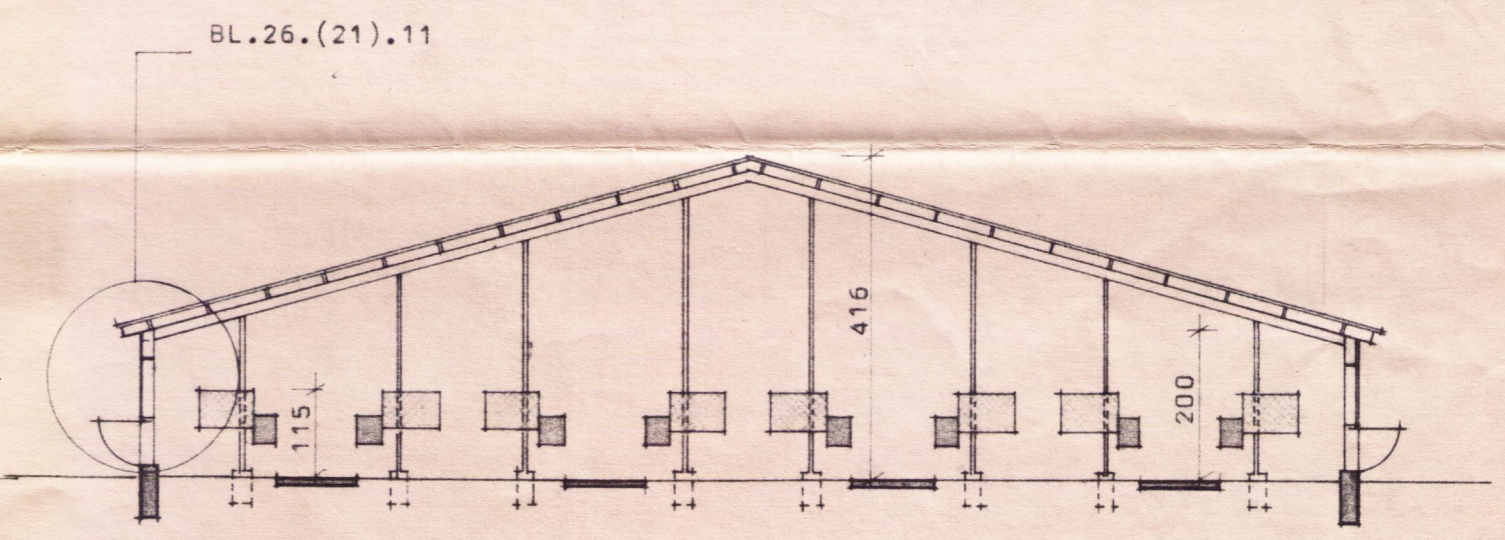

18	162	110	270	110	270	110	270	110	162	18
130	210	170	210	170	210	170	210	170	210	130
1610										

SNID. A-A. M 1:100

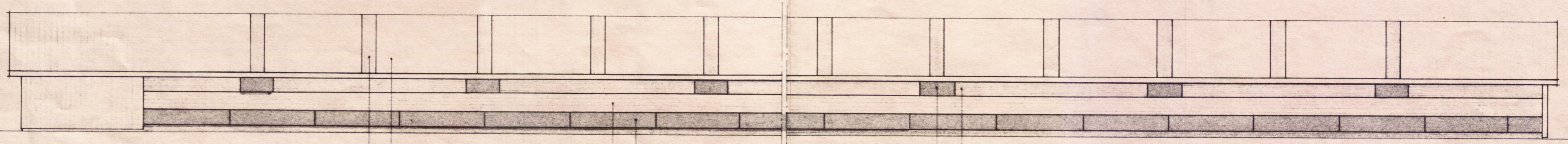

HLIDARMYND. M 1:100

þakjárn nr.24  
báruplast  
flekar, annar hver opnanlegur  
þakjárn nr. 24  
báruplast  
opnanlegar flekar.

Meistarar  
Karl Þoriksson  
Viborg Laugavegi  
5486-2881

BL	BYGGINGASTOFNUN LANDBÚNADARINS	TEIKN. NR. 85-5268 / A2
	LAUGAVEGI 120, REYKJAVÍK, SÍMI 25444	BREYTT FRA
	BÁSAR, GRÍMSNESHREPPI, ÁRN:	MÆLIKVARDI 1:100
	MINKASKÁLI. Stálgrind, B=16,10 metrar. Af.C.	DAGSETNING 09.06.1987
	Útlit & snið.	TEIKNAD Rolf Arnason.

*Handwritten signature*