

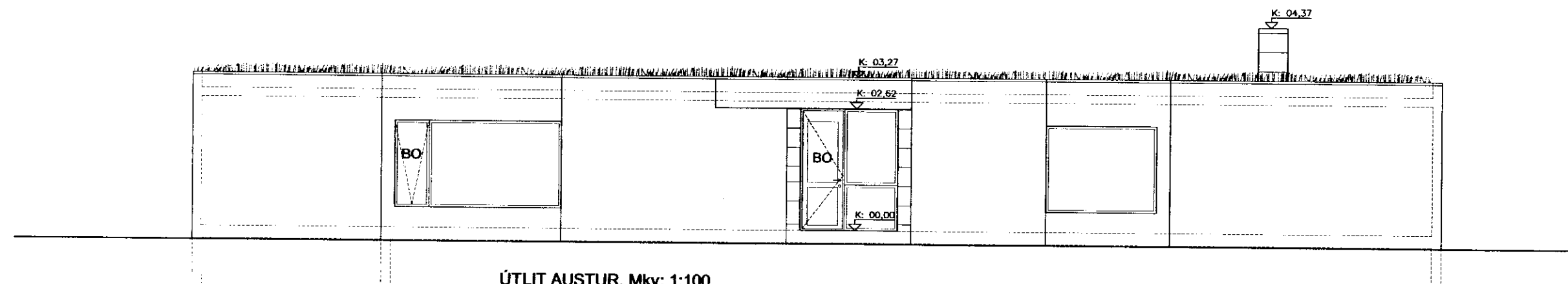

ÚTLIT VESTUR. Mkv: 1:100

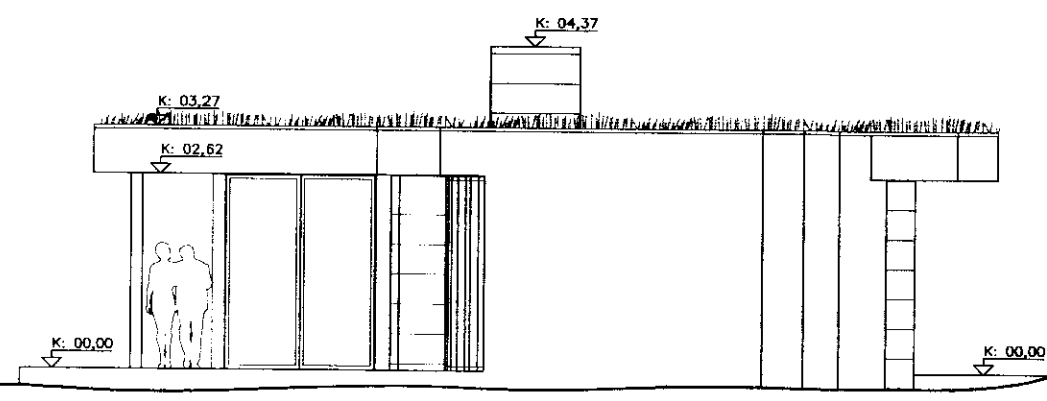

ÚTLIT AUSTUR. Mkv: 1:100



ÚTLIT SUÐUR. Mkv: 1:100

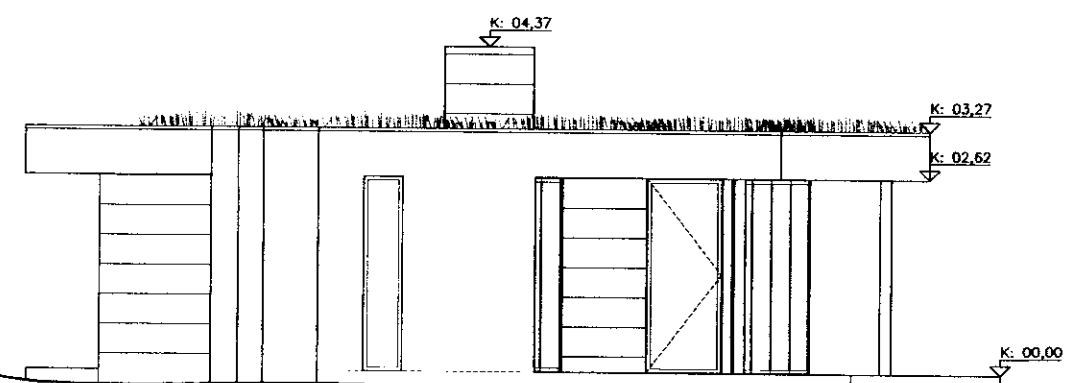
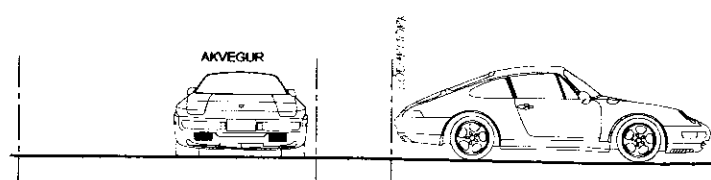

ÚTLIT NORÐUR. Mkv: 1:100

SAMÞYKKT

25 JAN. 2012
Sturla Þór Jónsson
 Byggingafræðingur / Byggingafræðingur og Flóahfr.

BYGGINGARLÝSING:

Sumarhúsið er staðsteypt, botnplata, allir útveggir, aðrir burðaveggir, gólfplata og þakplata. Undir botnplötu er 75mm frauðplast.

Þak er uppsteypt a.m.k. 20cm að viðbættri steypu f. vatnshalla 1:50. Þak er svokallað viðsnúið þak, þ.e.a.s. m. þéttidúk m. niðurföllum beint á steyptan flöt.

Ofan á þéttidúk kemur tvöf. lag af vatnsheldri einangrun 200mm, flit og tvö lög af torfi. Kólnunartala þaks er að hámarki 0,2 W/m²C.

Allir útveggir jarðhæðar eru einangraðir að hluta að innan og að utan m. 100mm steinull. Kólnunartala allra útveggja er að hámarki 0,4 W/m²C.

Allir útveggir sýnilegir hæðar verða að hluta með sjónsteypuáferð og með sink klæðningu á loftræstri grind. Kjallaraveggir í jörð eru m. 100mm einangrun undir loftræstan takkadúk.

Allir gluggar og rennihurðir í útveggjum eru álkæddirtimbur-gluggar (ideal combi), settir í og þéttir eftir uppsteypu. Kólnunartala samkvæmt reglugerð.

Allar byggingareiningar (húseiningar, húshlutar, byggingarhlutar, s.s. gluggar og ofnar) sem framleiddir eru í verksmiðju eða á verkstæði skulu ávallt bera vottun skv. ákv. í gr. 120 í byggingarreglugerð.

Að innan eru veggir múraðir, en léttir veggir hlaðnir og múraðir, ásamt veggjum úr málmgrind klæddir m. tvöf. gipsplötum.

Öll gluggalaus rými eru loftræst. skv. reglugerð. Inntök rafmagns, hitaveitu og vatns eru frágengin skv. reglugerð. Niðurföli í votrymum eru frág. skv. reglugerð.

Setlaug skal vera með læsanlegu loki. Hún skal jafnframt vera útbúin með öryggisbúnaði, sem tryggir að hitastig geti ekki farið yfir 45 gráður á celcius. Um frágang setlaugar er vísað til gr. 69 í Byggingarreglugerð.

Eldvarnir og björgunar / öryggisráðstafanir:

Allar klæðningar í húsinu eru amk. í flokki 2. Reykskynjarar eru í öllum rýmum. Handslökkitækni er í stofu/eldhúsi.

- BO : Björgunarop
- ® : Reykskynjari
- LR : Loftræsting

BRÚTTÓSTÆRÐIR:

Hús : 138m² : 403m²
 Kjallari : 17,2 : 44m²
 Staðgreinir: 8719-1-56910170
 Land,nr: 202571

Heiti verkefni: Sumarhúsið við Dvergahraun 17 úr landi Miðengis í Grímsnes- og Grafingshreppi.			
Heiti teikningar: ÚTLIT			
Daga: 01.01.2012	Hannað: SPJ	Yfirfarið: SPJ	Teknað: SPJ
Sturla Þór Jónsson arkitekt Drottaksgata 29 113 Reykjavík Sími 6651752 sturla.por.jonsson@gmail.com			STURLA ÞÓR JÓNSSON ARKITEKT FAF KÍL26046S-4459
Blástaðir:	Málkvæði:	Verðnúmer:	Númer teikningar:
A2	1:100	1047	1047-01-003
			