

SNID C-C. Mkv: 1:100

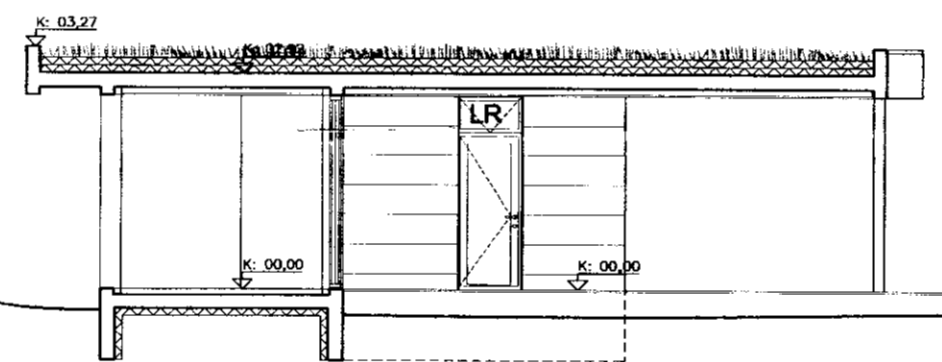

SNID B-B. Mkv: 1:100

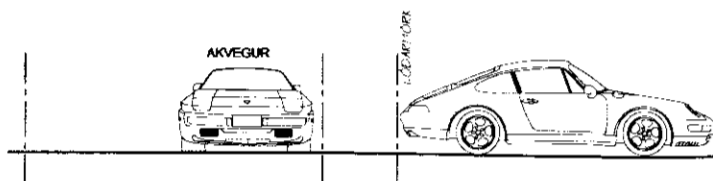
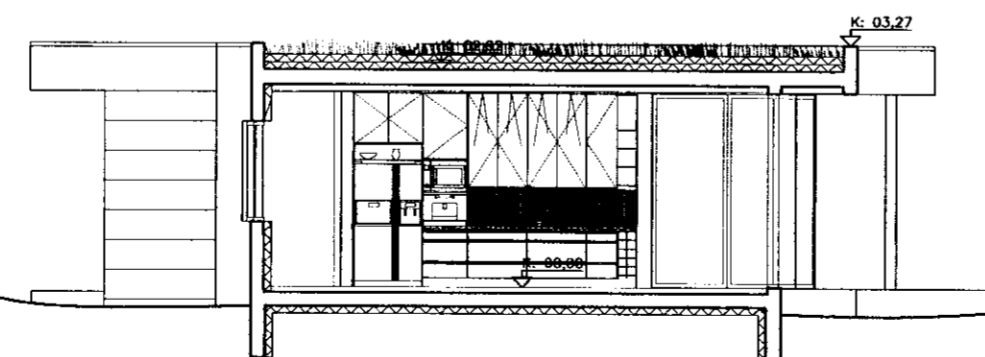
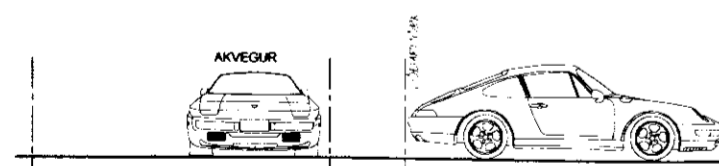

SNID A-A. Mkv: 1:100

SAMPYKKT
25 JAN. 2012
Sturla Þór Jónsson
Byggingafræðingur, Amessýslu og Flóahfr.

BYGGINGARLÝSING:

Sumarhúsið er staðsteypt, botnplata, allir útveggir, aðrir burðaveggir, gólfplata og þakplata. Undir botnplötu er 75mm frauðplast.

Þak er uppsteypt a.m.k. 20cm að viðbætri steypu f. vatnshalla 1:50. Þak er svokallað viðsnúð þak, þ.e.a.s. m. þéttidúk m. niðurföllum beint á steypian flöt. Ofan á þéttidúk kemur tvöf. lag af vatnsheldri einangrun 200mm. filt og tvö lög af torfi. Kólnunartala þaks er að hámarki 0,2 W/m²C.

Allir útveggir jarðhæðar eru einangraðir að hluta að innan og að utan m. 100mm steinull. Kólnunartala allra útveggja er að hámarki 0,4 W/m²C.

Allir útveggir sýnilegir hæðar verða að hluta með sjónsteypuáferð og með sink klæðningu á loftræstri grind. Kjallaraveggir í jörð eru m. 100mm einangrun undir loftræstan takkadúk.

Allir gluggar og rennihurðir í útveggjum eru áklæddirtimbur-gluggar (Ideal combi), settir í og þéttir eftir uppsteypu. Kólnunartala samkvæmt reglugerð.

Allar byggingareiningar (húseiningar, húshlutar, byggingarhlutar, s.s. gluggar og ofnar) sem framleiddir eru í verksmiðju eða á verkstæði skulu ávallt bera vottun skv. ákv. í gr. 120 í byggingar-reglugerð.

Að innan eru veggir múraðir, en léttr veggir hlaðnir og múraðir, ásamt veggjum úr málmgrind klæddir m. tvöf. gjöspötum.

Öll gluggalaus rými eru loftræst. skv. reglugerð. Inntök rafmagns, hitaveitu og vatns eru frágengin skv. reglugerð. Niðurföll í votrymum eru frág. skv. reglugerð.

Setlaug skal vera með læsanlegu loki. Hún skal jafnframt vera útbúin með öryggisbúnaði, sem tryggir að hitastigi geti ekki farið yfir 45 gráður á celsius. Um frágang setlaugar er vísað til gr. 69 í Byggingarreglugerð.

Eldvarnir og björgunar / öryggisráðstafanir:

Allar klæðningar í húsinu eru amk. í flokki 2. Reykskyrnjar eru í öllum rýmum. Handslökvitæki er í stofu/eldhúsi.

- BO : Björgunarop
- ® : Reykskjarni
- LR : Loftræsting

BRÚTTÓSTÆRÐIR:

Hús : 138m² : 403m³
Kjallari : 17,2 : 44m²
Staðgreinir: 8719-1-56910170
Land,nr: 202571

Heiti verks: Sumarhús við Dvergahraun 17 úr landi Miðengis í Grímsnes- og Grafningshreppi.			
Heiti teikningar: SNID A-A, B-B OG C-C.			
Dag: 01.01.2012	Hannað: SPJ	Yfirráð: SPJ	Taknað: SPJ
Sturla Þór Jónsson arkitekt			Portakassalela 29 113 Reykjavík Sími 6951752 sturla.jonsson@gnak.com
STURLA ÞÓR JÓNSSON ARKITEKT FAJ KT 280465-4459			
Blaðstærð: A2	Málkvæð: 1:100	Verknumr: 1047	Númer teikningar: 1047-01-004
