

Grunnmynd 1:100

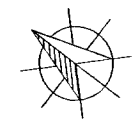

Gluggar:
Karmar og lausafög eru hefðbundnir trégluggar.
Þéttlistar í lausafögum skulu vera samfelldir (óslitnir) -RB (31).107 3,6
Glerjað með hjóðeinangrandi "K" Gleri.
- U - Gildi = 2,0 W/m²K

Þak:
Þakhalli = 27°
-Aluzink bárujárn
-Þakpappi
-Borðaklæðning 25mm
-Sperrur 48x220mm c/c 600.
-2 x 40mm L=600 Rör í hvert sperrubil.
-200mm einangrun
-2x34mm timburgrind
-Timbur panil klæðning
- U - Gildi = 0,20 W/m²K

Útveggir:
-Timbur panil klæðning
-34mm timburgrind
-Rakavarnarlag
-48x148mm Timburgrind
-150mm Einangrun
-Vindvarnarlag
-Lektur
-20x120mm vatnasklæðning
- U - Gildi = 0,30 W/m²K

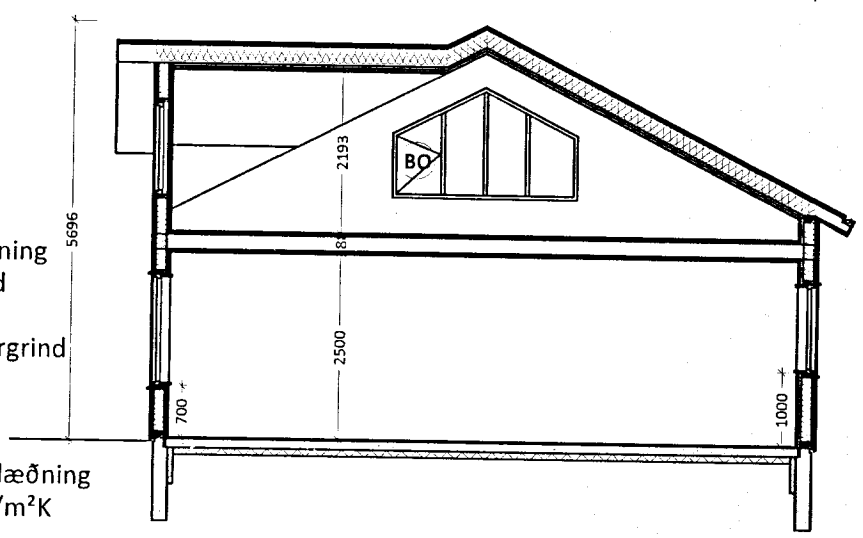

Gólf:
120mm Staðsteypt Plata með gólfhitalögnum
100mm Einangrunarplast
AMK. 30cm Grús
- U - Gildi = 0,30 W/m²K

Snið 1:100

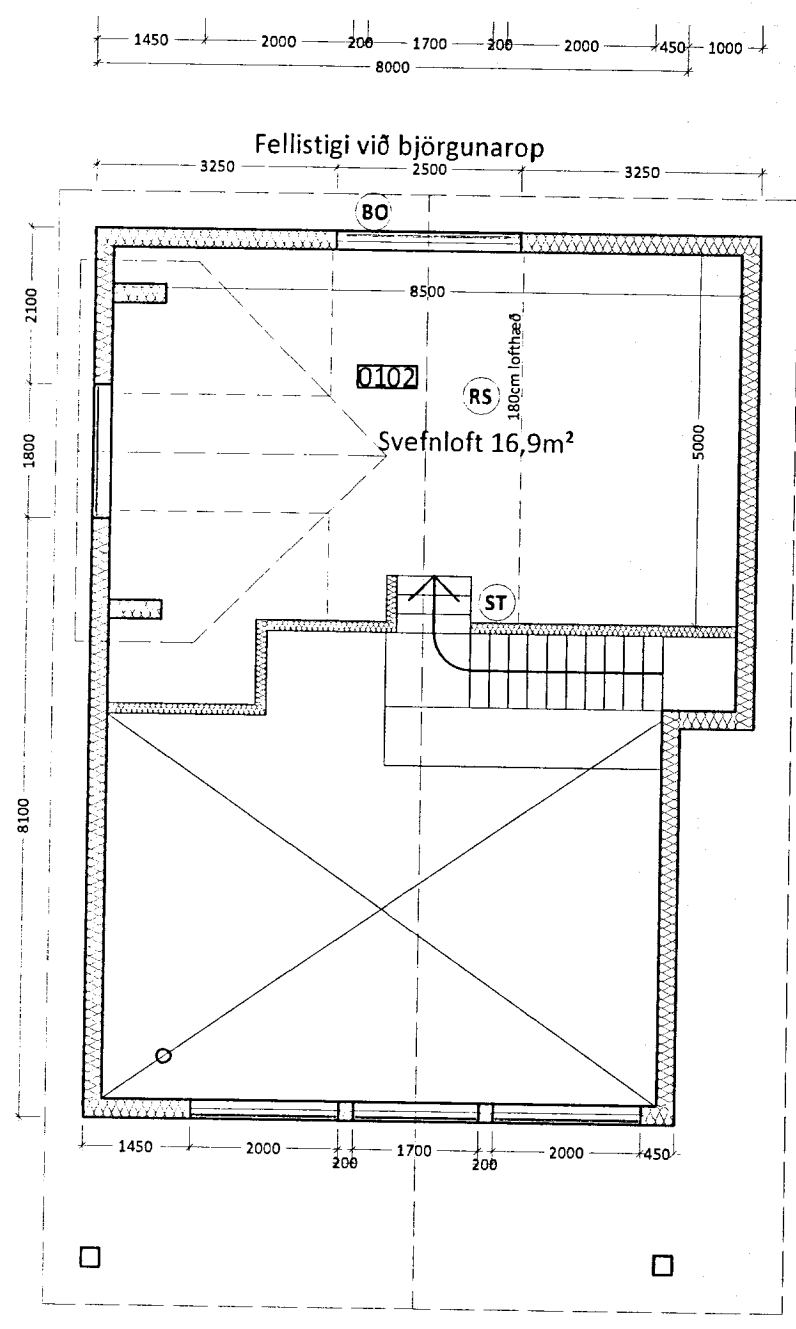

Grunnmynd svefnloft 1:100

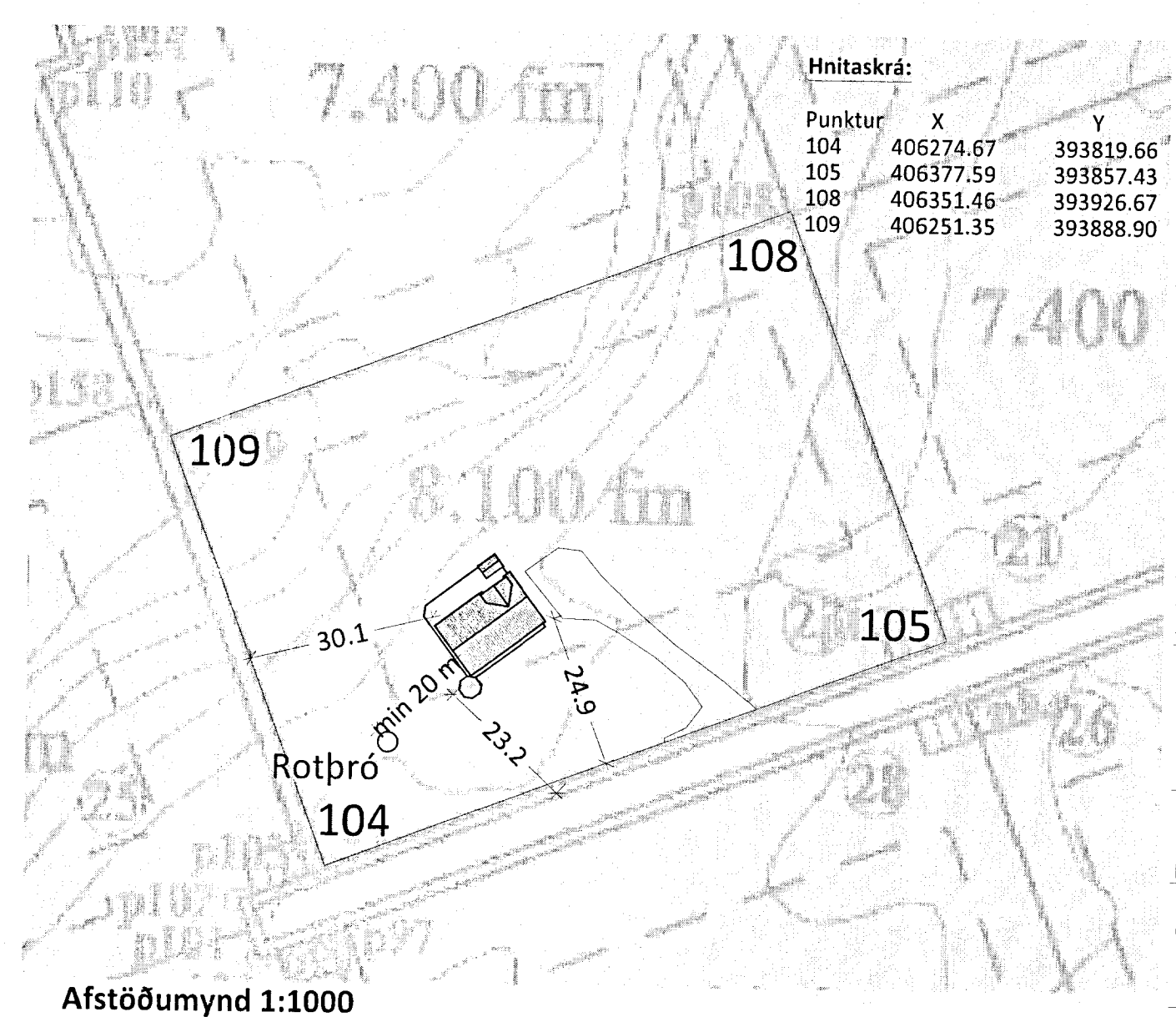

Afstöðumynd 1:100

Stærðir:

Brúttó Flatarmál Húss	102,6 m²
Flatarmál Lóðar	7.918,6 m²
Brúttó Rúmmál Húss	495,6 m³
Nýting Á Lóð	1,3%

- SKÝRINGAR**
- ⊙ ST SLÖKKVITÆKI
 - ⊙ RS REYKSKYNJARI
 - ⊙ BO BJÖRGUNAROP

D
C
B
A
BR. DAGS. BREYTING

Tækniþjónusta S.Á. ehf.
kt. 530197-2719
Frístundahús, Dvergahrauni nr. 23
Miðengi, Árnessýslu.

Aðaluppdrættir
Grunnmyndir, afstaða og snið.
HANNAD/T. Húnbogi Þór
ATH.
SAMP: *Sigurður Ást*
KT. 161161-2929

KVARDI: 1:100
VERKNR.
Njarðvík 28. okt 2013
BLAÐ.
101
BR.