

SAMÞYKKT
 02 FEB. 2011
Ólafur Helgadóttir
 Byggingafráttari uppv. Árnessýslu og Flóahgr.

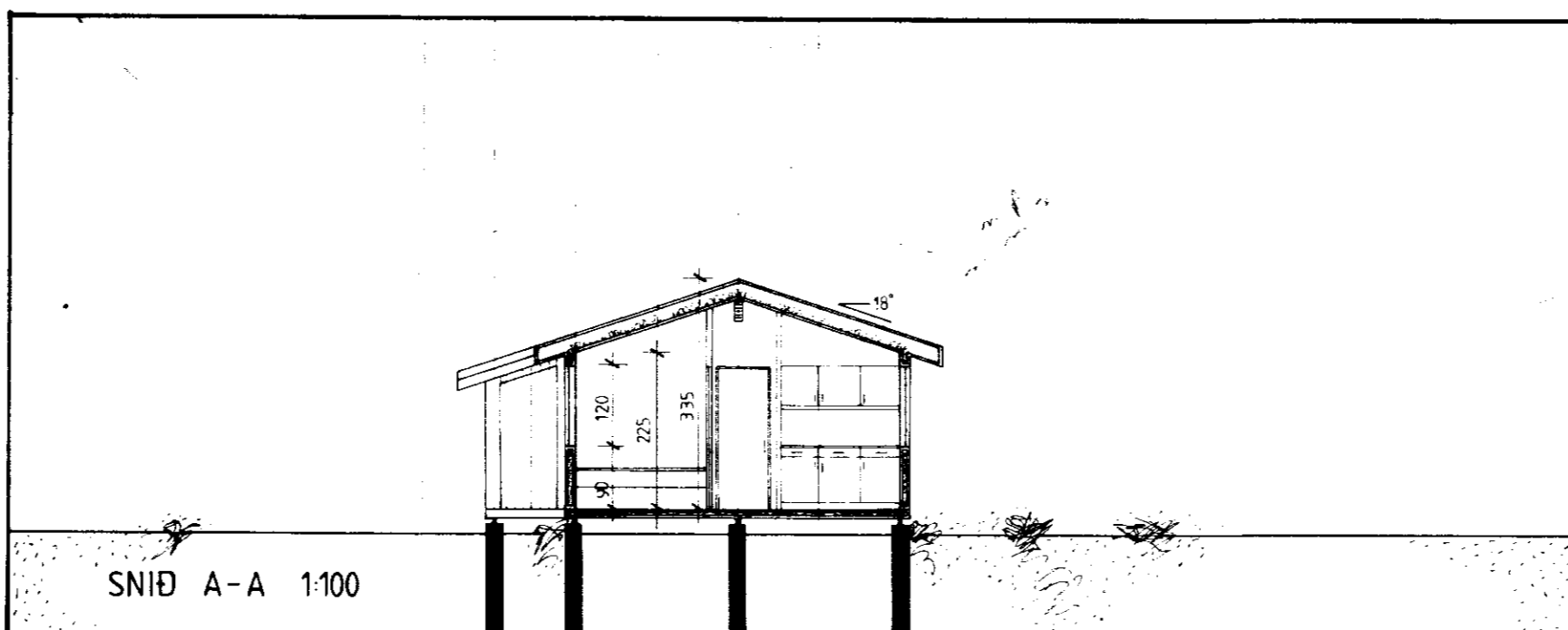

GRUNNMYND 1:100

SKÝRINGAR
 HÚSIÐ ER BYGGT ÚR TIMBUREININGUM FRÁ SAMTAK HF HÚSEININGUM, SELFOSSI
 HÚSIÐ ER KLÆTT MED STANDANDI, VÍR-
 BUSTADRI BORDAKLÆÐNINGU
 EINANGRÆÐ MED 100 mm STEINULL
 TVÖFALLT GLER ER Í GLUGGUM OG BÁRU-
 JÁRN Á ÞAKI
 ÖLL MÁL ERU Í SM

Ekmgata 2A - 174441
 SUMARHÚS ÓLAFAR HELGADÓTTIR
 KT 3001B 7719
 AUSTVAÐSHOLTÍ, 851 HELLU
 GRUNNMYND ÚTLIT OG SNID
 MK 1:100
 STÆRÐIR:
 FLATARMÁL 50,5 m²
 RÚMMÁL 141,3 m³

SAMTAK HÚSEININGAR
Ólafur Helgadóttir