

Grunnmynd

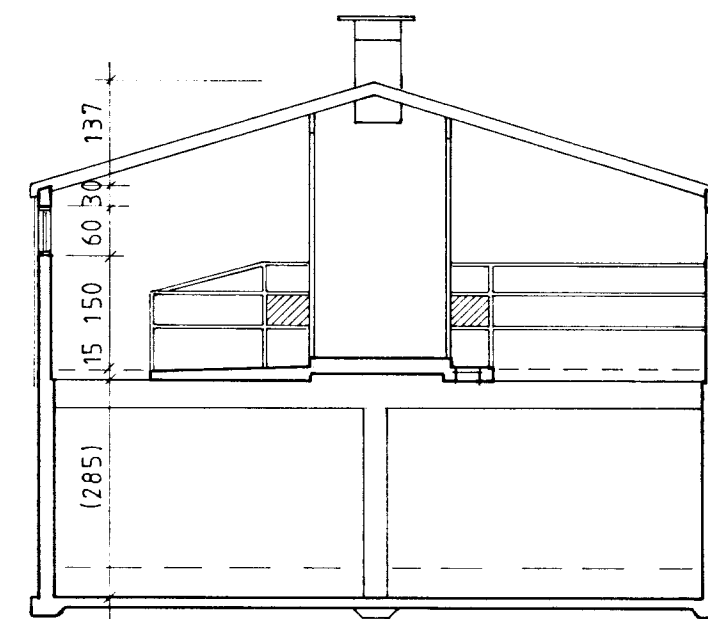

Snid A-A

Hæð kjallara ræðst endanlega af adstæðum á byggingarstað.

Stærð:

Haughús: 92,1 m<sup>2</sup> 262,4 m<sup>3</sup>  
Garðávaxtageymsla: 47,2 m<sup>2</sup> 118,0 m<sup>3</sup>  
Hesthús ofl.: 141,0 m<sup>2</sup> 435,0 m<sup>3</sup>

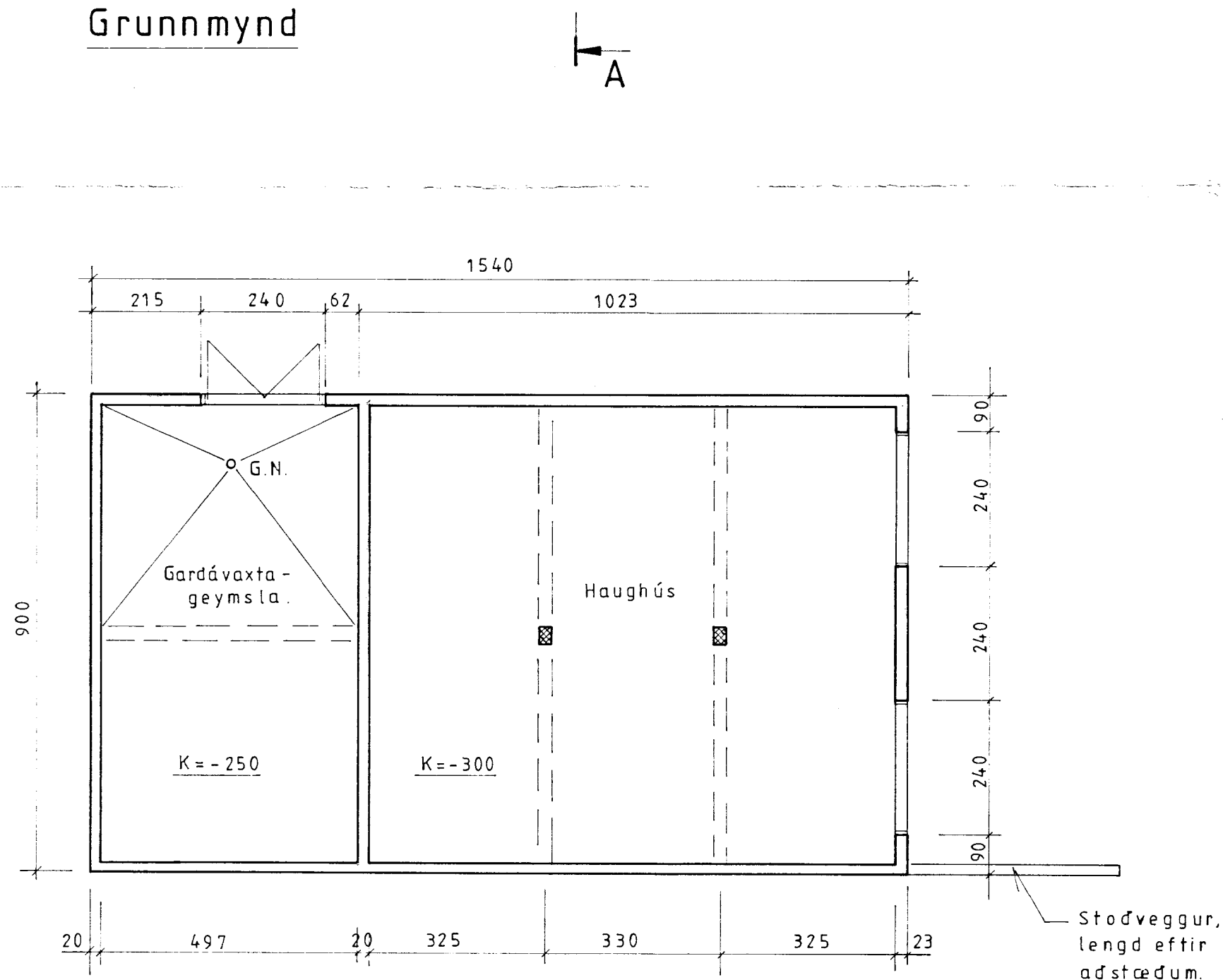

Kjallari.

Stutt byggingarlýsing :

Haughúskjallari : Gólfplata steipt á sléttu undirlagi, veggir steinsteyptir, holufylltir og sandsementskústaðir að utan og innan. Vegg að garðávaxtageymslu skal kústa með "Thoroseal F.C."

Garðávaxtageymsla: Gólfplata steipt með halla að niðurfalli, veggir steiptir, holufylltir og sandsementskústaðir að ut n, að innan einangraðir með 75 mm plasti þar sem ekki er jarðfylling og múrhúðabir.

Hesthúsveggir : Steinsteyptir, einangraðir að utan með 50 mm steinull og klíðir með lituðu þakstáli. Að innan holufylltir og málaðir með sterku lakki.

Þak : Bárújárn eða litað stál, vindpappi, 100 mm steinullareinangrun á milli sperra, þolplastdúkur og plötuklæðning.

Loftrásting : Útblástursvifta í strompi, afköst ca. 4000 m<sup>3</sup>/klst. Loftinntak um opnanlega glugga.