

Mænisás samsettur úr 2x 45x220 skrúfað saman með tréskr. 6x80 c/c200 í tveimur röðum. Þar á ofan kemur 23x45 skrúfað í urethanlím með 6x60 c/c 150 Samsetningar nálægt málsettum stöðum merktum x á víxl

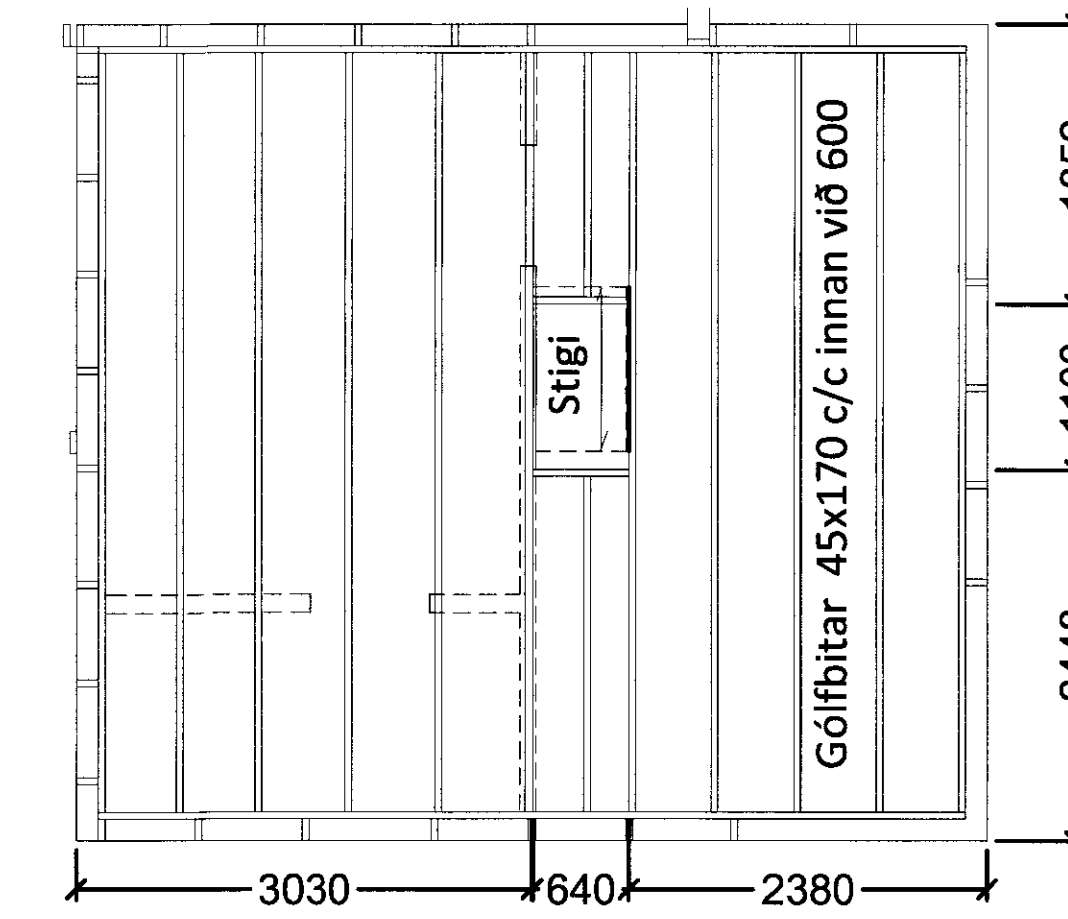

Gólfbitar milligólfs

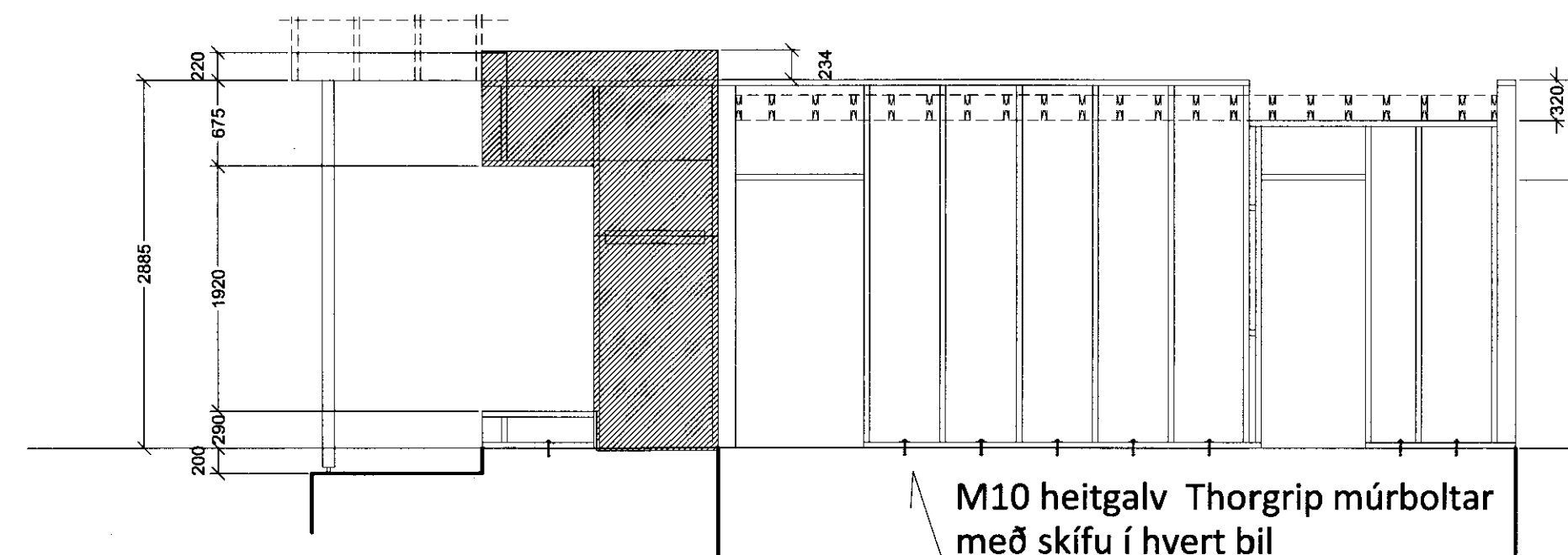
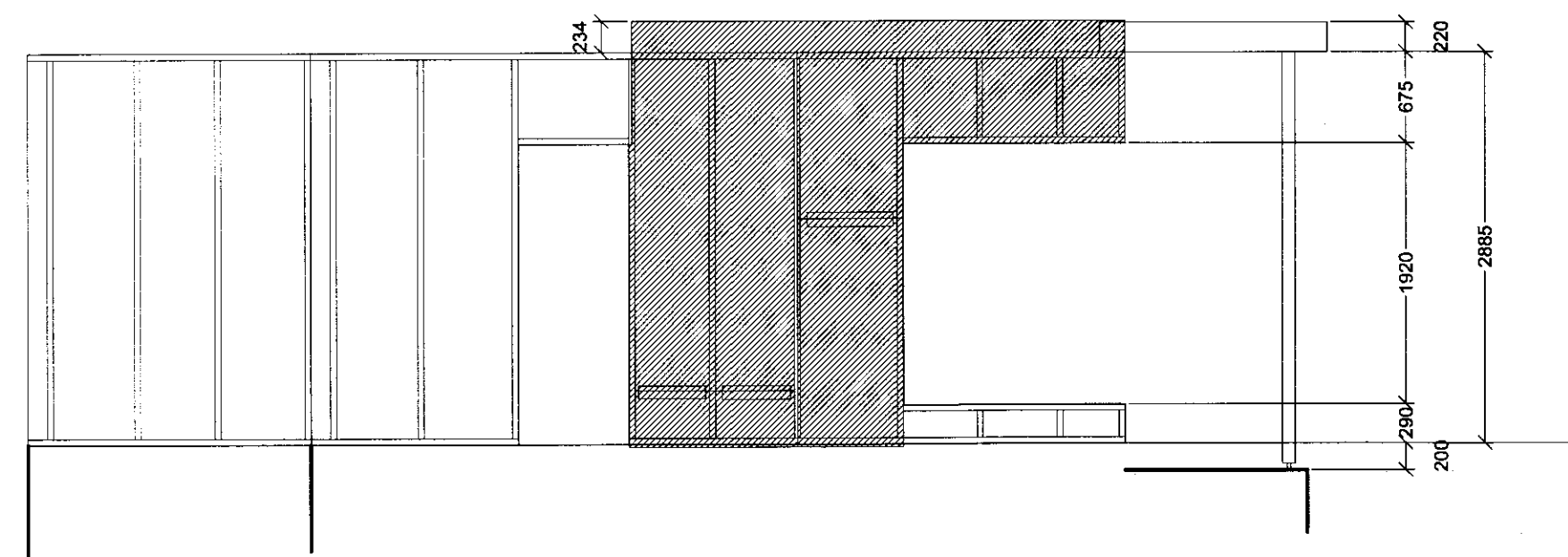
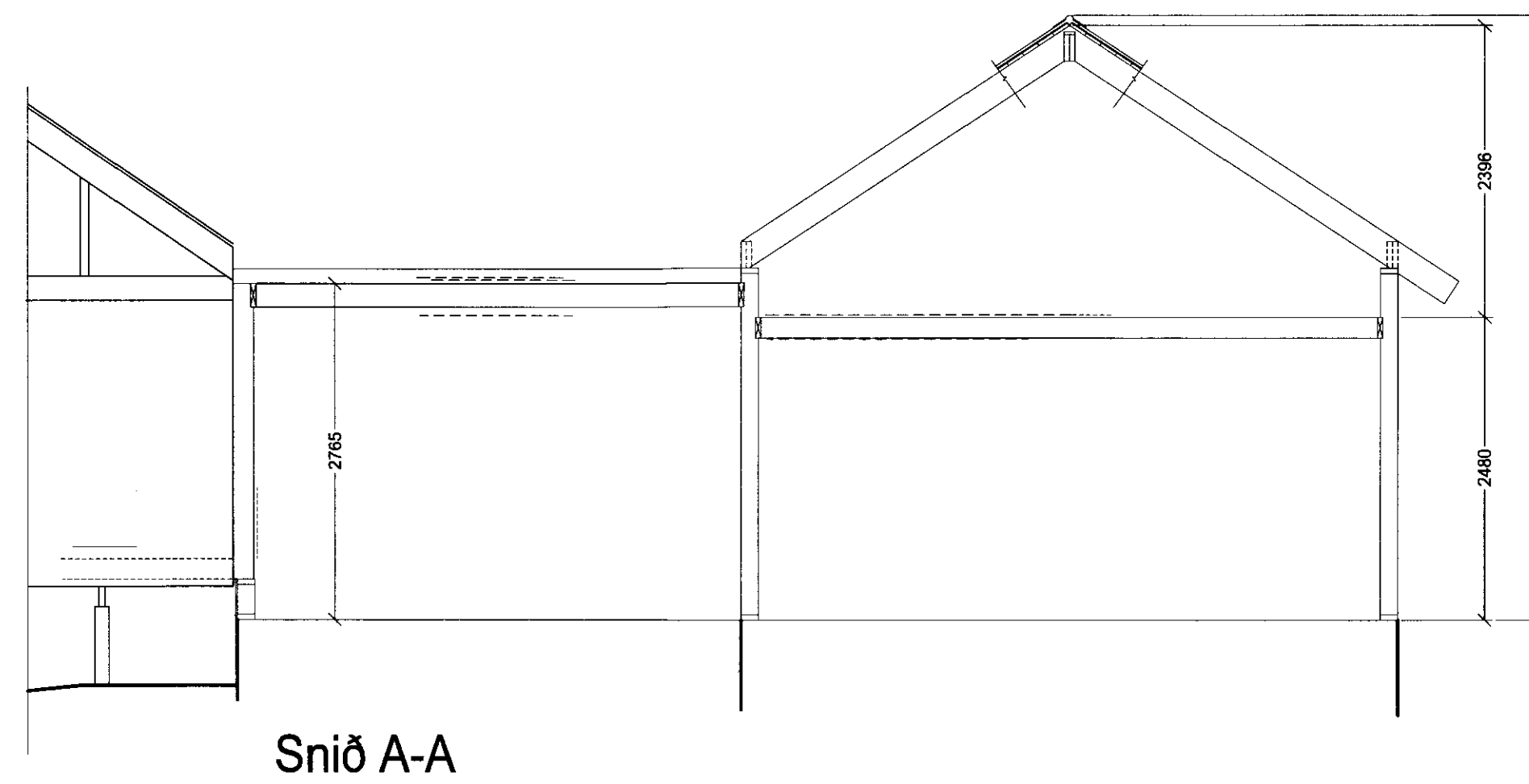
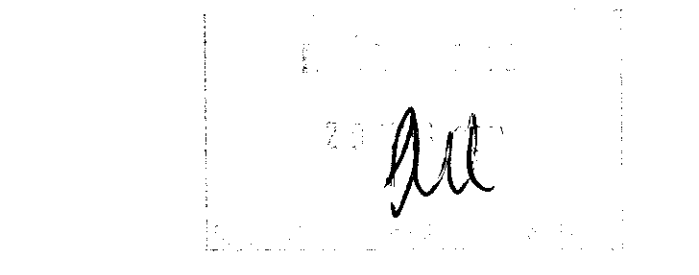
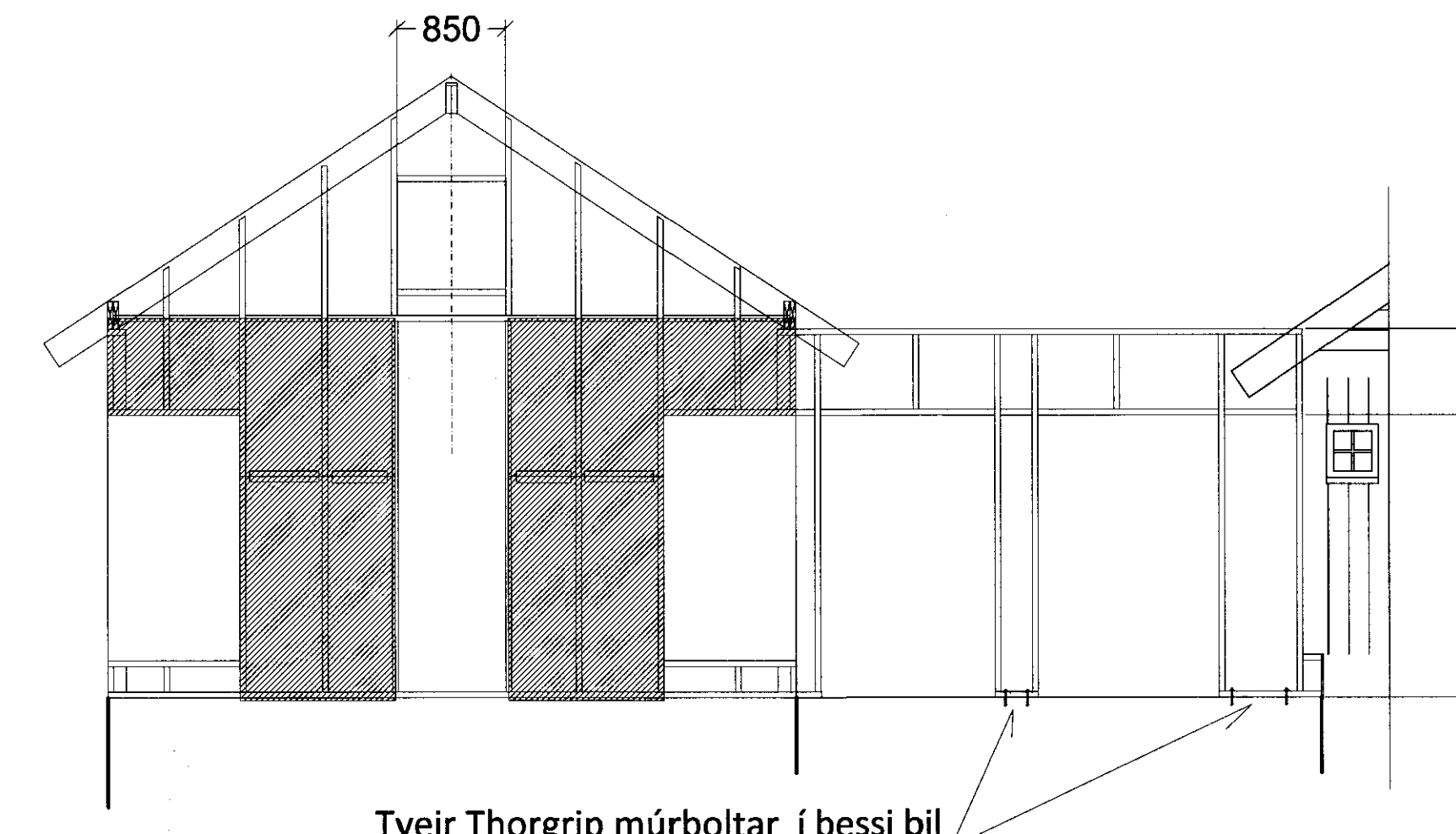
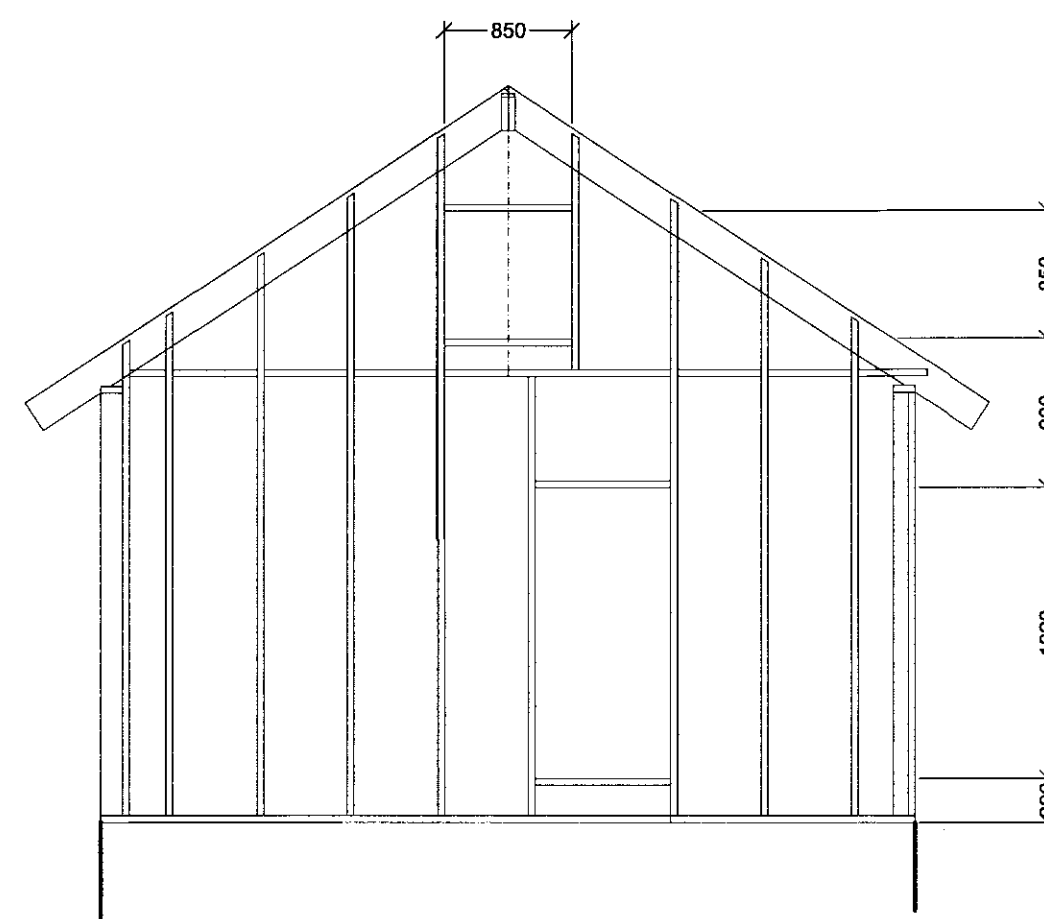
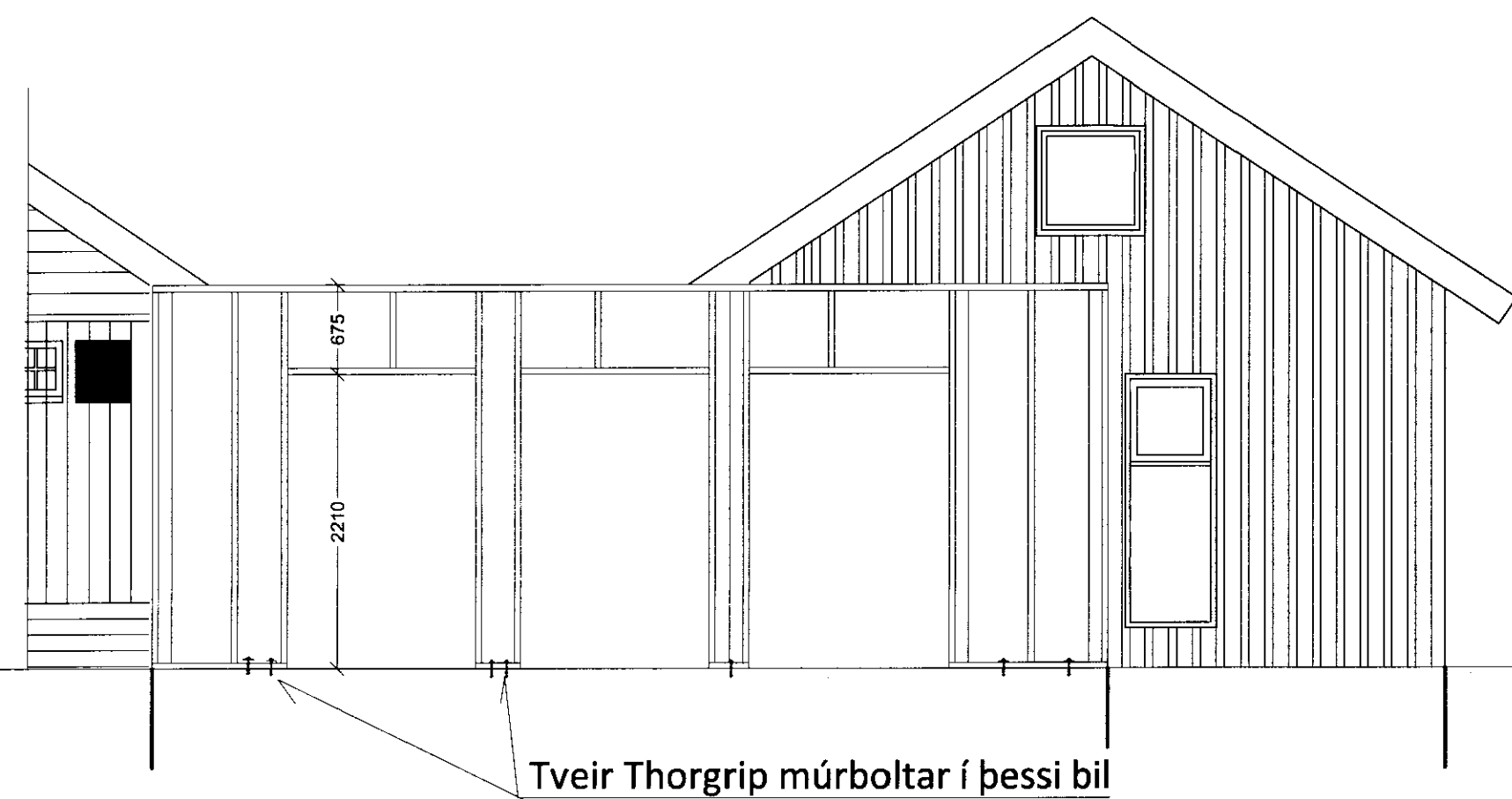

Skýringar:
Öll efni og vinna skv. reglum og stöðlum. Krossviður negldur með Paslode 2,8x51mm c/c 100. Á skástrikuðum svæðum c/c50. Skeyti á krossviði löskuð með 150mm krossviðslöskum þar sem ekki er lehta á bakvið. Eftir klæðningu með krossviði sé rennt urethankitti á öll samskeyti og milli krossviðs og sökkuls til vindþéttingar. Einnig skal bera eina umferð af glærum kjörvara utan á krossviðsklæðningu.

Flatt þak er klætt 16mm krossviði og er hann festur með 5x50 mm skrúfum c/c 300.

Mænisþak klætt borðaviði negl með Paslode 2,8x63 3 stk í hvert borð í hverja sperru.

Vorðnað:	Fljótsbaki 21, Grímsnesi Viðbygging
Verkhúll:	Veggjagrindur
Tekningúmer:	11-3-2
Málsvæði:	1:50
Teknað:	Hax
Verkhúll:	2011-3
Útgefiðagur:	10. febrúar 2011

Kíma ehf. *Hallgrímur Axelsson*
Hallgrímur Axelsson Verkfræðingur FVFI
kt. 150748-2169
Furuhjalla 15, 200 Kópavogi, sími 660-8566
haxran@mi.is

ARK: *Haxran*