

*Bent Larsen*

**Skýringar:**

Allar lagnir séu í samræmi við gildandi reglugerðir og IST 67.

Allar leiðslur þrýstiprófaðar með 6 bar.

Lagnir fyrir heitt vatn eru steptar í plötu undir járngrind en lagnir fyrir kalt vatn eru lagðar í sandlag undir einangrun.

Málsetningar miðast við úbrún grindar nema annað komi fram.

Lagnaefni:  
PE-X rör í rör innsteipt, stærð Ø15mm. 18mm að sturtu og baði.  
Ómálsettar pípur eru Ø15mm.  
Stofnar frá inntaksgrind að deilikistu eru Ø25mm ryðfritt rör lagt í vegg.

HL: Handlaug SV: Skolvaskar  
EV: Eldhúsvaskur BK: Baðkar  
VS: Vatnssalerni SB: Steypibað  
UPV: Upphvottavél

Kalt vatn: - - - - -  
Heitt vatn: ————

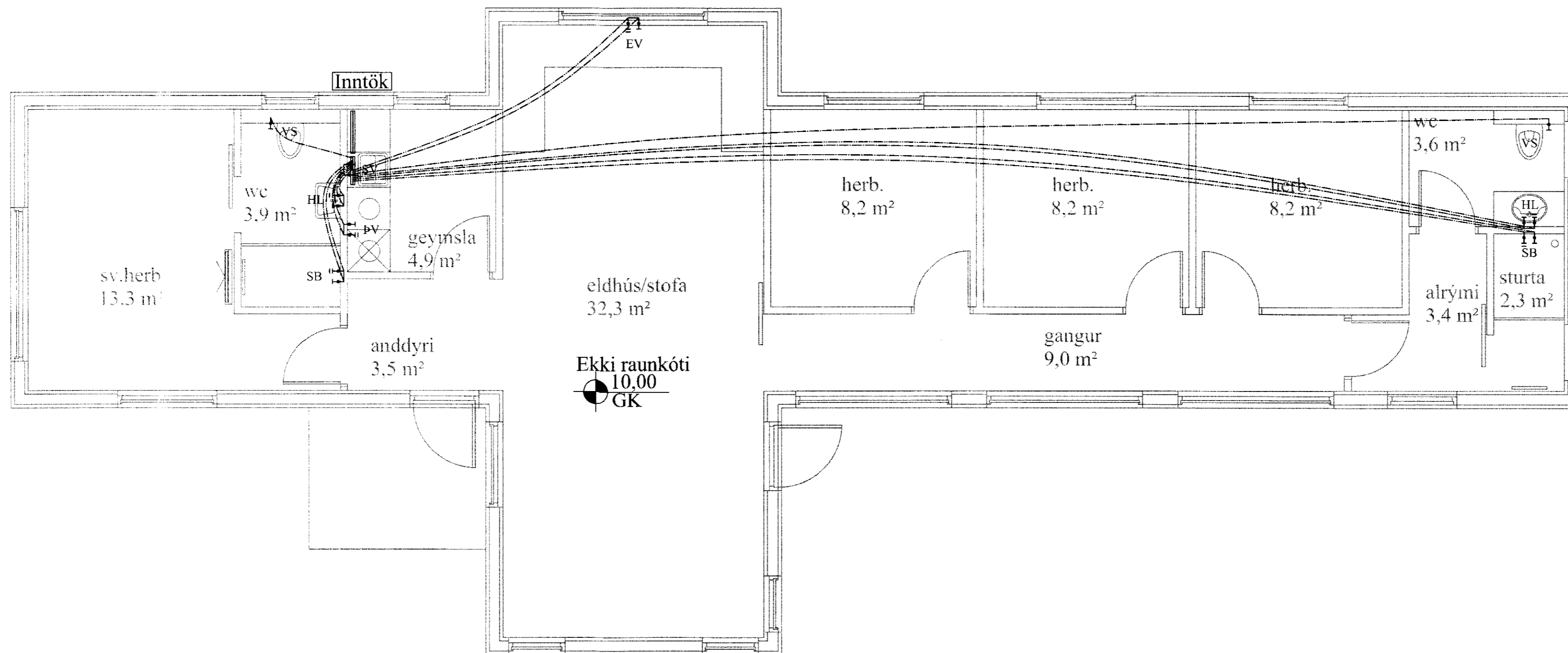

VERK:	Grjóthólsbraut nr. 10 - Öndverðanesi, 801 Grímsnes	TEIKN NR.:	530
HLUTI:	Lagnir - sökkull Neysluvatnslagnir	KVARDI:	1:50
DAGS:	11.06.12	TEIKN:	BL
SAMP:	Björgvin Viglínsson 0405462009	NR:	01 115
Bent Larsen Fróðason Fellskoti 2 801 Bláskógabyggð Símar: 844-7699 - 486-8855 E-mail: bentlarsen77@hotmail.com			