

V

^

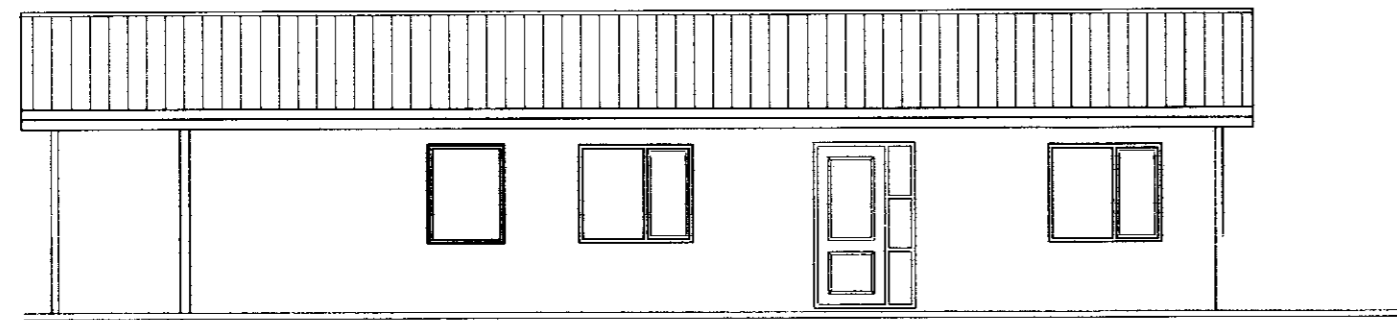

NORDUR 1:100

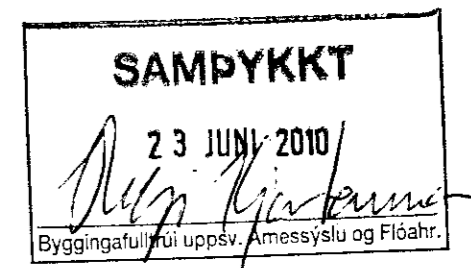
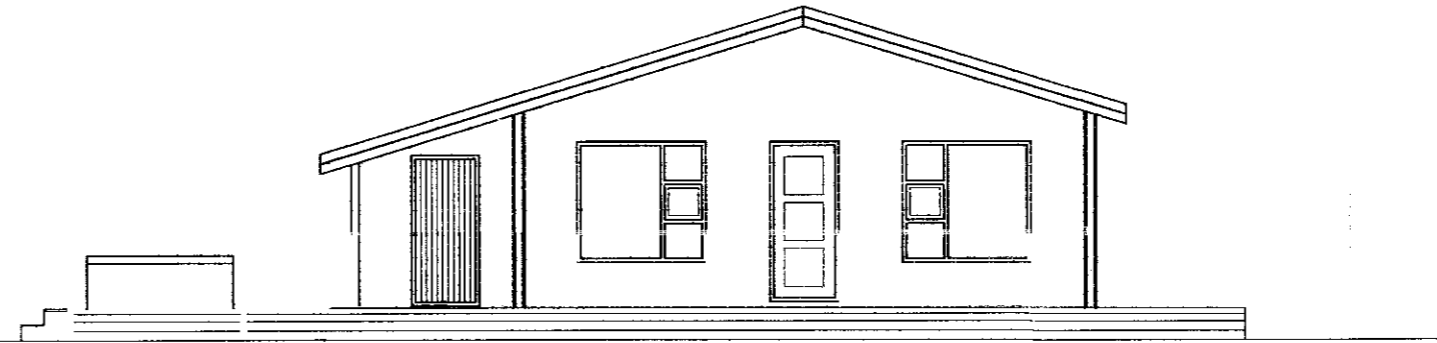

AUSTUR 1:100

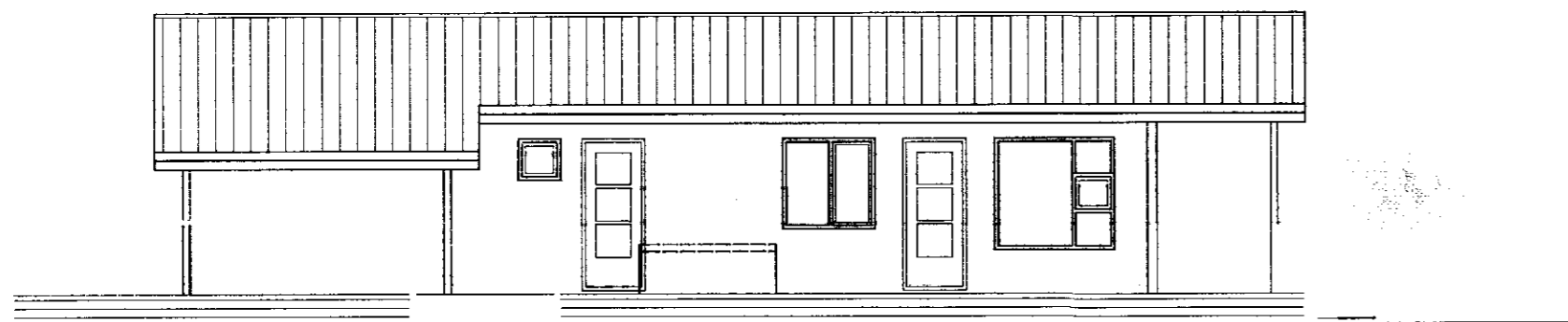

SUÐUR 1:100

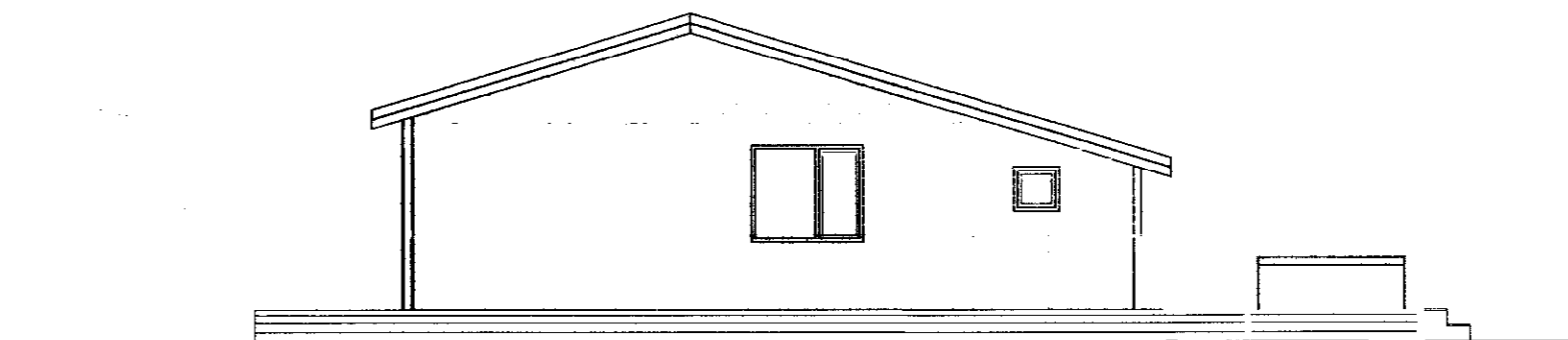

VESTUR 1:100

BYGGINGARLÝSING:**VEGGIR:**

Húsið er timburhús. Timburgrind er 45 x 145 mm klædd með 9 mm krossviði og loftaðri klæðningu úr búrústáli og harðviði. Loftunargrind er 22 x 45 mm. Steinullar-einangrun 150 mm. Rakavörn. Lagnagrind 22 x 45 mm. Greni panill eða gifs innan á vegg.

ÞAK:

Búrústál með þakpappa. Þak heilklaft með 25 x 150 mm borðum Þakhalli er 17°. Þaki er lyft upp. Límré heldur uppi þakvirki. Sperrur 48 x 223 mm m/m 600mm, 25 mm lofrás. Þak einangrað með 200 mm ull með áföstum vindpappa. 25 x 25 mm listar fyrir loftrúm. Rakasperra. Þak er loftað með 2x40 mm PEH röri með neti í hverju sperrubili.

GÓLF:

Járbent steynsteypa með hitalögnum og ídregnum neysluvatnslögnum. 75 mm ull / plast einangrun.

UNDIRSTÖÐUR:

Járbent steinsteypa.

INNVEGGIR:

45 x 70 mm grind. 13 mm gifs m/m 400 mm. 70 mm hljóð-einangrun.

GLUGGAR OG HURÐIR:

Furu gluggar og útihurðir. Gler úr tvöföldu k-gleri.

Litir eru "náttúrulegir". Gert er ráð fyrir heitum potti og skal hann vera með læstu loki.

Dags.	Breytingar	Nr.
 meter Verkfræðistofa ehf Síðumúli 1, 108 Reykjavík <small>Sími: 5678922, Faxi: 8940059 meter@meter.is, www.meter.is</small>		
GRÝLUHRAUN 9, Í LANDI MIÐENGIS		
ÚTLIT OG BYGGINGARLÝSING		
TÖLVUSKRÁ 387-801-GRÝLUHRAUN 9	HANNAÐ FO	TEIKNAD FO
	YFIRFARID FO	GTGAFA 03
SAMPYKKT Friðrik Ólafsson 2303592459	TEIKNING NR. 387-A2	MKV. 1:100
	BLAD NR. A-02	VERK NR. 387
	DAGS. 07.07.2010	

V

^