

Víðihlíð 25
Staðgreinir:
Landnúmer:
Matshlutanúmer:

8719-3-1400250
170839
01

BYGGINGARLÝSING

Núverandi frístundahús er timburbygging reist 1991 á staðsteyptum súlum; gólf, útvæggir og þak eru úr timbri. Væggir eru með málaðri láréttri borðaklæðningu og þak með svartri járnklæðningu. Útvæggjagrind er 125 mm, (övist með tegund og bykkt einangrunar). Allt húsið er panelklætt að innan (fura). Gluggar eru timburgluggar með tvöföldu verksmiðjugleri. Allt í kringum húsið er timburklætt verönd. Ekki er vítað um höfund uppdrátt. Birt stærð húss samkvæmt fasteignaskrá Þjóðskrár er 43,7 ferm. Húsið stendur á 2.500 fermetra eignarlöð. Svefnloft er yfir svefnherbergjum, anddyri og baðherbergi.

Viðbygging:

Sökkjar: staðsteyptar súlur og staðsteyptir væggir.

Væggir og gólf: gólf í kjallarymi er staðsteypt. Gólf og væggir eru annars úr timbri. Væggir eru úr 150 mm timburstöðum.

Þak eru: a) yfir stofu: dúklagt einhalla timburþak, einangrað milli sperra með 200 mm steinullareinangrun. b) yfir borðstofu: timburþak klætt timbri og samskonar þakefni og er á núverandi húsi, þ.e. svörtu járn, einangrað á milli sperra með 200 mm steinullareinangrun.

Svalahandrið: öll handrið skulu klædd plexiplötum og vera a.m.k. 1100 mm há frá frágengnu pallgólfi. Koma skal fyrir tryggum stiga og lokun upp á svefnloft. Svefnloft og frágangur þess er óbreyttur frá fyrri samþykktum uppdráttum.

Lóttir innvæggir eru panelklæddir timburvæggir, einangraðir með steinull. Loftaklæðningar eru panelklæðningar.

Gluggar eru timbur gluggar, gler K-gler. Opnanlegir gluggar eru í öllum rýmum.

Inntök eru í geymslu í sökkli. Húsið er hitað með rafmagnsöfnum. Rafmagnshitatúba er í stærra svefnherbergi.

Þjörgunarpop opnanlegir gluggar eða útgönguhurðir eru úr öllum íverurýmum.

Fráveita: engar breytingar eru gerðar á fráveitu sem tengist núverandi rofþró inn á löð.

Stærðir núverandi húss:
Birt flatarmál m²: 43,7

Stærðir effir stækkun:
Birt flatarmál m²: 86,4
Brúttórúmmál m³: 277,6
Lóðarstærð m²: 2.500,0
Nýtingarhlutfall: 0,03

ÖLL MÁL SKAL SANNREYNA Á VERKSTAÐ ÁÐUR EN SMÍÐI HEFST

Árni Kjartansson arkitekt FAI	kt: 040352-3099
Bæring Bjarnar Jónsson arkitekt FAI	kt: 020464-5509
Jóhannes Þórðarson arkitekt FAI	kt: 121057-6039
Sigbjörn Kjartansson arkitekt	kt: 121258-2269
Sigurður Halldórsson arkitekt FAI	kt: 100857-2009

GRÍMKELSSTAÐIR
VÍÐIHLÍÐ 25 - GRÍMSNES OG GRAFNINGSHREPPI
SUMARHÚS - VIÐBYGGING

GRUNNMYNDIR	BYGGINGARNEFNDAR-UPPDRÁTTUR
Breyting: A	Teikn.nr.: 21.02
Útgáfud.: 25.6.2013	Mkv.: 1:100
Verkt.: 1305016	Teikn. Yfir: JP BBJ
GLÁMA·KÍM Arkitektar Laugavegi 164 ehf, 105 Reykjavík s: 630-8100, f: 630-8101, kt: 660 496 2739 glamakim@glamakim.is, www.glamakim.is	

BANNAÐ ER AÐ MÆLA AF TEKNINGUM
TEKNINGU ÞESSA MÁ EKKI AFRITA MEÐ NEINUM HETTI AD HLU TA TIL EDA I HELD AN SKRILEGS LEYFIS HOFUNDAR

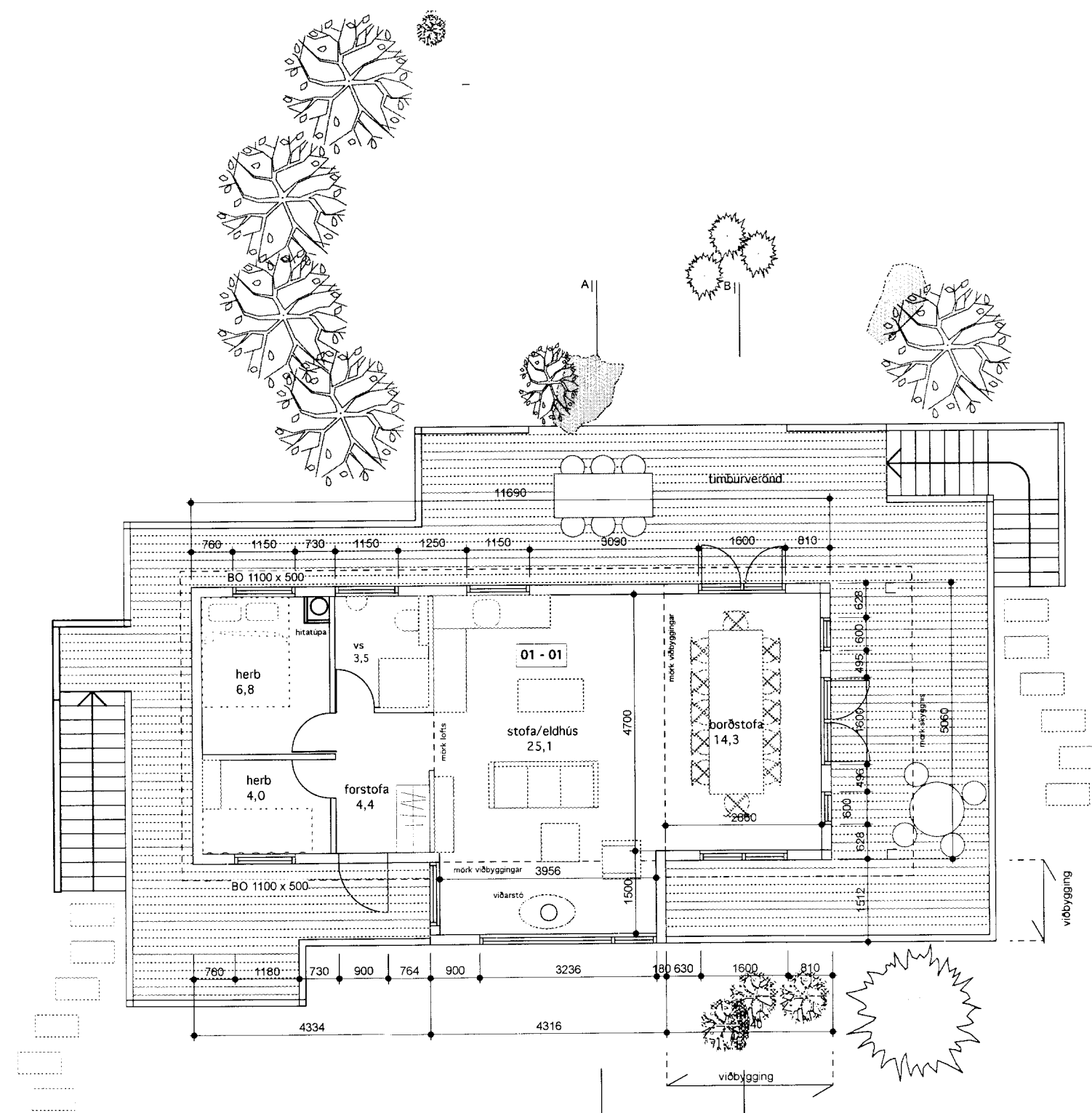

1 GRUNNMYND
Mkv. 1:100 m.v. A2

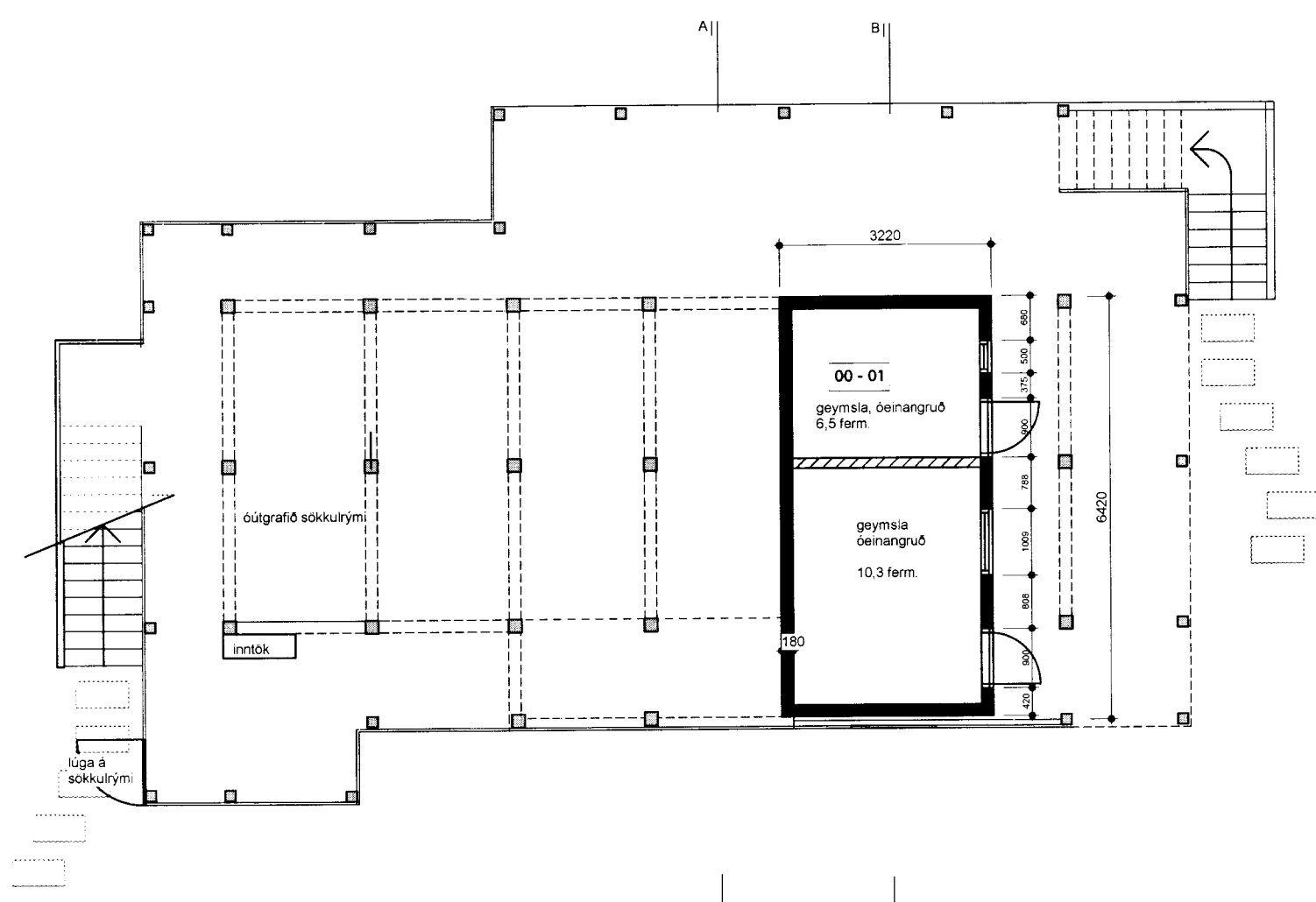

2 GRUNNMYND KJALLARA
Mkv. 1:100 m.v. A2

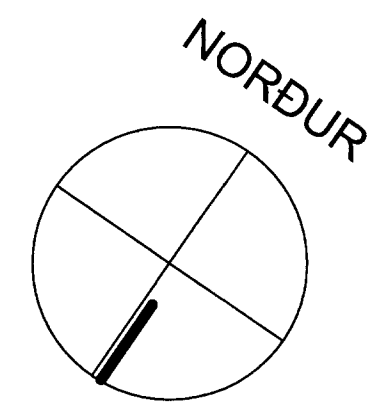

Breyting A - 15.8.2013 - breytt aðgengi að og nettóstærð rýmis 00-01