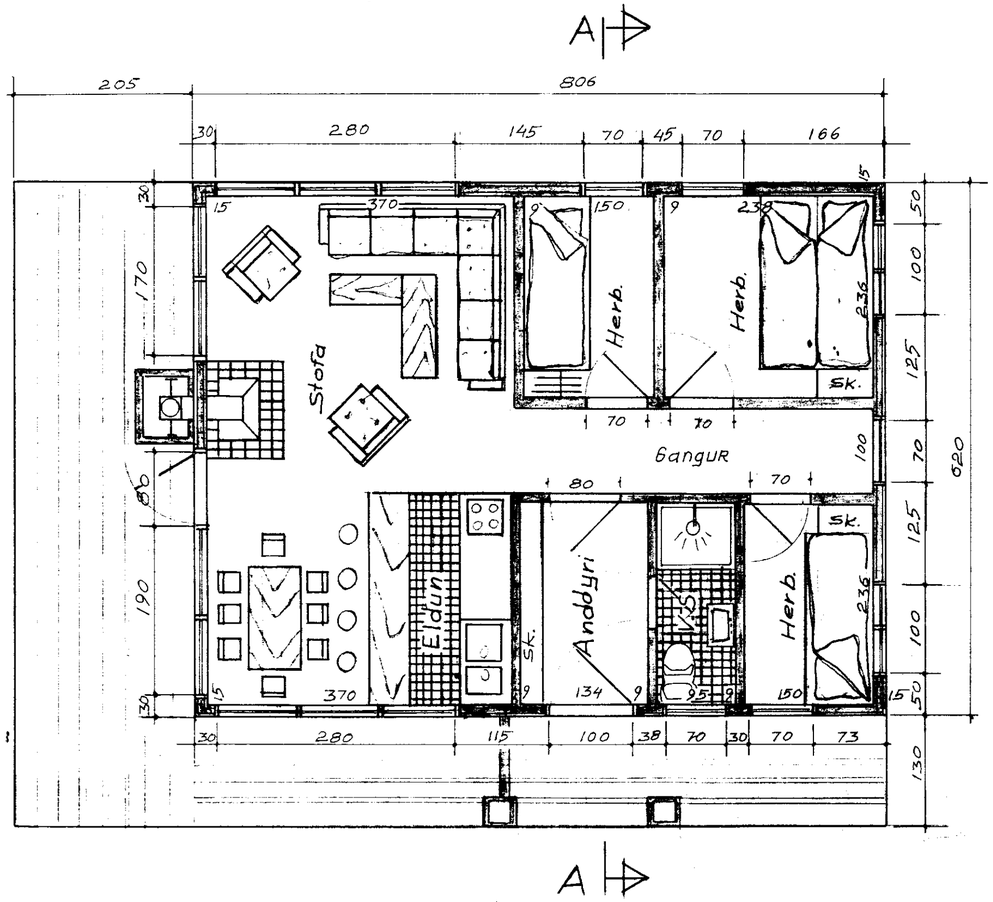

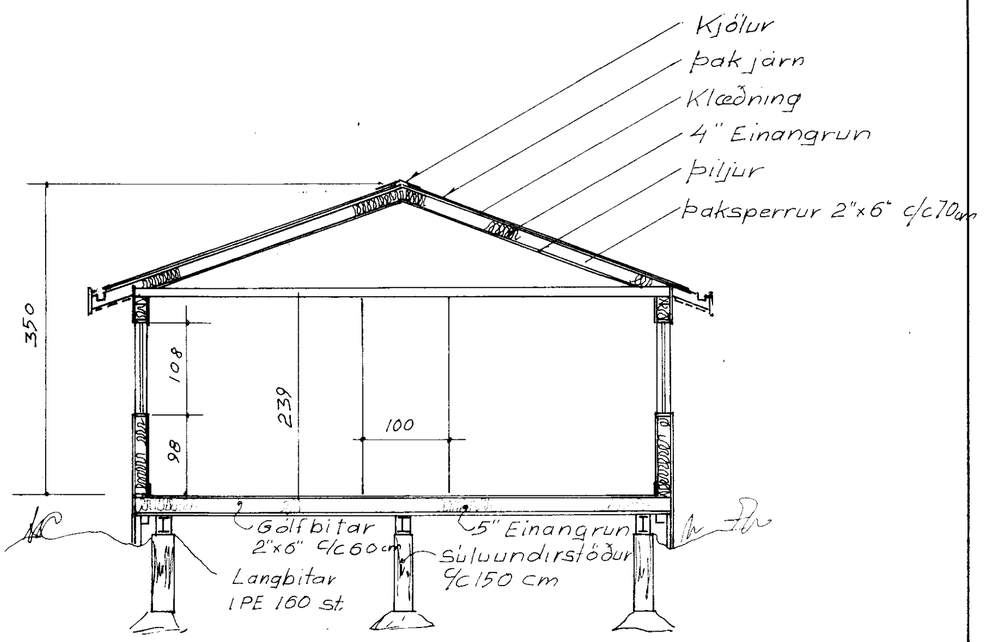

Snið A-A

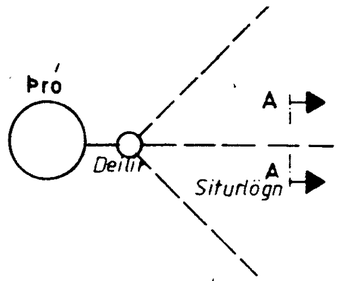

Þar sem langt er í vatn eða sjó

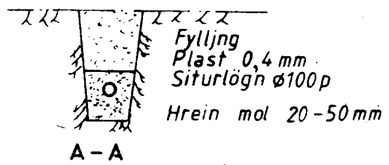

Útfærsla A

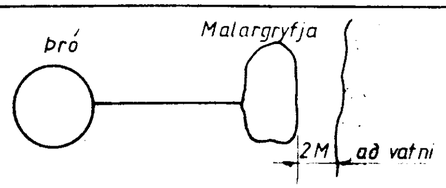

Þar sem stutt er í afrennsli

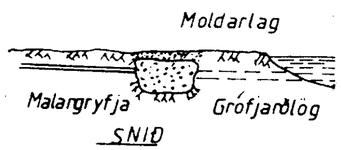

Útfærsla B

STADSETNING:

Rotþróna má ekki staðsetja nær íbúðarhúsi en 5 m og ekki fjær en 30 m. Frárennslispípa skal liggja fyrir neðan botn vatnsbóls sé það í grennd, og minnst í 30 m fjarlægð.
Grafa skal fyrir þrónni niður á frostfrían þéttan jarðveg. Fylla skal að þrónni með frostþolnu efni, a.m.k. niður á frostfrítt dýpi.
Frárennslislögn frá rotþró skal vera úr Ø 100 mm pípum. Sé jarðvegurinn sandur, möl eða gljúpt hraun má hleypa frárennslinu beint niður í jarðveginn. Sé um þéttan moldarjarðveg að ræða, má veita frárennslinu í lokaðan skurð fylltan með sandi og möl, eða lekaþró sjá teikningar og síðan í opinn skurð eða læk. Til að halda sandinum í áðurnefndum skurði hreinum, má setja klór í frárennslislögnina og dreifa klóri yfir yfirborð skurðarins, þetta skal aðeins gert í rigningu til að gróður brenni ekki. Ekki skal hreinsa með klóri þar sem frárennsli er veitt í á eða vatn. Tenging aðrennslislagnar og frárennslislagnar við rotþró skal vera þétt.

LOFTRÆSTING:

Rotþró skal loftræsta, annað hvort gegn um aðrennslislögn upp úr þaki, með Ø 70 mm járnpípu eða með Ø 50 mm járnpípu upp úr rotþró. Loftræstipípa þessi skal vera útbúin með hettu, eða svanahálsi til að fyrirbyggja grjótkast ofan í rotþróna.

TÆMING:

Áður en rotþróin er tekin í notkun skal fylla hana með vatni og skal hún fyllt í hvert skipti sem hún er tæmd, en það þarf að gera einu sinni á ári.
Heppilegt er að nota haugsugu við tæminguna.
Ávallt skal skilja eftir sem svarar ca. 1/10 hluta af neðsta rotnaða laginu, til að viðhalda áfremhaldandi gerjun. Í hvert skipti sem þróin er tæmd, skal setja í hana eina fötu af leskjuðu kalki til að auðvelda gerjun.

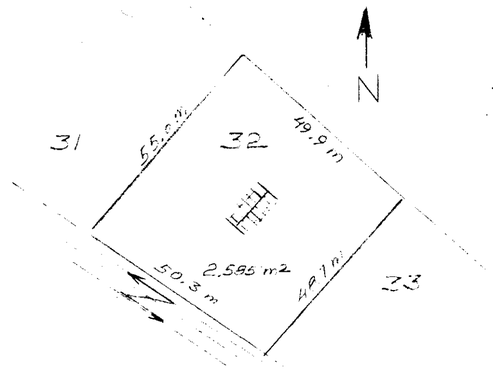

Afstm. 1:1000

Gerð ——— 022-6 Speyill
Grunnfl. ——— 50 m2
Verönd ——— 24 m2

TEIKNIVANGUR Simi 81317		
Sumarhús í landi Grímkellstaða Grafningshreppi Árnessyslu Land nr. 32		
MKV 1:50 1:1000	Eigandi: Brynjólfur Sigurðsson Hraunbæ 144 110 Rvk Nafnn. 1479-6665 simi 76836 -	D.: 2. mai 1986 T.: K.M. R.: [illegible]
[illegible]		Nr 022

M 1