

Samp. 25/5'98

Hilmar Gunnarsson

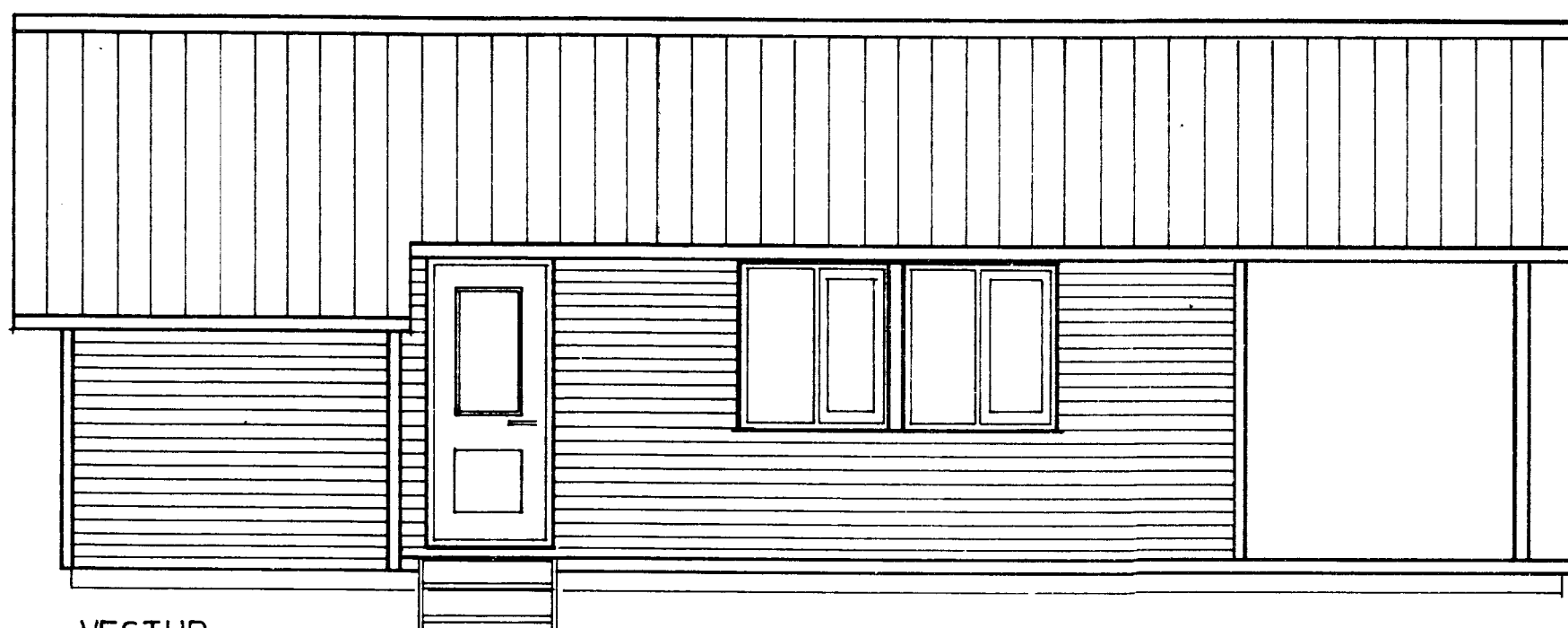

VESTUR

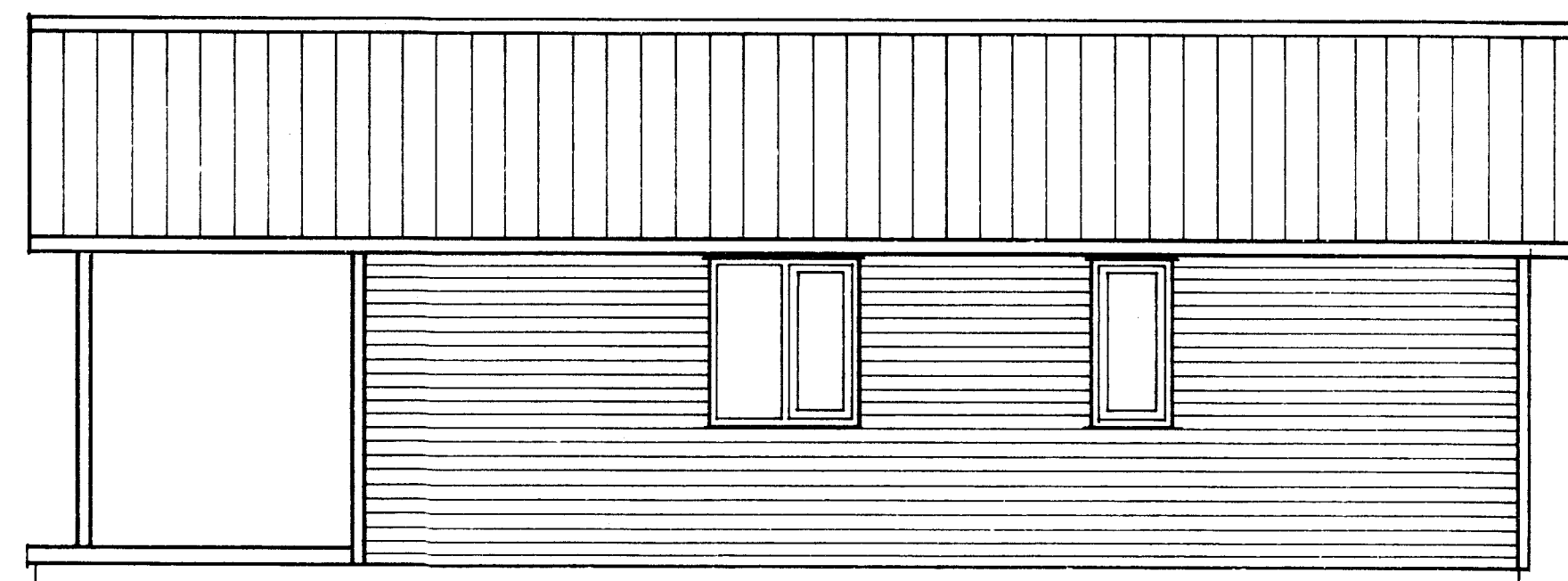

AUSTUR

SKÝRINGAR:

Stærð húss: 47,4 m² 151,1 m³

Sumarhúsið er byggt úr veggjagrind 50x100 mm furu. Stoðir c/c 600 mm. Vindstífing með 12 mm kroesvið og vindlökum með 12 mm olíusóðnu trétexi. Vatnsklæðning gagnvarin furuklæðning, kúpt, klædd lárétt á loftunarlísta. Gólfbitar eru 50x150 mm furu c/c 600 mm. Gólfbitar hvíla á langbitum. Undir langbitum eru steinsteypur- eða tréútur.

Þak er borið uppi af kraftsperrum er hvíla á veggjum. Á sperrum er þéttklætt með timburborðum, þar ofan á kemur þakpappi og háraðar stálplötur. Þakhalli er 30°.

BJ	Merkir björgunarop
RS	Merkir staðsetningu reykskjnjara
HS	Merkir staðsetningu slökkvitækis

Einangrun úr eggja:	Steinull 100 mm
Einangrun þaks:	Steinull 100 mm
Einangrun gólf:	Steinull 125 mm
Gler í gluggum:	Tvöfalt einangrunargler með 12 mm loftbili.

Afalaða húsi: á lóð og staðir etning rotróar skal gerð í samráði við byggingfulltrúa svæðisins.

Halldór Stefánsson - FTFI

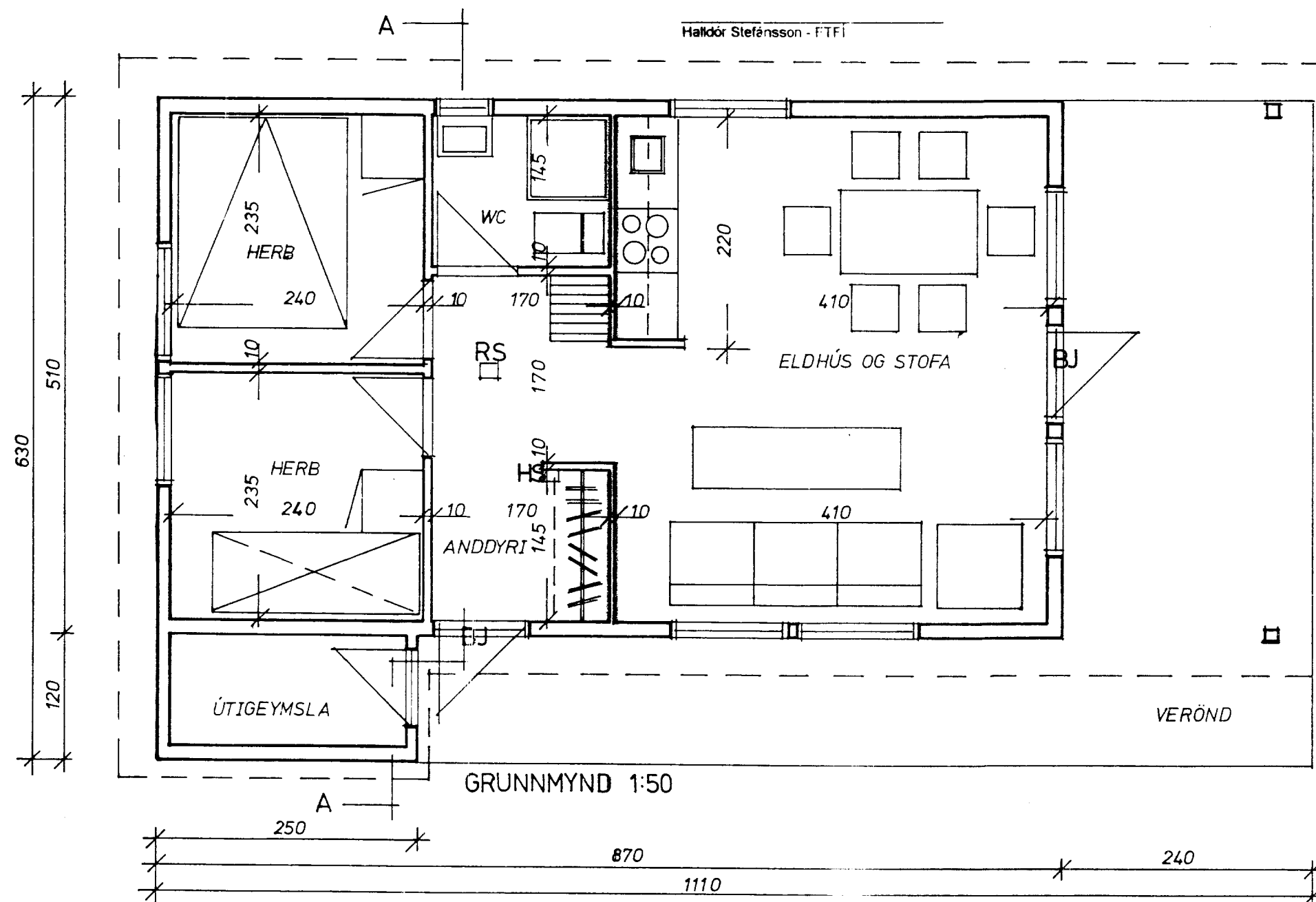

SUÐUR

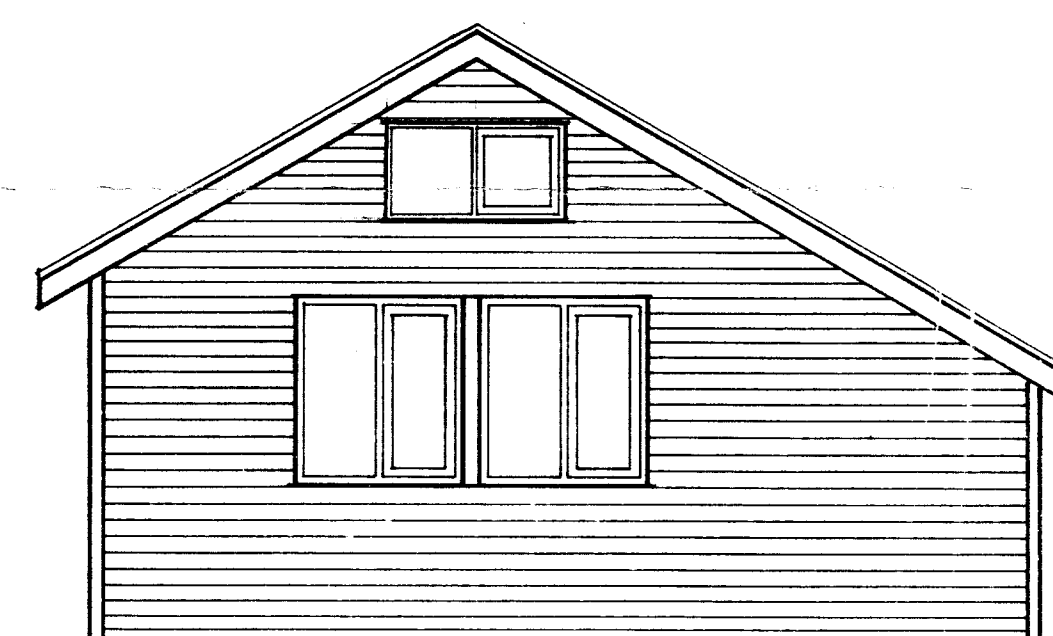

NORÐUR

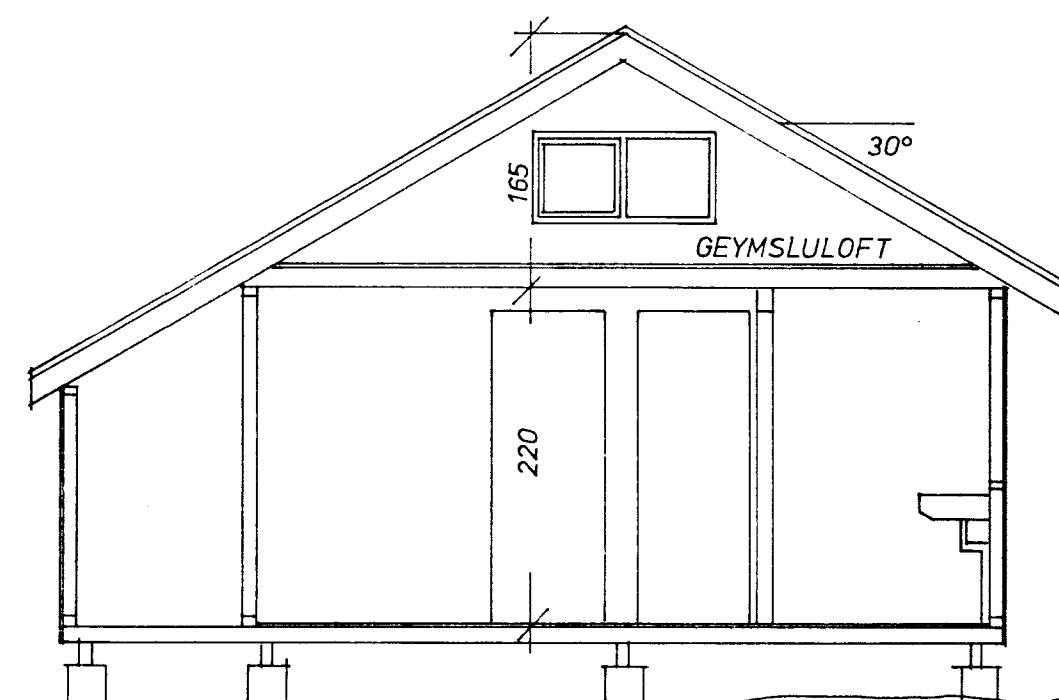

SNID AA 1:50

VERKHEITI: Sumarhús - Lóð nr. 18 Gufunessund Hraunborgum Grímsnesi.
Eigandi: Hólga Henrysdóttir kt. 161031-3569 Efstaleiti 10 Reykjavík
VERKHLUTI: Byggingamefndateikning

VERKÞÁTTUR: Grunnmynd, útlit og snið.

VERKNR.: TEIKN. NR.: 001 DAGS.: Apríl 1998

HANNAÐ: HS TEIKNAD: HS MÆLIKV.: 1:50

HALLDÓR STEFÁNSSON kt. 291261-5909
Byggingateknifræðingur FTFI
JÖRUNÐARHOLTI 121
AKRANESI S. 431 3100

Hilmar Gunnarsson