

Grunnmynd 1:100

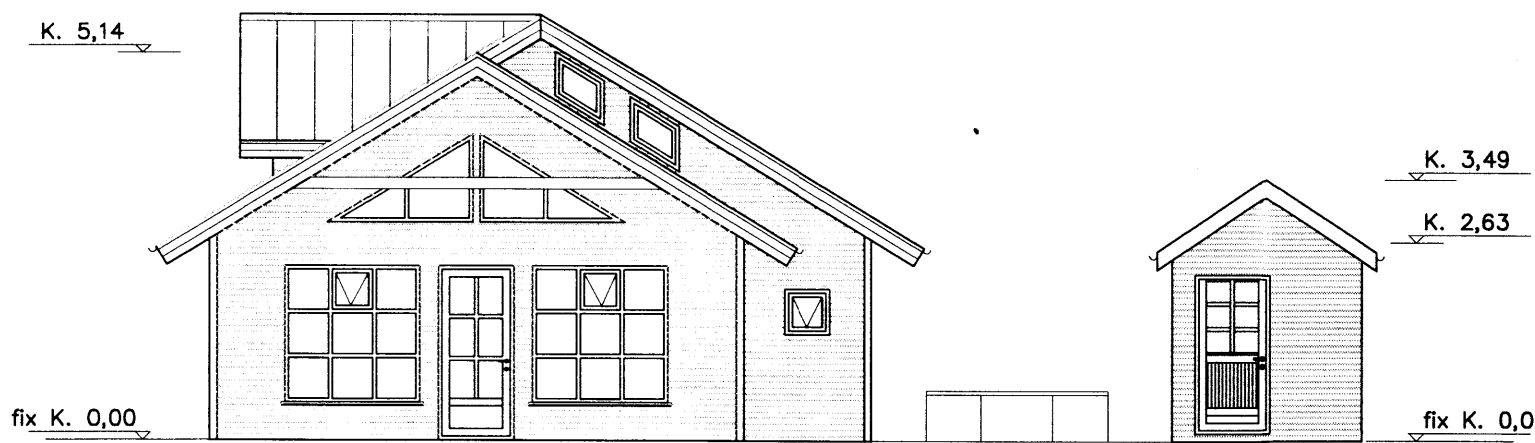

Útlit vestur

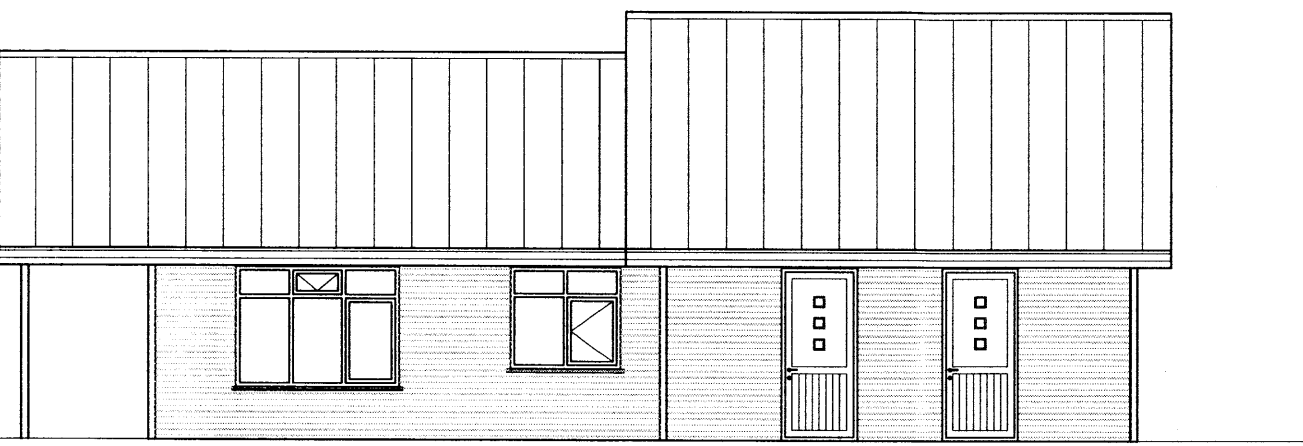

Útlit suður

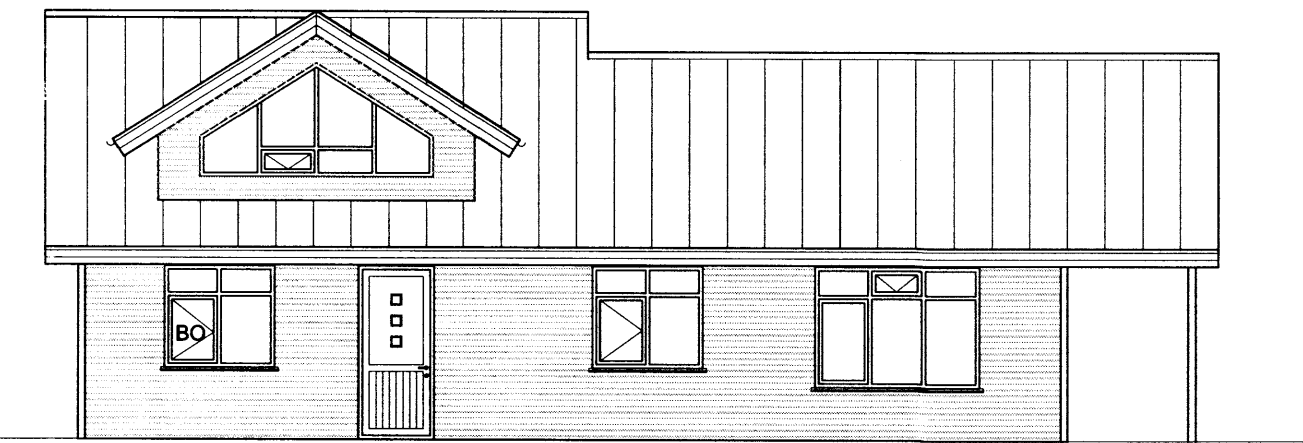

Útlit norður

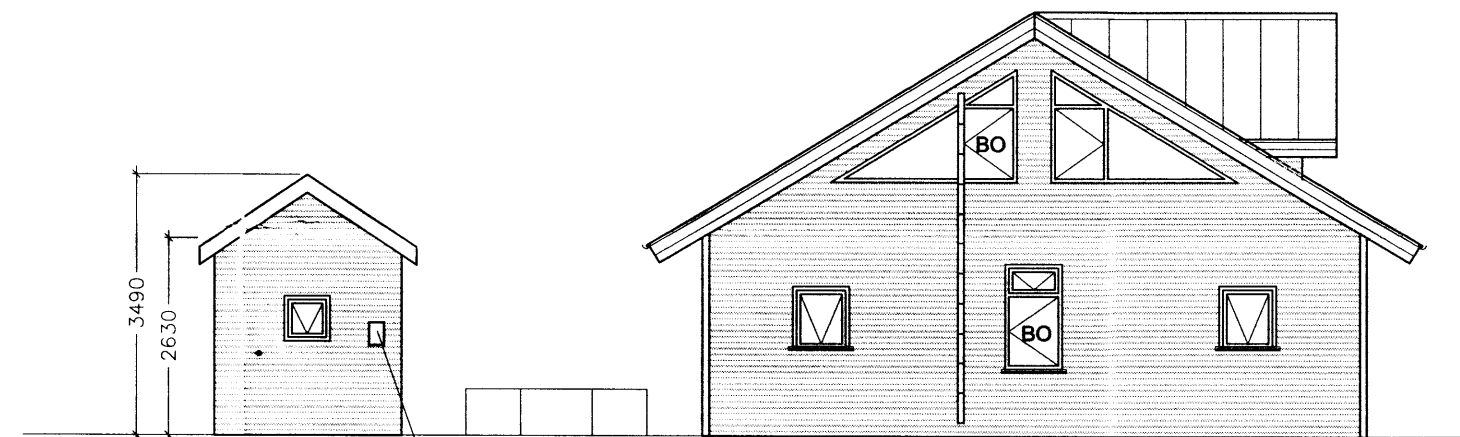

Útlit austur

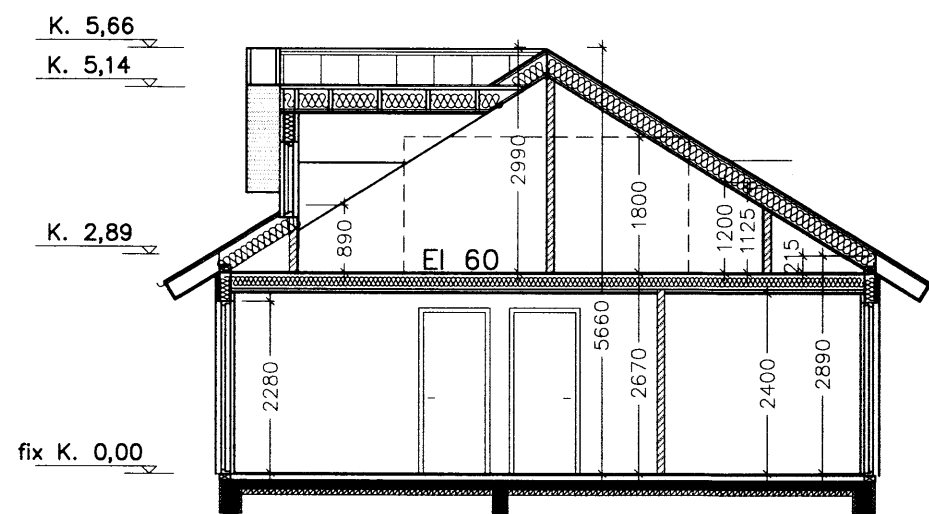
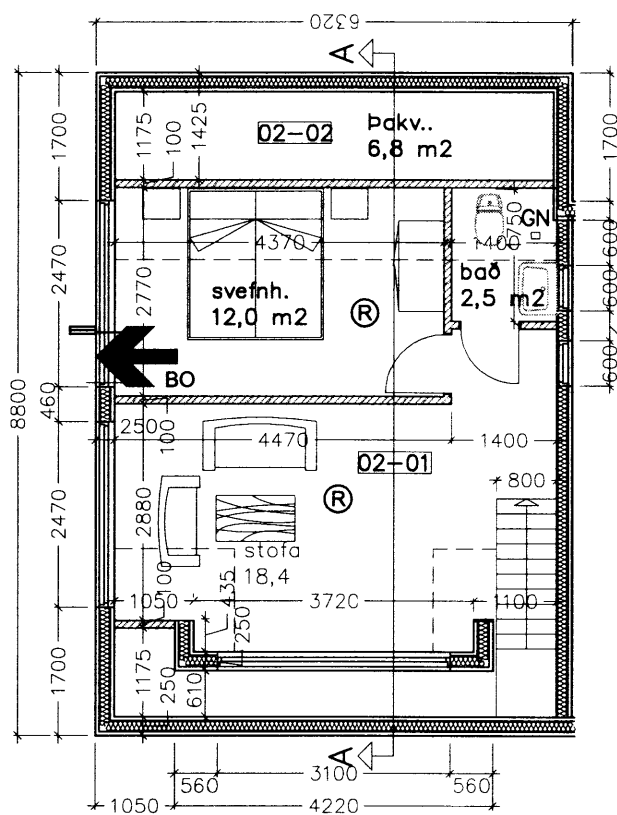

Snið A-A

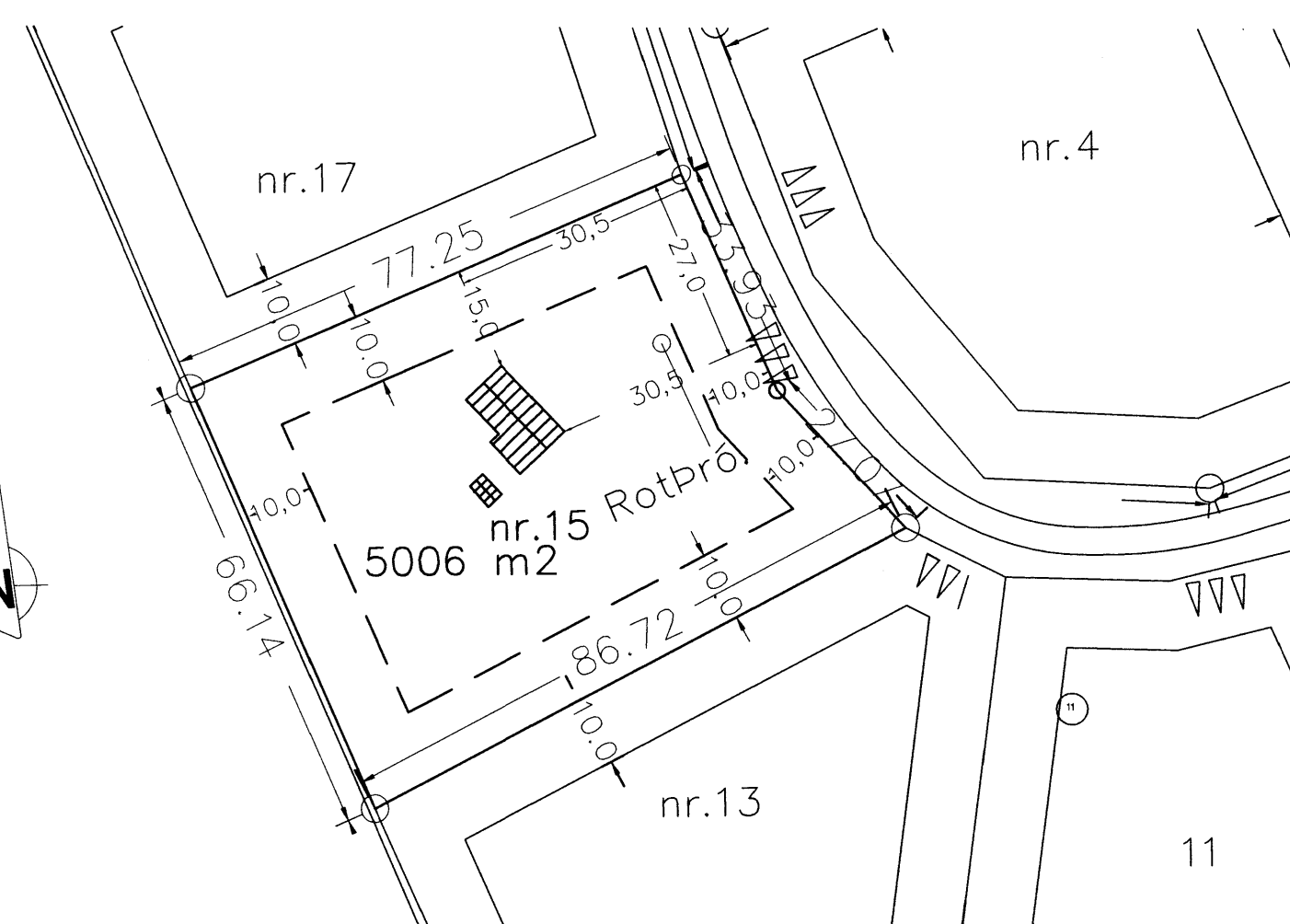

Afstöðumynd 1:1000

SAMÞYKKT
04 JULÍ 2012
Ólafur Kjartan
Byggingaútlit frá uppgr. Árnassýslu og Flóahfr.

Hraunbyggð 15 Sumarhús

Kerhraun E-svæði Grímsnesi og Grafningshreppi

Landnúmer: 212400
Staðgreinir 8719-01-46430150

Efni og bygging:
Húsið er hefðbundið timburhús með svefnlofti. Sökkull og plata er staðsteypt. Útveggir eru klæddir með ljósu bárujárn. Þak er bárujárnspak á pappa. Veggir, loft, og gólf er einangrað með steinull. Innveggir eru klæddir spónaplötum og fylltir með steinull.

Húsið er kynnt með rafmagni og eru inn tök í útgeymslu. Lagnaleiðir eru í veggjum og í gólf. Loftræsting er um glugga.

Helstu stærðir:

-Lóð	= 5006,0 m ²
-grunnflötur húss.	= 103,9 m ²
-grunnflötur ris.	= 55,6 m ²
-rúmmál húss	= 472,2 m ³

Hámarks gildi kólnunartalna:

Leyft hámark U-gildis (w/m² K)

Þak	0,26
Útveggur	0,3
Gluggar	2,0
(karmar, gler vegið meðaltal k-gler)	
Gólf	0,25
Útveggir vegið meðaltal (veggfletir, gluggar, hurðir)	1,10

Brunavarnir:
Allar klæðninga skulu vera í flokki 2
Reykskynjara skal komið fyrir í hverju rými og hanslökkvítæki í eldhúsi. Fellistigi er frá svefnh. á 2. hæð

Varnir:
Hæð á stígahandri við stiga og stigaop er 0,9 m
Setlaug skal vera með læsanlegu loki og hæð upp á hana frá gangandi umhverfi lágmark 0,4 m

Merkingar:

-GN	= gólfniðurfali
-BO	= Björgunarpop um glugga stærð 0,6 X 0,9 m
-R	= Reykskynjari
-HS	= Handslökkvítæki
-RS	= Ræstivaskur
←	= Fellistigi

Húsið skal unnið eftir ÍSL. stöðlum og reglugerðum

Hraunbyggð 15 Sumarhús Kerhraun E-svæði

Grunnmynd / útlit / snið / afstöðumynd

Mál 1:100 / 1:1000
Telkn. nr. 1 af 2
teiknað: SA
dags. 20-05-2012

Hönnuður: *Sveinn Arnarson*

SA teiknistofa
Gvendargeisla 40
Sveinn Arnarson BFI Kl. 150767-5479
Elríkur Arnarson TFI Kl. 280760-5019