

GRUNNMYND 1.HÆÐ
mkv = 1:100

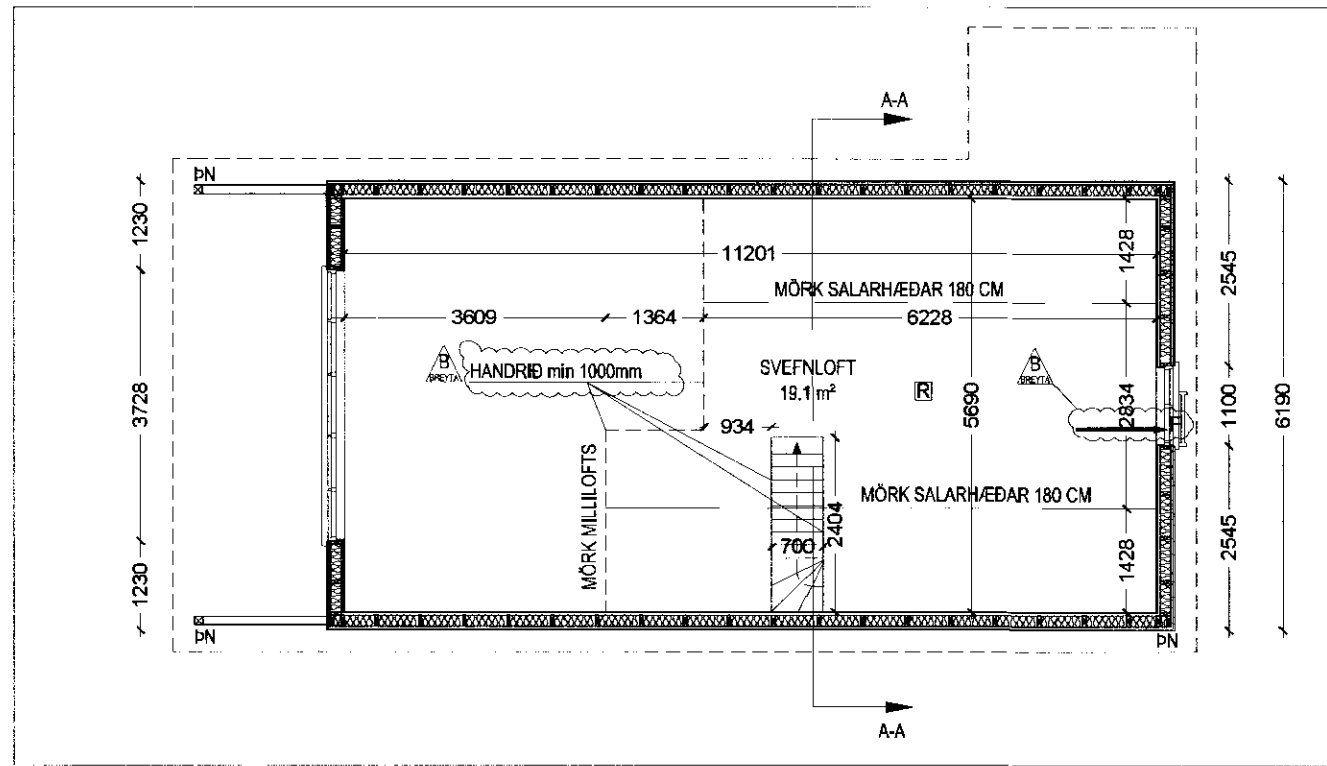

GRUNNMYND 2.HÆÐ
mkv = 1:100

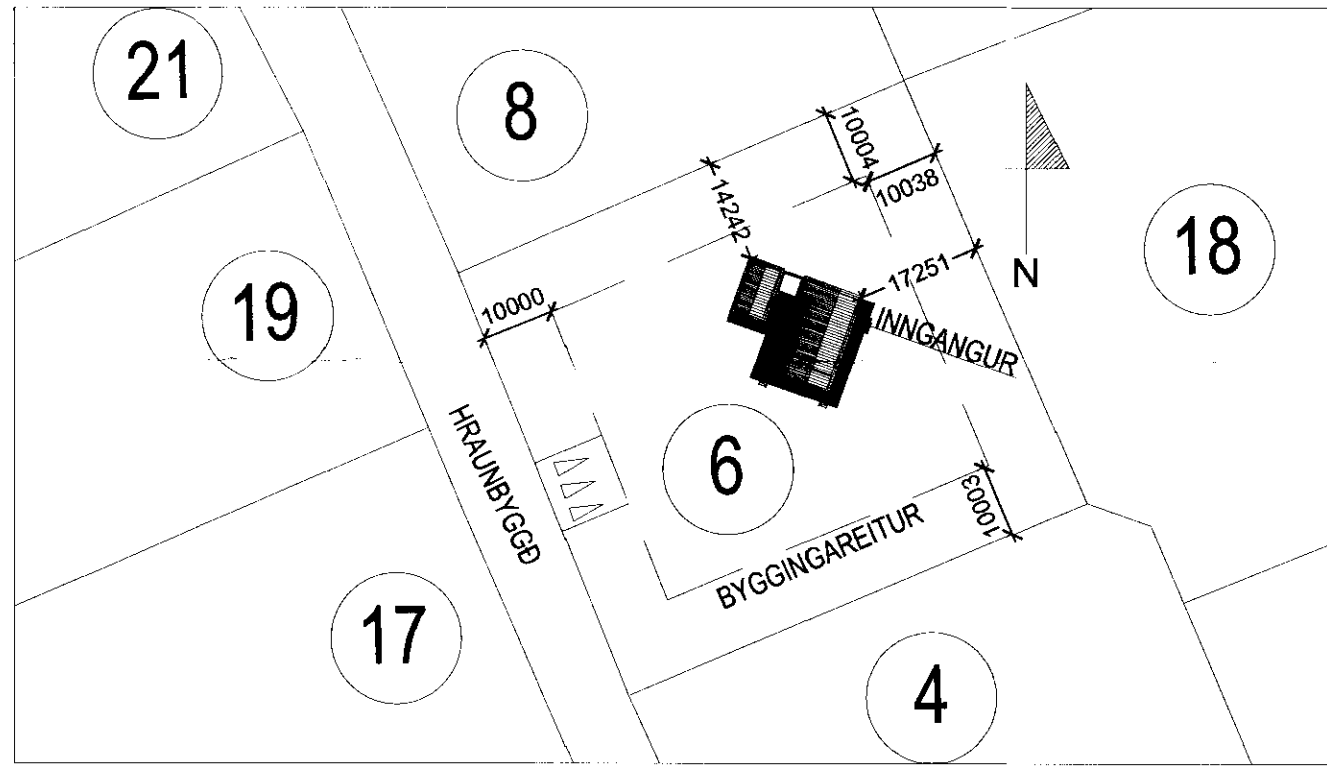

AFSTÖÐUMYND
mkv = 1:1000

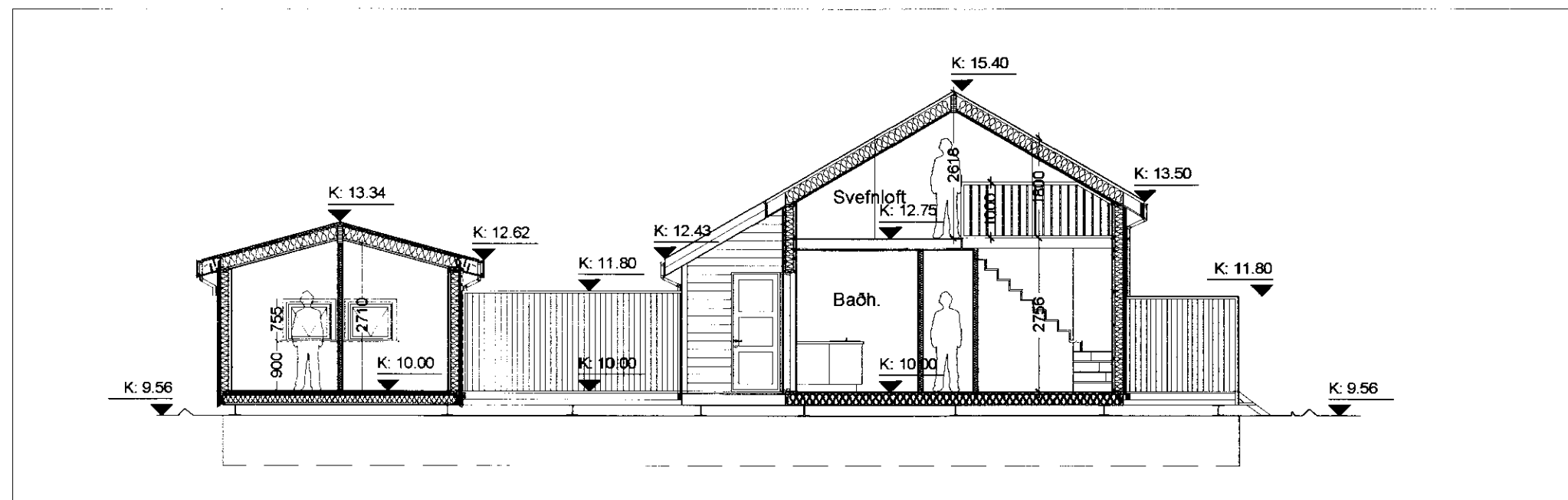

SNID A - A
mkv = 1:100

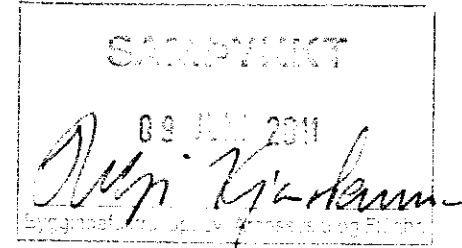

STIMPILREITUR

Brúttó stærðir:
Sumarhúsið: 117,6m²
Gestahúsið: 24,9 m²
Lóðastærð: 5587m²

Nettó stærðir:
Sumarhúsið: 96 m²
Gestahúsið: 19,9 m²

Byggingalýsing:

Starfsemi: Sumarhúsið

Helstu aðgerðir:

Byggja á sumarhúsi á tveimur hæðum ásamt gestahúsi á einni hæð og sólpalli. Undirstöður verða úr staðsteyptum veggjum og sumarhúsið allt úr timbri, veggir klæddir með limburklæðningu og þak klætt með bárujárni. Gestahúsið er sömuleiðis úr timbri og byggt á sama hátt. Sólpallur verður byggður umhverfis húsið ásamt því að heittum potti með læstu loki verður komið fyrir.

(12) Undirstöður
Undirstöður er steyptar skv. fyrir mælum burðarþolshönnuðar.

(13) Gólf:
15mm parkett
25mm gólfborð
45x195mm gólfbitar
200mm steinull
25mm tjórutex
Músaheilt net
Undirstöður og bitar skv. fyrir mælum burðarþolsh.

(21) Útveggir:
Kúpt 22mm liggjandi vatnslæðning
25x50mm lektur skrífaðar með yfirflum skruvum skv. fyrir mælum burðarþolsh.
12mm krossviður, festur skv. fyrir mælum burðarþolshönnuðar.
45x145mm T1 styrktarflokkað
150mm þéttull
0,20mm rakvörn (bolplast)
34x70mm lagnagrind.
13mm gipslötur.

(22) Innveggir
Innveggir skulu vera úr 70mm blökk eða timburstöðum klæddir með einu lagi af 13mm gipsplötum hvoru megin. Innveggir skal einangra til hljóðeinangrunar.

(27) Þakvirki:
18mm bárujárni.
Asfaltdukur af viðurkenndri gerð.
25x150mm borðklæðning.
25x225mm sperrur.
Bíti í mæni skv. fyrir mælum burðarþolsh.
200mm einangrun. (þakull með vindvörn)
0,20mm rakavörn. (bolplast)
22x45mm raflagnagrind.
13mm gipsplötur.
Loftun í þaki við þakskegg og yfir mæni.
Snjógildru skal komið fyrir í þakskeggi.

(56) Hiti
Rafmagnshitun.

(57) Loftþræsing.
Loftþræsing fer fram í gegnum opnanleg fóg í gluggum.

Flóttastigi:
Flóttastiga skal komið fyrir á gaffli til norðurs. Flóttastigi skal vera úr A-efnum og festur í burðarvirki hússins skv. fyrir mælum burðarþolshönnuðar.

BREYTINGASKRÁ		
ÚTG.	DAGS.	BREYTING.
A:	25.5.2011	FRUMÚTGÁFA
B:	1.6.2011	FLÓTTASTIGI
B:	1.6.2011	MÁLSETNING
B:	1.6.2011	HITAVITA/RAFMAGN
B:	1.6.2011	HANDRIÐ_ÚTI
B:	1.6.2011	HANDRIÐ_MILLILOFT

SKÝRINGAR

GN: GÖLFNÍÐURFALL
DN: ÞAKNÍÐURFALL
LR: LOFTTRÆSING
HL: HANDLAUG
EV: ELDHÚSVASKUR
SL: SLÖKKVITÆKI
BO: BJÖRGUNAROP
F: FLÓTTALEIÐ
RV: REYKSKYNNJARI
RR: TENGING RAFVEITU
HV: TENGING HITAVEITU
VV: TENGING VATNSVEITU
SS: TENGING SIMA/SJÓNVARPS

ADALUPPDRAETTIR

HRAUNBYGGÐ 6 - GRÍMSNES OG GRAFNINGSHREPI LAND NR:212388
GRUNNDMYND - SNID - AFSTÖÐUMYND

DAGS. 01.6.2011 KVARDI 1:100 TEIKNAD. GM VERK NR. 110504
ÚTG. A ÚTG. B X ÚTG. C ÚTG. D YRIFARID GM

99.3.01

Guðbjartur Magnússon BFI

EVRAHOLT 3 220 HAFNARFJÖRÐUR SIM: 860 9938

e-mail: gudbjartur@magnusson.com