

NORÐURHLIÐ 1:50

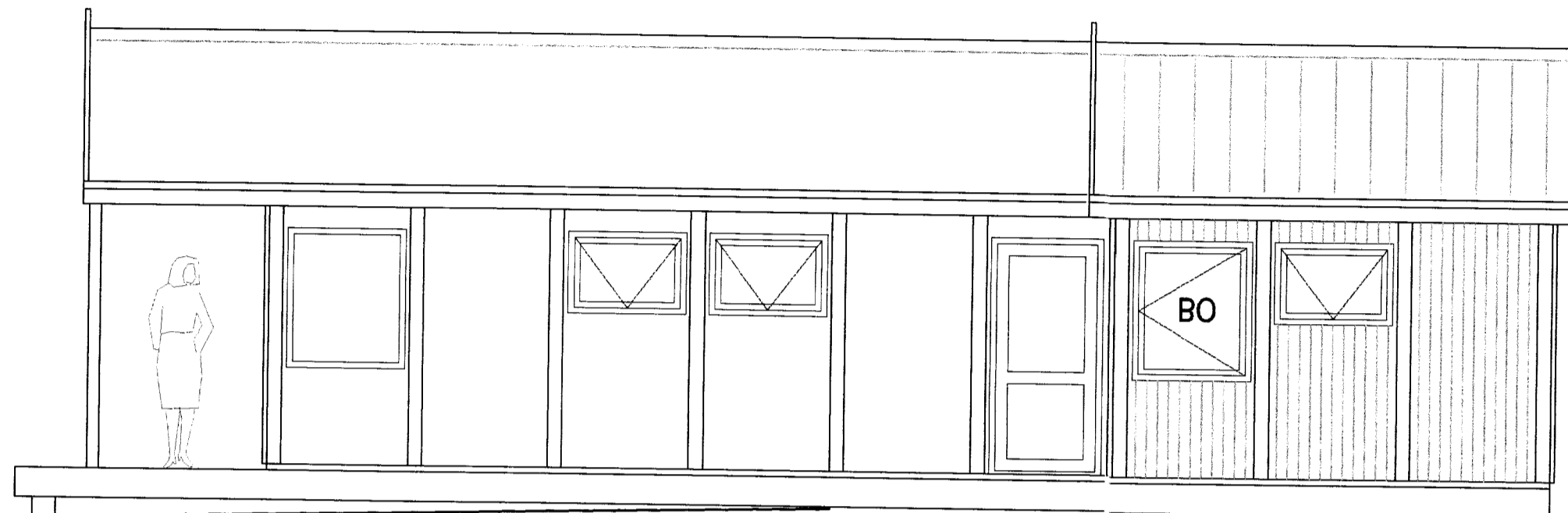

AUSTURHLIÐ 1:50

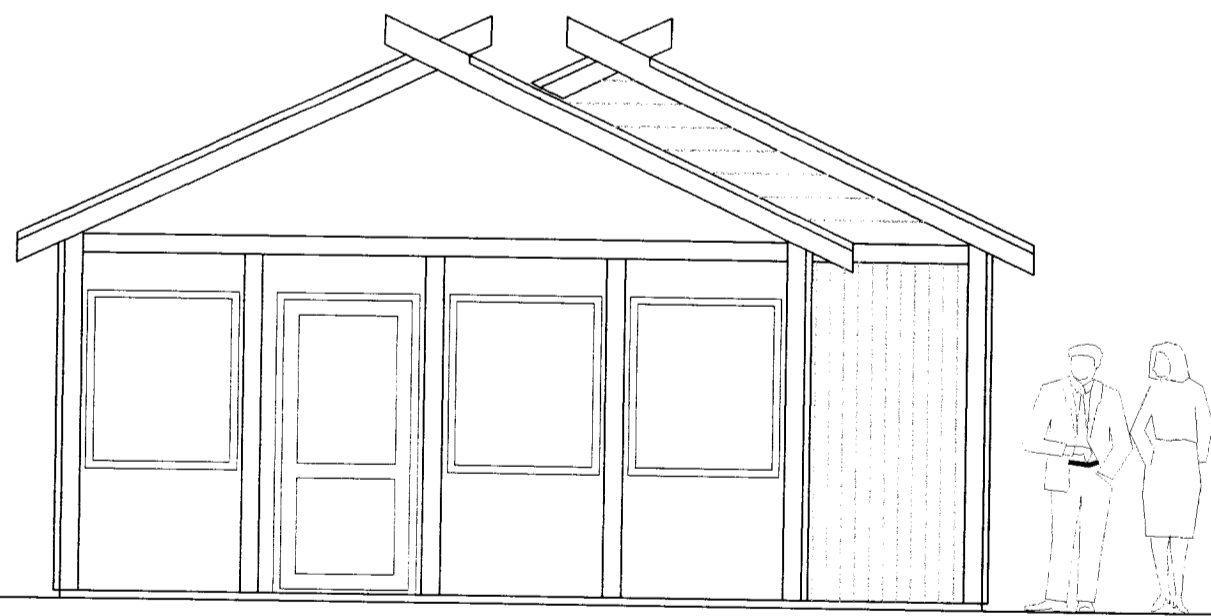

SUÐURHLIÐ 1:50

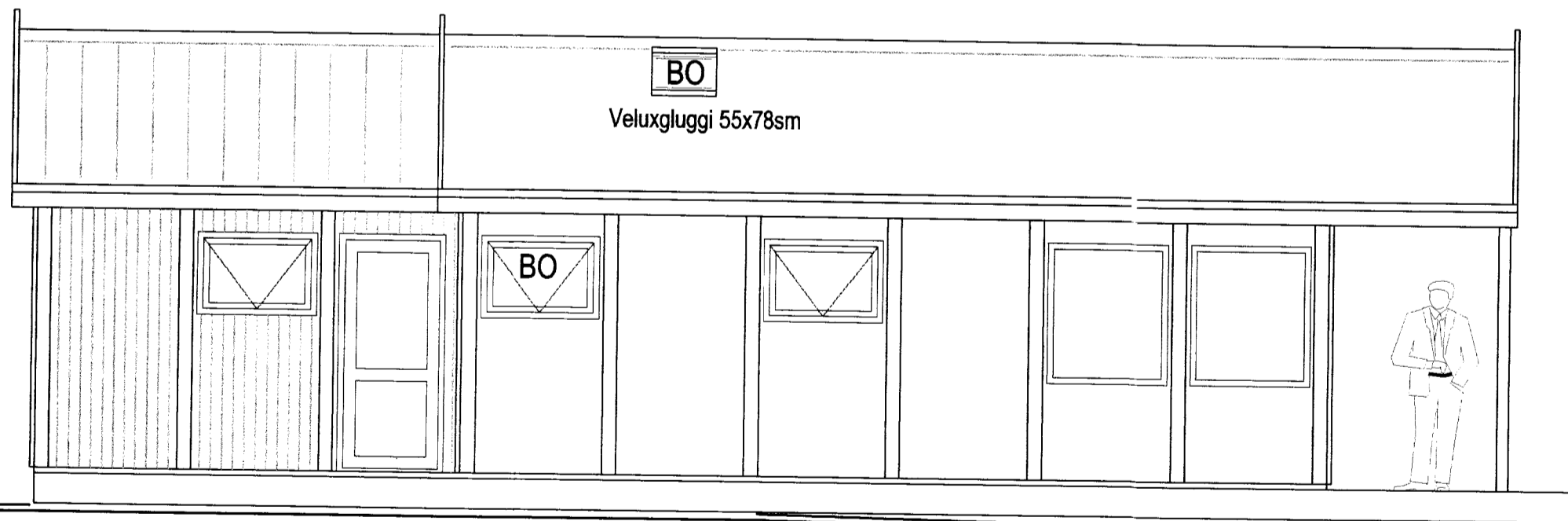

VESTURHLIÐ 1:50

Sump 20.07.2002
H. H. H. H.

**SUMARBÚSTAÐUR
 LÓÐ NR. 120 VIÐ HESTFJALL**

STAÐGREINIR : 44801200

BYGGINGARLÝSING:
 Um er að ræða viðbyggingu við sumarbústað.

BURÐARVIRKI:
 Útveggir, berandi innveggir og gólfplötur eru úr timbri. Pakvirki er úr timbri.

ÚTVEGGIR:
 Timburútveggir eru einangraðir með 125mm steinull. Þeir eru klæddir að utan með standandi rásuðum krossviði. Að innan eru þeir klæddir með timburpaneli.

GLUGGAR OG HURÐIR:
 Gluggar- og hurðir eru úr timbri, málað og með 6+4mm verkmiðjugleri.

PAKVIRKI:
 Pakvirki er úr timbri, heilklaðtt timburborðum, lagt með bakpappa og bárujárni. Einangrað með þakull (steinull með vindpappa) milli sperra. Loft er með klæðningu í flokki 2.

GÓLF:
 Aðal- og milligólf er úr timbri, einangrað með steinull, lagt 22mm spónaplötum og síðan klaðtt timburborðum.

INNVEGGIR:
 Léttir innveggir eru úr timburstöðum, klæddir með paneli, einangraðir með 50mm steinull og málaðir.

LAGNIR:
 Raflagnir í veggjum og í loftum.

LOFTRÆSTING OG BJÖRGUNAROP:
 Opnanlegir gluggar og hurðir. Í eldri huta við svefnlofti komi björgunarop (Veluxgluggi).

VERKEFNI:	SUMARBÚSTAÐUR VIÐ HESTFJALL, ÁRNESSÝSLU	BLAD NR.	A-02
	LÓÐ NR. 120, VIÐBYGGING OG BREYTT INNRA SKIPULAG	MKV.	1:50
	ÚTLIT - SNEIÐING	TEIKNAD.	H.B.S.
Kl. 311249-2749	<i>H. H. H. H.</i>	arkitekt FAÍ	DAGS. 28.06. 2002