

Samp. 99-222
 BYGGINGARFRÉTTUR
 Hannes P. Friðbjósson

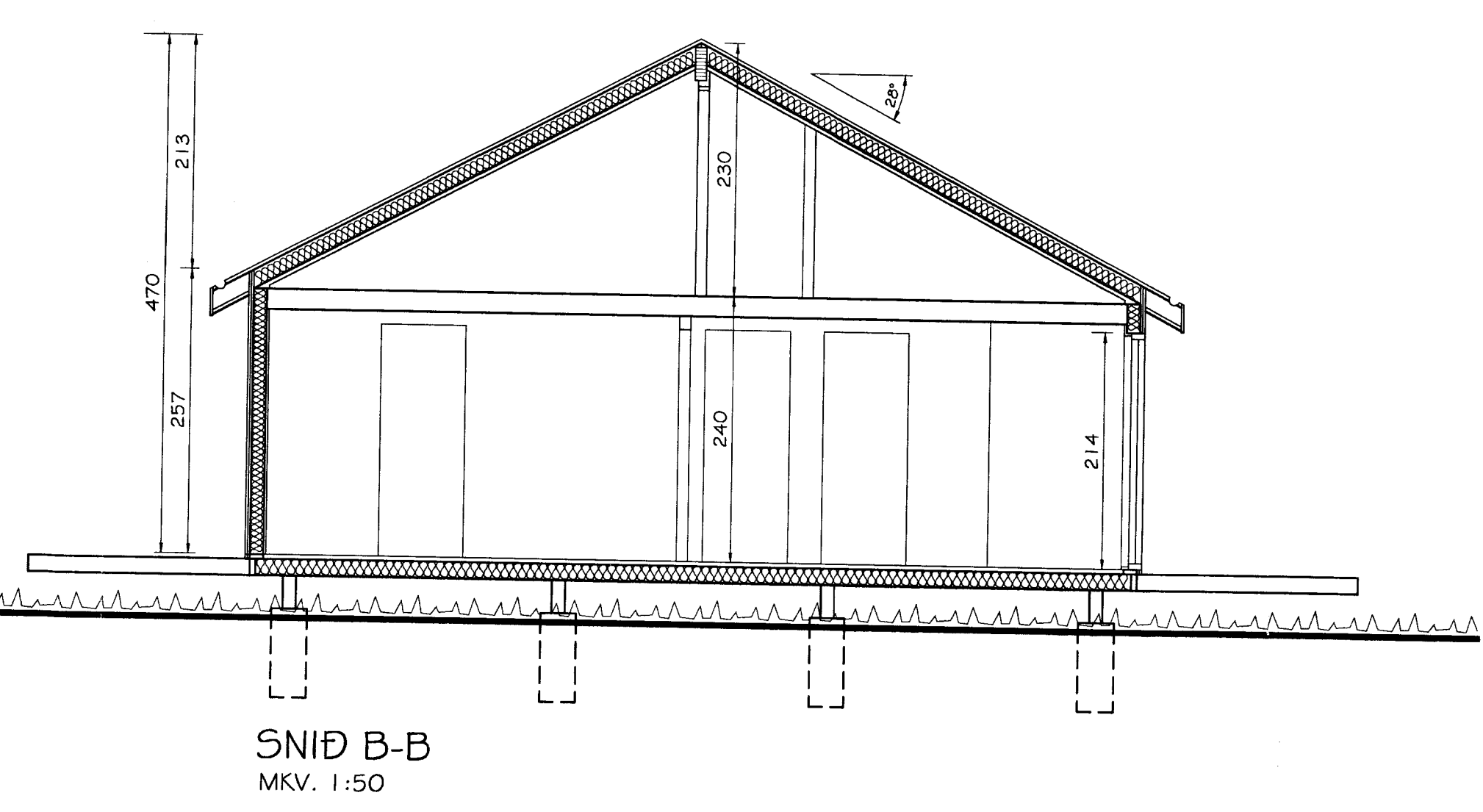
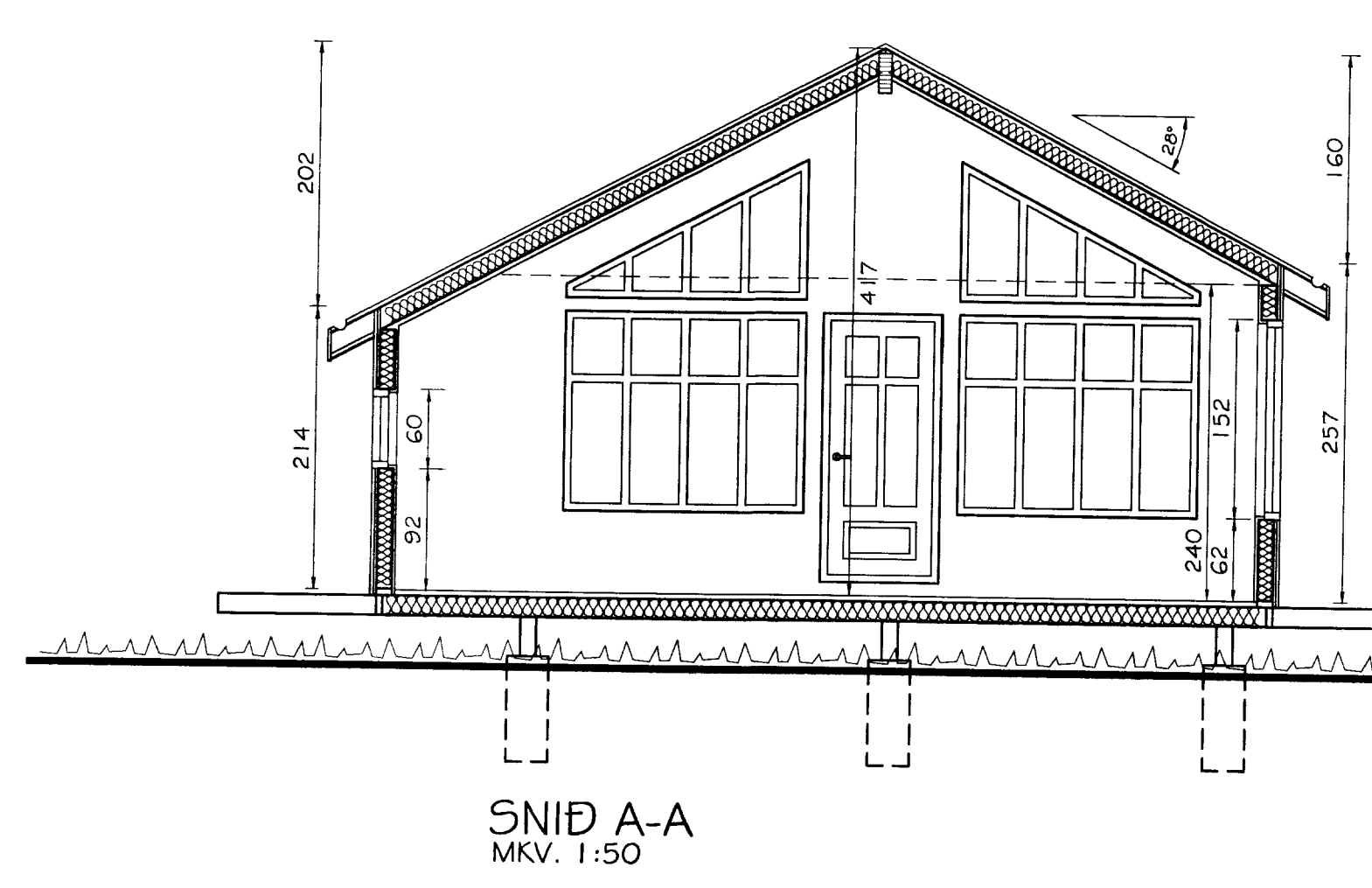
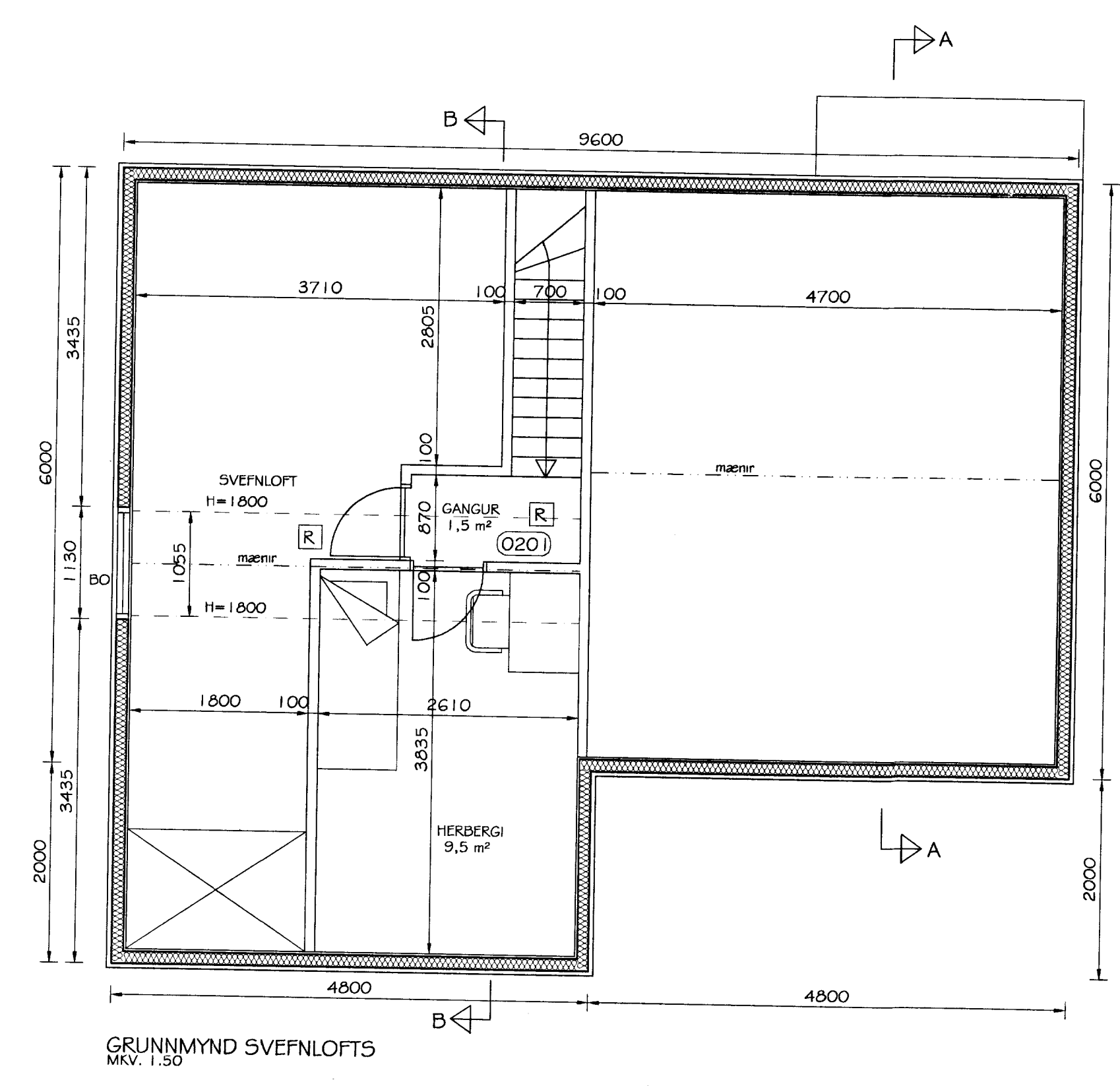
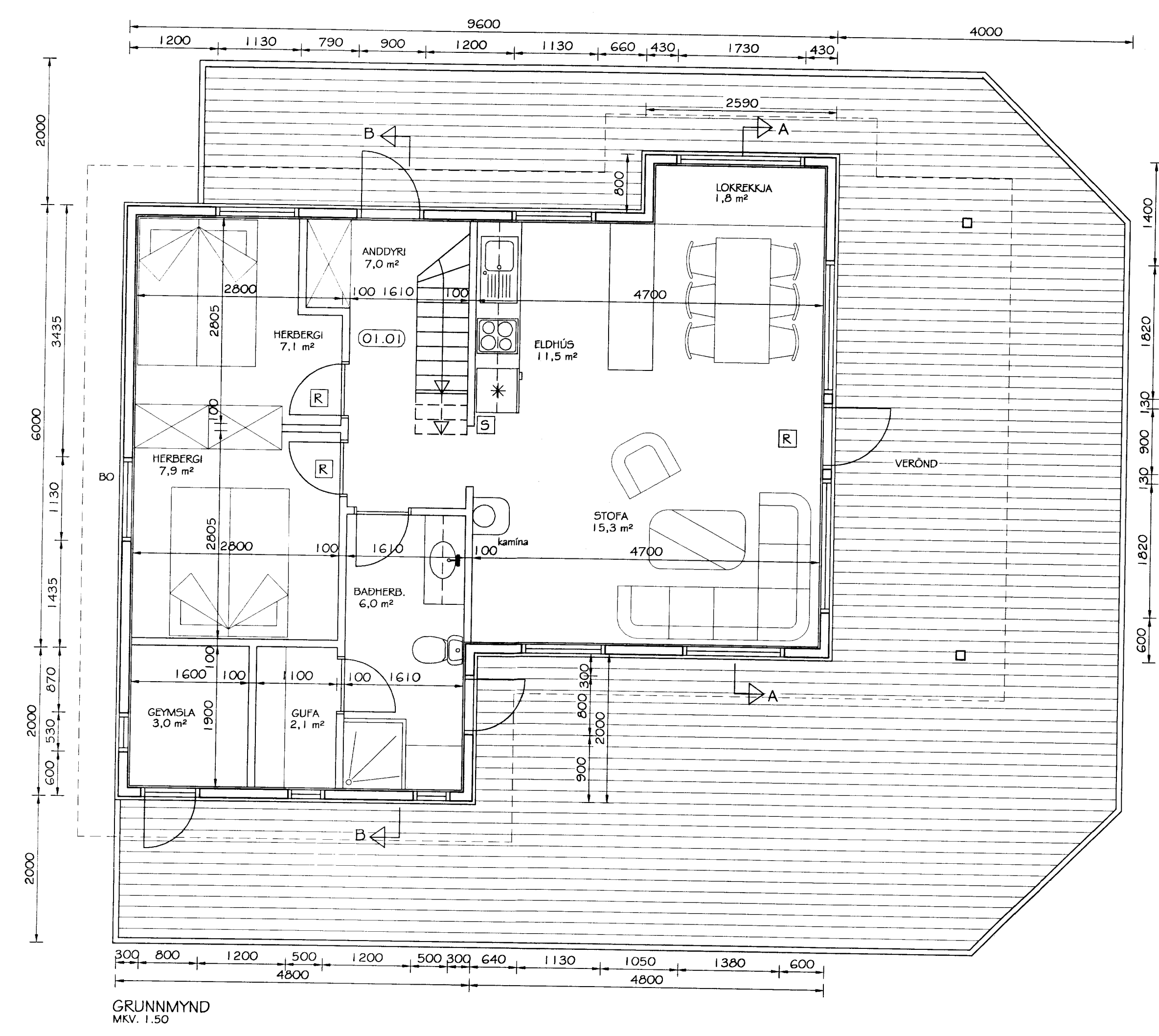

BYGGINGARLÝSING:
 Burðargrind úr timbri; þak 50x150 mm, útveggir 50x125 mm og gólfbitar 50x150 mm.
 Límtíræbiti í mæni.
 Einangrun þaks, útvegga og gólfs 125 mm steinnull (þéttuli).
 Húsið klætt að utan með lárétrri kúpru paníkizöðningu.
 Á þaki er lítað þakstál.
 Í 500 l. þriggja hóla rotþrö frágröngin í samræmi við reglur heilbrigðisettirlits.
 Kalt neyslavatn er á svæðinu.
 Nánari staðsetning húss skal vera í samráði húseiganda og byggingarfulltrúa.
 Starðir húss sbr. skráningartöflu.

Br. nr.	Dags.	Af.	Breyting
(A)			
(B)			
(C)			
(D)			

TEIKNISTOFAN TORGID
 RÁÐGJÖF - HÖNNUN - EFTIRLIT
 ARMÚLI 36, 108 REYKJAVÍK, Sími 568-8866, Fax 568-8878
 Þorsteinn Friðbjósson, Magnús Þ. Guðmundsson, Byggingateknifræðingur, Innanhússarkitekt.
 Kt. 211055-5299 Kt. 240654-5559

SUMARHÚS
 SKJÓLHÓLAVEGI 123
 HESTSLANDI, GRÍMSNESI

Teikningarheiti: GRUNNMYND OG SNÍÐ
 Dags: 08.09.1999 Kvæði: 1:50
 Hannaf PF Teiknað PF Samp.
 Verknr: 99-222 Teikn.nr.: 102 Breyt.Ltr.