

norðvesturhlíð

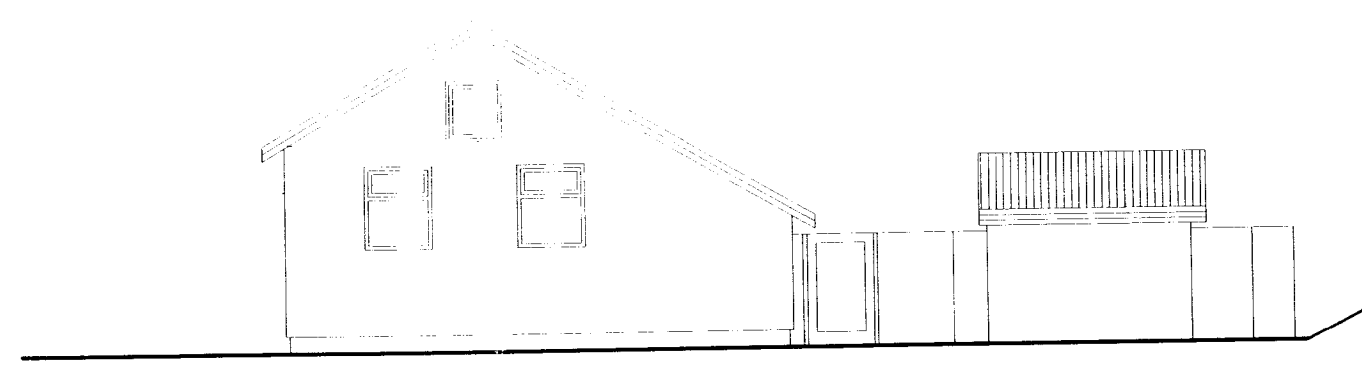

norðausturgafi

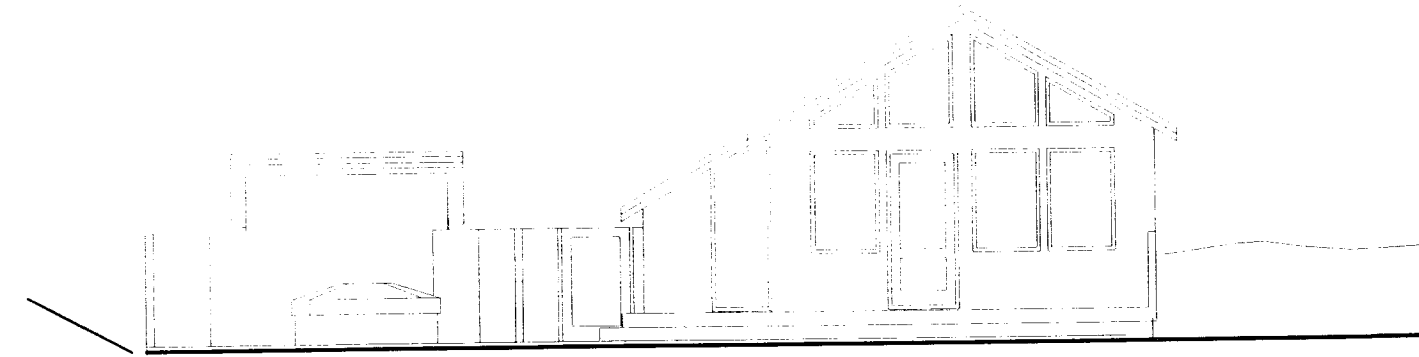

suðvesturgafi

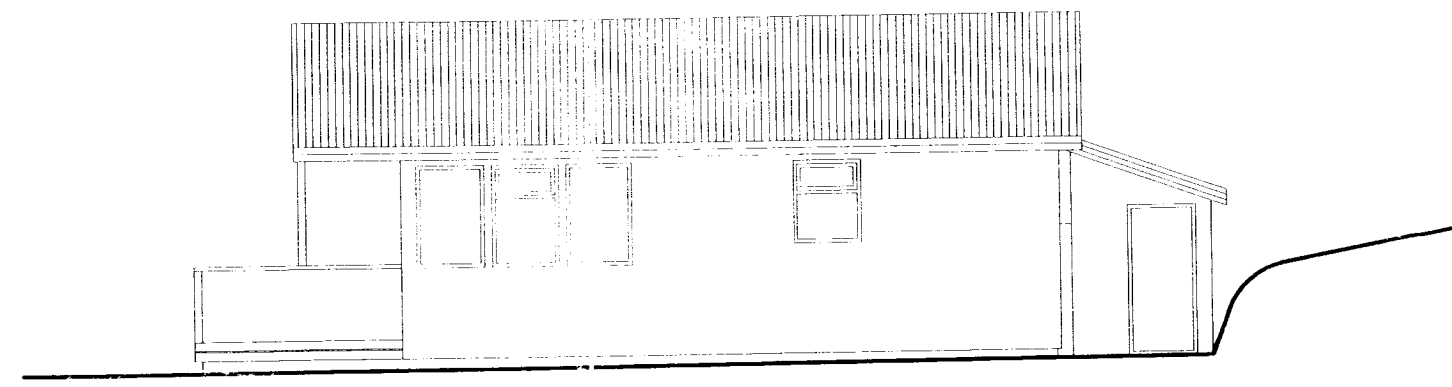

suðausturhlíð

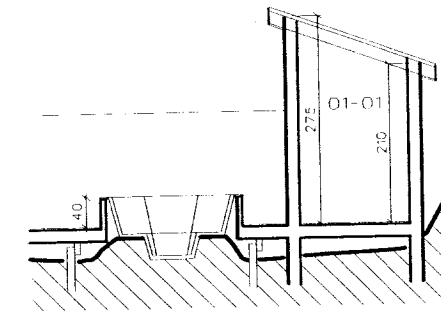

snið B-B

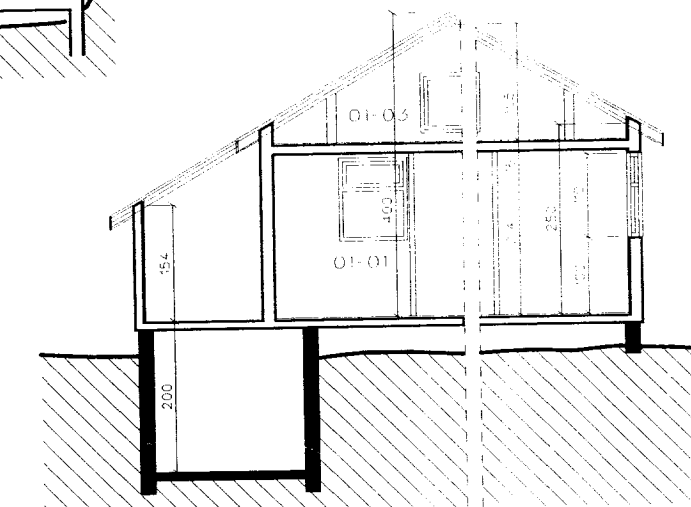

snið A-A

Húsið er byggt um 1989 úr timbri á steyptum stólpaundirstöðum.

Breytingar nú eru: Vegna jarðskjálftaþjóns á undirstöðum er húsið lært til norðausturs (um lengd sína), á steyptar veggjaundirstöður, byggður er kjallari undir geymslu fyrir innvið og dæturdrátt sem stöðgar svo og stakstæð geymsla og komið fyrir sellaug og skjólveggjum við nýjan pall.

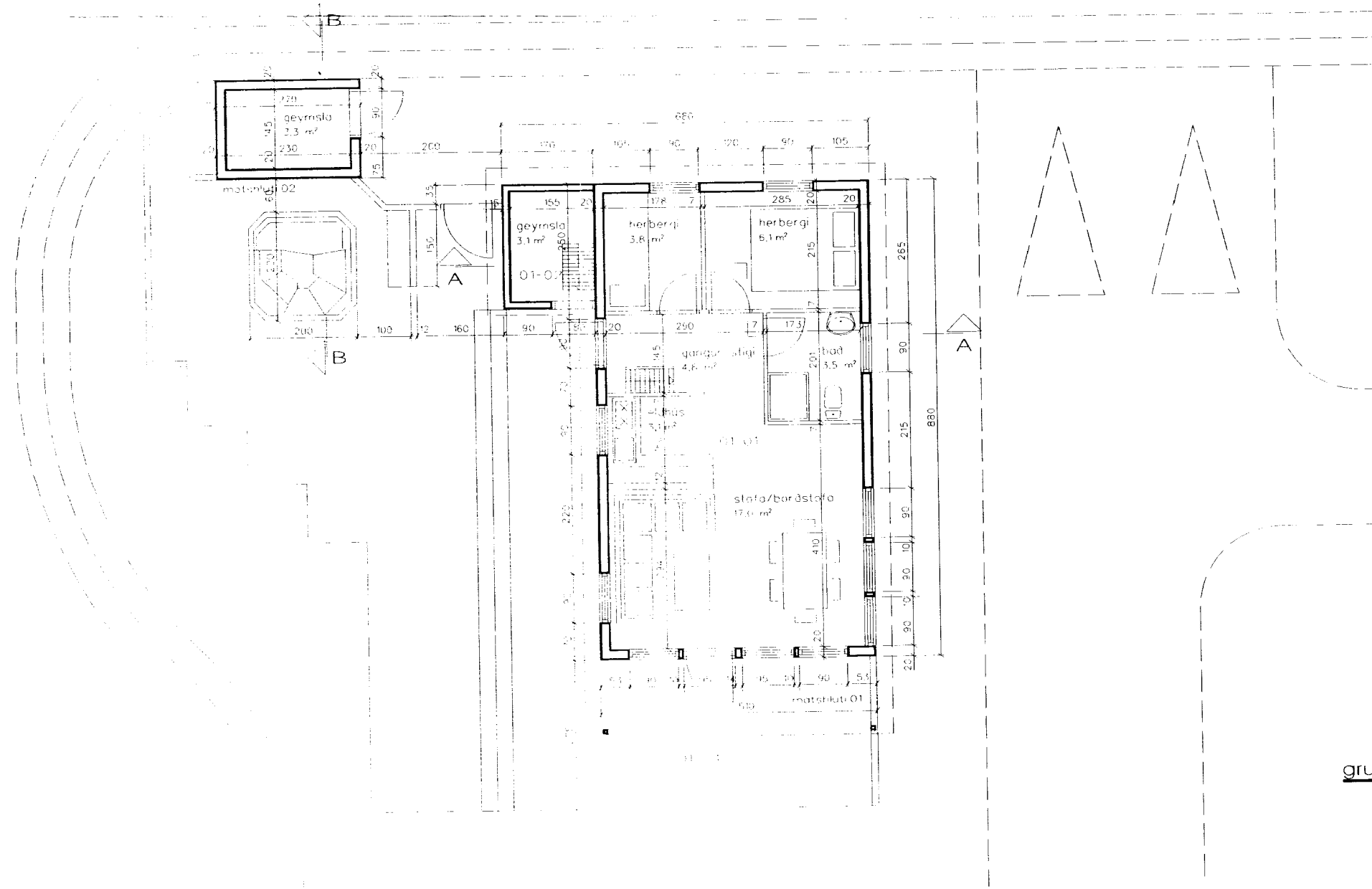

grunnmyndir

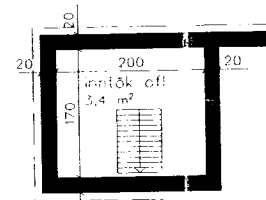

kjallari undir geymslu

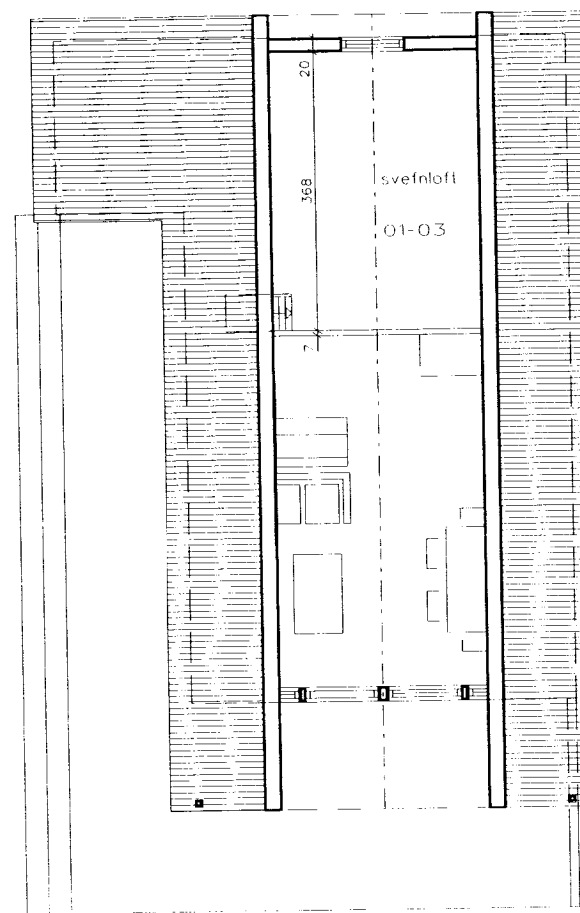

svæfnloft

01-03

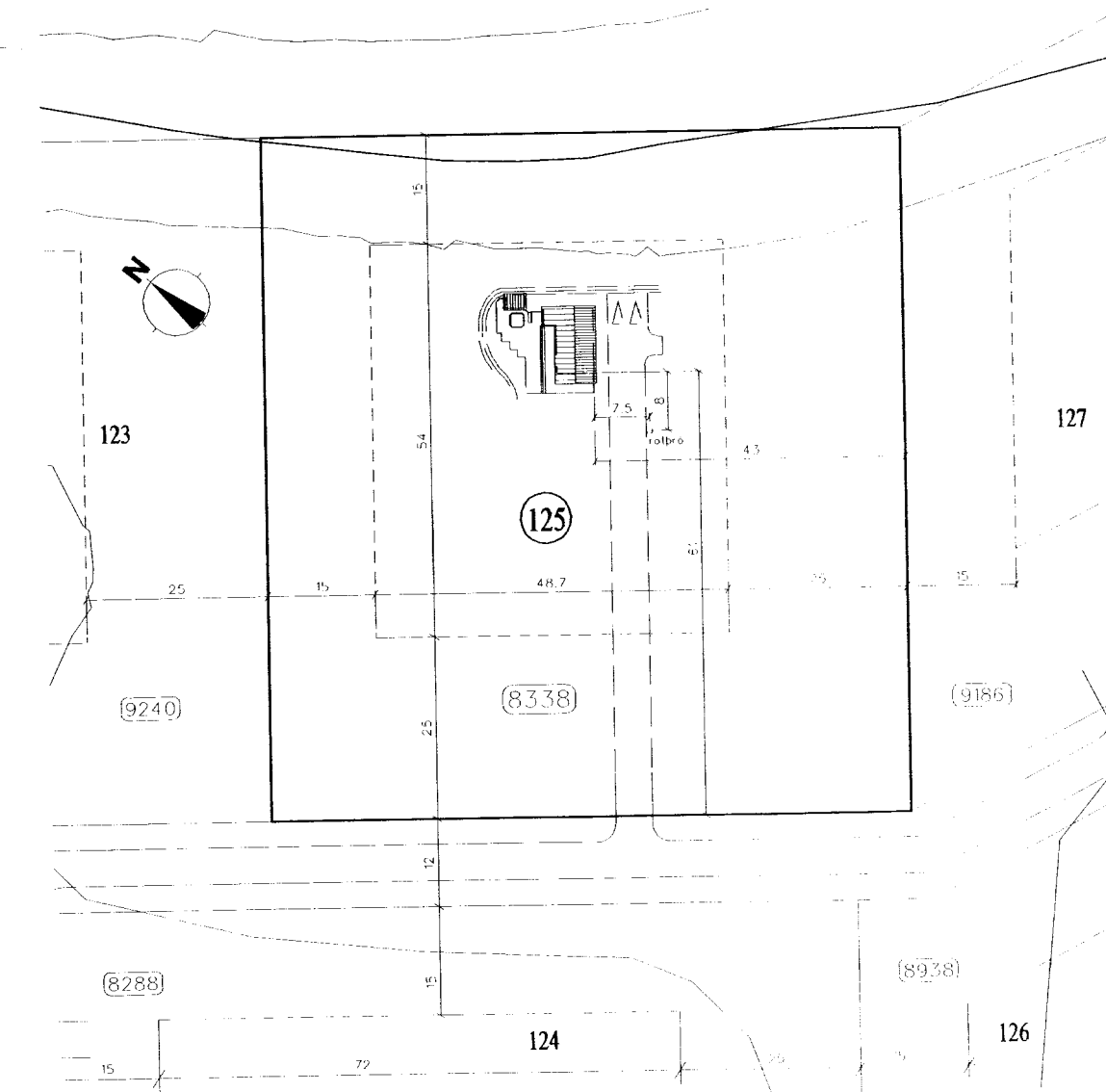

afstöðumynd 1:1000

Einar Ingimarsson
arkitekt
ú 210651-3819

Vinnustofa Lynghátals 3
110 Reykjavík
Sími 562 2742, Símdrátt 562 2781

Hestur, Grímsnesi

Sumarhús á lóð númer 125
lærsla húss og ýmsar breytingar

1:100, 1:1000

Einar Ingimarsson