

SUMARHÚS

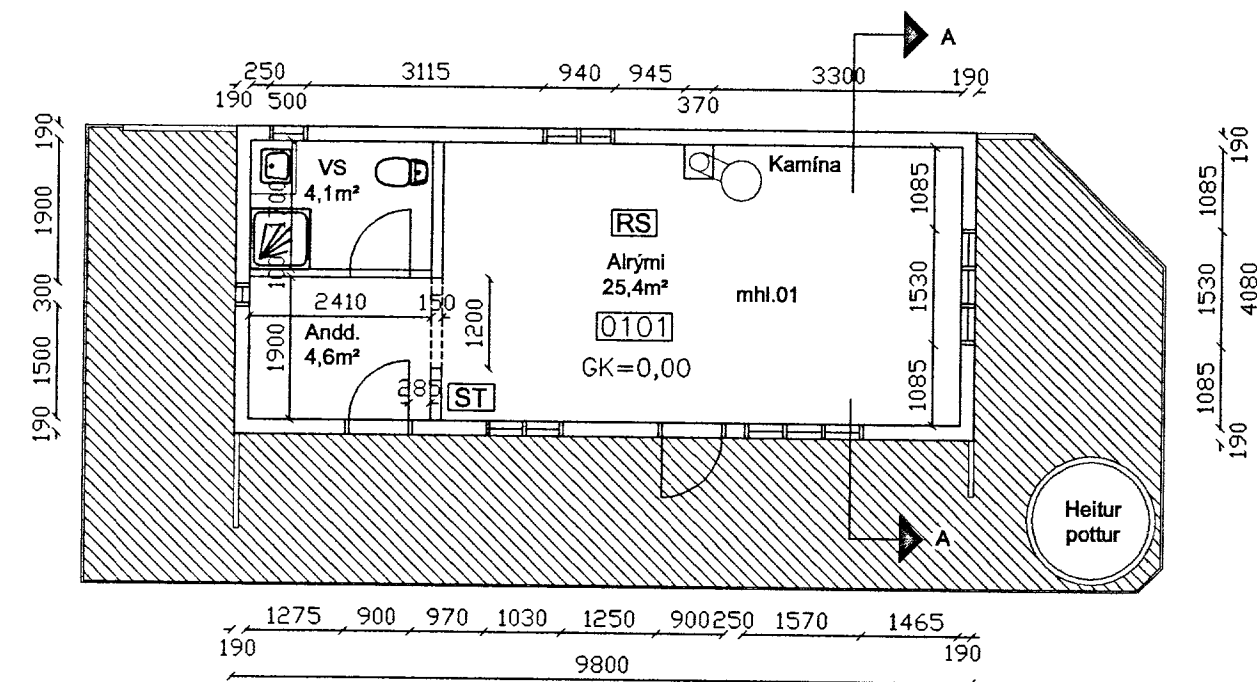

GRUNNMYND
mkv. 1:100

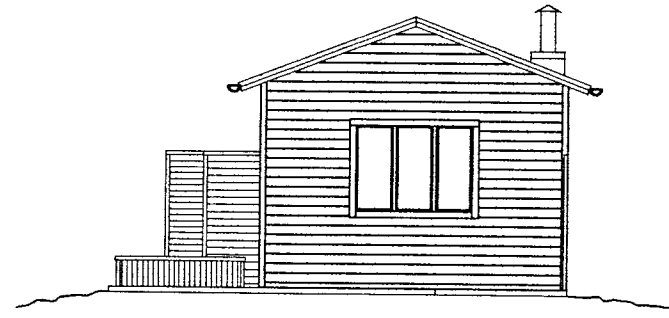

SÚÐUR
mkv. 1:100

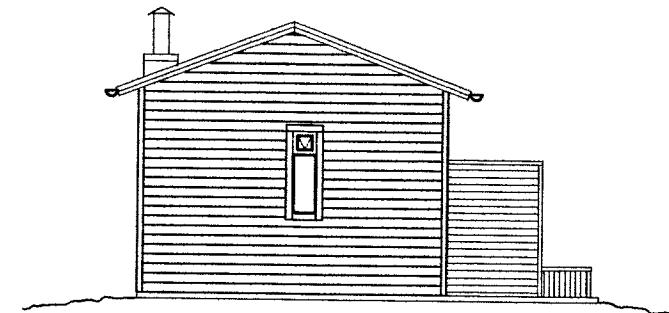

NORÐUR
mkv. 1:100

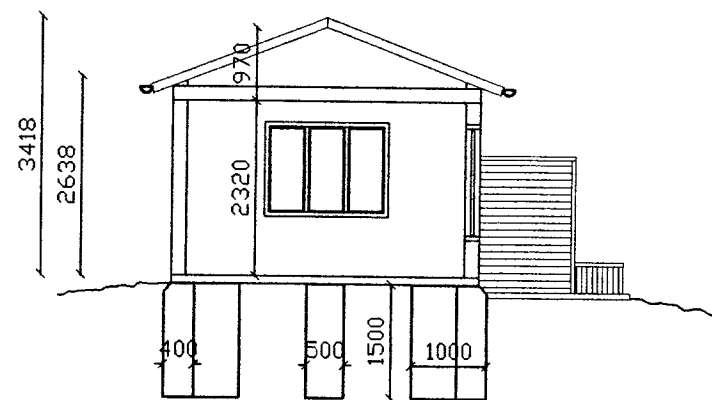

AUSTUR
mkv. 1:100

SNIDA - A
mkv. 1:100

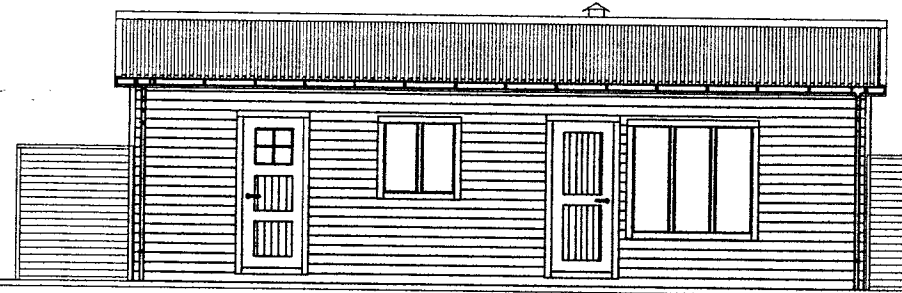

VESTUR
mkv. 1:100

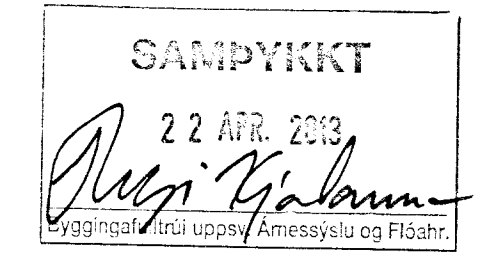

Byggingarlýsing:

Byggingin er einlyft timburhús annars vegar og hins vegar geymsluskúr. Upprunarlegur hönnuður er óþekktur. Um reyndarteikningar á þegar byggðum húsum er að ræða ásamt viðbyggðu anddyri og salemi á sumarhúsinu. Undirstöður á því eru staðsteyptar sökkul súlur. Botnplata er timburgólf, einangrað með steinull og klætt með klæðningu í flokki 1. Útveggir eru byggðir úr timbri klæddir timburklæðningu að utan, einangraðir með steinull og klæddir að innan með klæðningu í flokki 1.

Burðarvirki léttir innveggja eru timburstöðir einangraðir með steinull og klæddir timburklæðningu á báðum hlöðum. Þak er hefðbundið timburþak, klætt með borðaklæðningu þakpappa og búrústáli, einangrað með steinull og niðurtekið loft.

Viðbygging:

Viðbygging er byggð á sambærilegan hátt og núverandi húsnæði.

Kamína:

Kamína skal vera í samræmi við kröfur 192.gr. og 193.gr. byggingarreglugerðar nr. 441/1998.

Heltur pottur:

Hann skal ver í samræmi við kröfur byggingarreglugerðar og leiðbeiningarbiððum Rb. (Rb(70)X003) og (Rb(70)X002). Hæð frá gólf/jarðv. upp á pottbrún skal vera með minnst 0,4 m. Potturinn skal vera með læsanlegu loki. Tryggja skal að innrennsli vatns verði ekki hærra en 55°C.

Stærðir:

Hellstu stærðir sjá skráningartöflu

Tákn:

ST SLÖKKVITÆKI
RS REYKSKYNJARI

Við hönnun á byggingunni er óskað eftir því að eldri byggingarreglugerð, nr. 441/1998, gildi varðandi leyfilegt hámark U-gilda einstakra byggingarhluta.

Kólnunartölur W/(m²K):
Leyfilegt hámark U-gilda einstakra byggingarhluta.

Þak:..... 0,2 W/m²K
Útveggur:..... 0,4 W/m²K
Hurðir:..... 3,0 W/m²K
Gólf:..... 3,0 W/m²K
Útveggir, veglög meðaltal: 0,85 W/m²K

SKRÁNINGARTAFLA - SUMARHÚS

Skráningartafla: Hæðarendi lóð, Grimsnesi - Sumarhús				Skrásetjari: Sigrún Valdimarsdóttir															
Landnúmer: 168826				Kennitala: 110468-5479															
Matshlutanúmer: 01				Útgáfa: 4.01e Dags: 25.3.2013															
Uppskipting og lýsing				Stærðir															
D0 Lokun	D1 Rými hæð-roð	D2 Notkun texti	D3 Hofuð-flokkun	D4 Eignarhald	D5 Botnflötur m²	D5M Miðflötur m²	D6 Stígar m²	D7 Op m²	D8 Brúttóflötur m²	D9 Brúttóflötur sh < 1,8	D10a Salarhæð mn	D10b Salarhæð max	D11 Brúttó rúmmál m³	D12 Nettoflötur m²	D16 Birt flatarmál m²	Reiknitala skiptarúmmáls	D17 Skiptarúmmál m³		
Matshluti					40,0	0,0	0,0	0,0	40,0	0,0			129,1	34,1	40,0		103,323		
Botn													8,0						
	01	1. hæð			40,0	0,0	0,0	0,0	40,0	0,0			121,1	34,1	40,0				
A	0101	Sumarhús	N	0101	40,0				40,0		2,64	3,42	121,1	34,1	40,0	3,03	103,323		
Athugasemdir																			
Sameignir sumra																			
Eignarhald																			
	Eignarhald	Notkun texti	Birt flatarmál m²	Skiptarúmmál Séreign m³	Séreign og sameign m³														
	0101	Sumarhús	40,0	103,323	103,323														
	Alls			40,0	103,323	103,323													

SUMARBÚSTADARLAND HÆDARENDI LANDNR: 168826	TÆKNIPJÓNUSTA SÁ ehf HAFNARGATA 60 230 KEFLAVÍK S: 421-5105	
REYNDARTEIKNINGAR SUMARHÚS	hannað ? / SV	teiknað SV
GRUNNMYND, ÚTLIT OG SNID	yfirfarið SÁ	dags 21.03.2013
SIGURDUR ÁSGRIMSSON KF: 161161-2929 MTFI	mkv. 1:100	nr. 789001