Svefnloft yfir herbergjum.

Skýringar
Allt efni úr völdum við
Sperrur heflaðar úr 2"x5" fjást
í Lofli.
Loft klætt með rásuðum krossvið.

Loft einangrað ofanfrá.
Þakjárn fest á lektur.
Sumarhus klætt að utan með
rásuðum 12 mm krossvið.
Í grind skal vera 2"x4" fura.
Tvöfalt verksmiðjugler í gluggum.

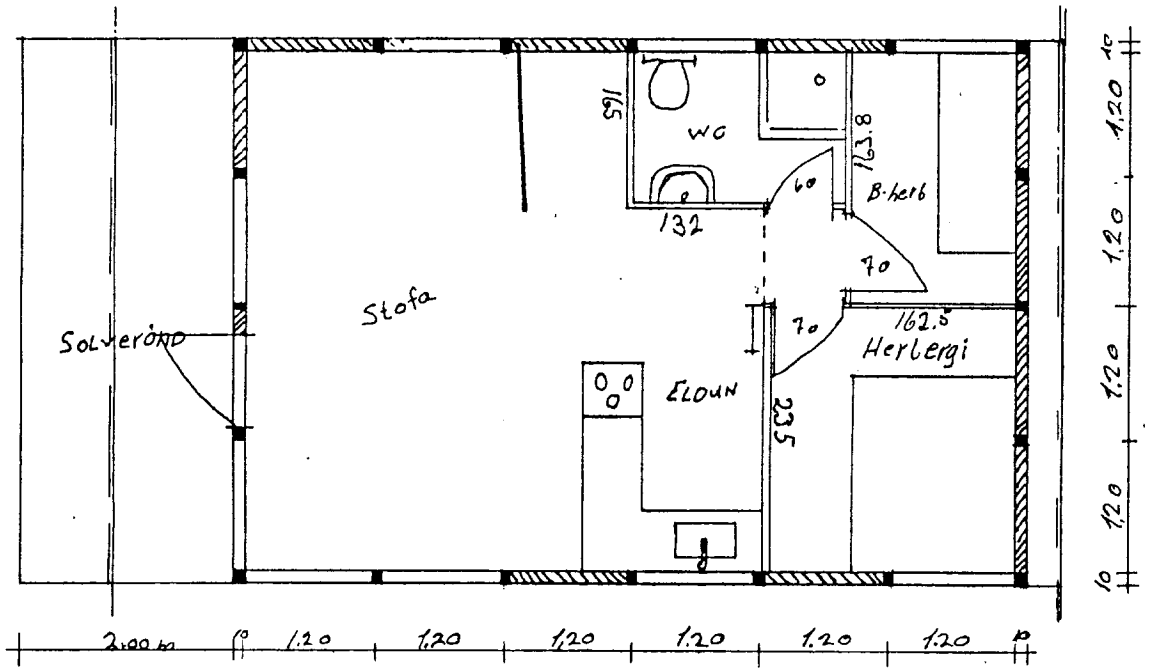

M. 1:50 = 37m²			Maßstab: sim 666459
			Edvarð Hermannsson
	Datum	Name	Dvergholt 16. 270 Varmá
	Bearb		
	Gepr.		
	Norm		
			Blatt 2