

Ný viðbygging.

Eldra sumarhús.

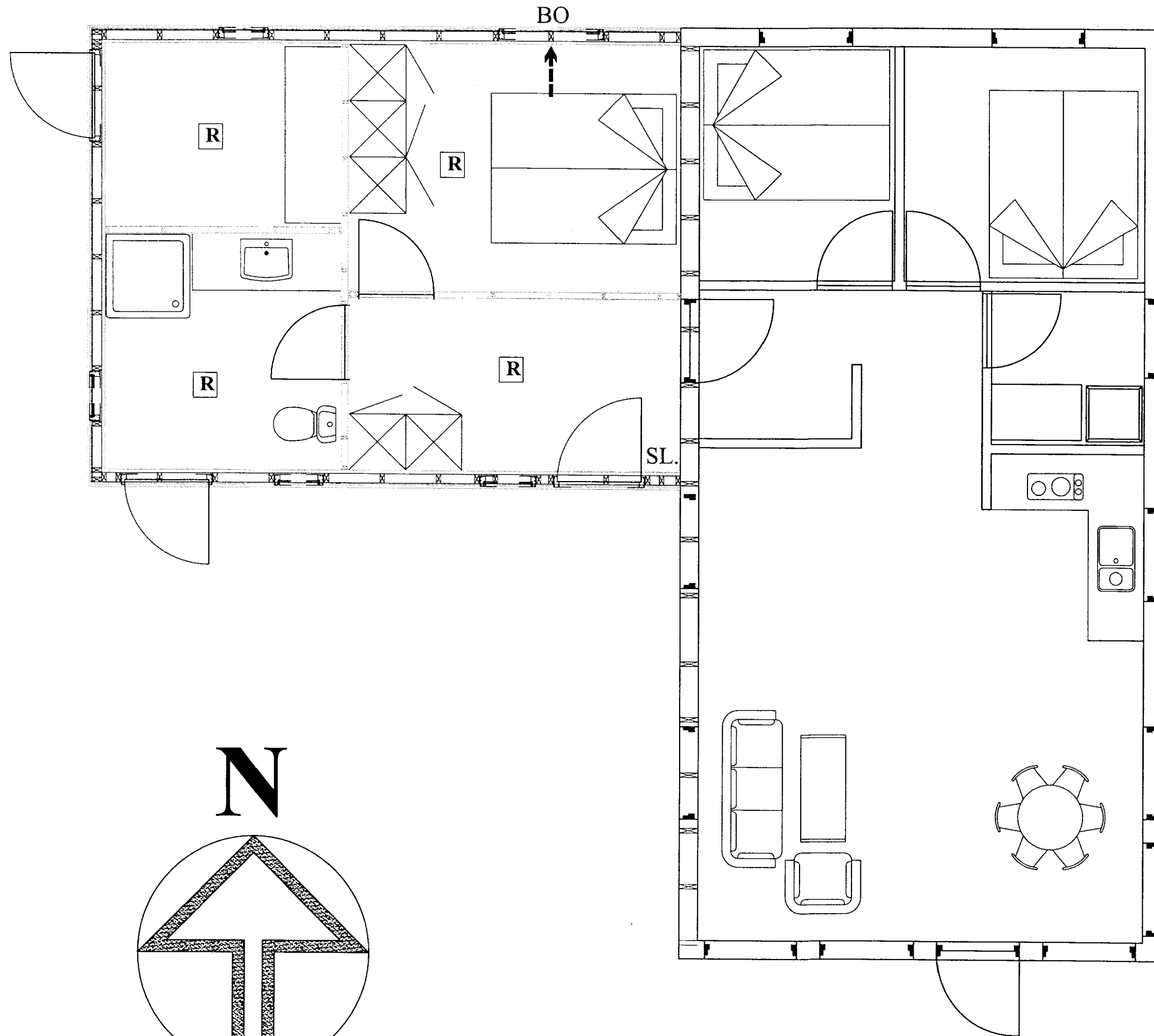

Efnislýsing viðbyggingar :

Undirstöður undir bústaðinn eru 12 stk.
af steinsteiptum sökkulsteinum,
3 raðir á breiddina og 4 raðir á lengdina.
Dregarar 75x200 mm
Gólfbitar 50x150 mm
Útveggjagrind 45x100 mm
Togbönd 45x125 mm
Sperrur 50x115 mm + 45x90mm (þvert á).
Útveggjaklæðning standandi vatnsklæðning.
Steinull í gólf 150 mm
Steinull í útveggi 100 mm
Steinull í þak 100 mm
Björgunarop (1188*645mm) er í svefnherbergi
Reykskynjarar eru inni í hverju rými í
nýju viðbyggingunni.
Slökkvitæki er á ganginum.

Flatarmál viðbyggingar : 30,6 m²
Rúmmál viðbyggingar : 82,0 m³

Flatarmál eldri byggingar : 50,5 m²
Rúmmál eldri byggingar : 155,7 m³

Flatarmál alls : 81,1 m²
Rúmmál alls : 237,7 m³

Heiti : Hásteinn, GRUNNMYND.	Mælikvarði : 1:50
Meistari : Búi Guðmundsson. 180168-3039. <i>Búi Guðmundsson</i>	Dagsetning : 04.06 2006
Eigendur : Sigurður Sigurjónsson kt. : 260761-6419 Svandís Ragnarsdóttir kt. : 251163-3679	Teikning nr. : 200.01.01
	Útgáfa nr. : 001
	Teiknað af : Búi Guðmundsson. 180168-3039.