

FRÍSTUNDAHÚS Í LANDI HESTS, NR 49, GRÍMSNESHREPPI
VIÐBYGGINGAR :Byggingarlýsing:

Allt húsið, viðbyggingar og gestaskáli er grundað á gildum tréstaurom, niður í þéttan sjávarkamb. Í gólfu eru 150-200mm bitar með steinull. Gólfborð 22 mm plötur og/eða borðaviður.

Veggir eru úr 125mm grind, sem klædd er að utan með liggjandi furuklæðningu. Einangrað er í veggum með 125 mm steinull. Þakviðir eru úr 175- 200 x 45 mm, einangrað með 150 - 175 mm steinull og loftað yfir. Rakapéttaglag hitamegin í einangrun. Þakklæðning er búrústál.

Að innan eru allir veggir klæddir með klæðningu í fl. 2 eða betri. Í húsunum báðum eru reykskjnarjar og slökkvitæki skv. reglugerð.

STÆRÐIR :

Aðalhús , ásamt viðbyggingum:	71,9 m ²	181,6 m ³
Gestahús:	14,9 m ²	36,5 m ³
SAMTALS:		

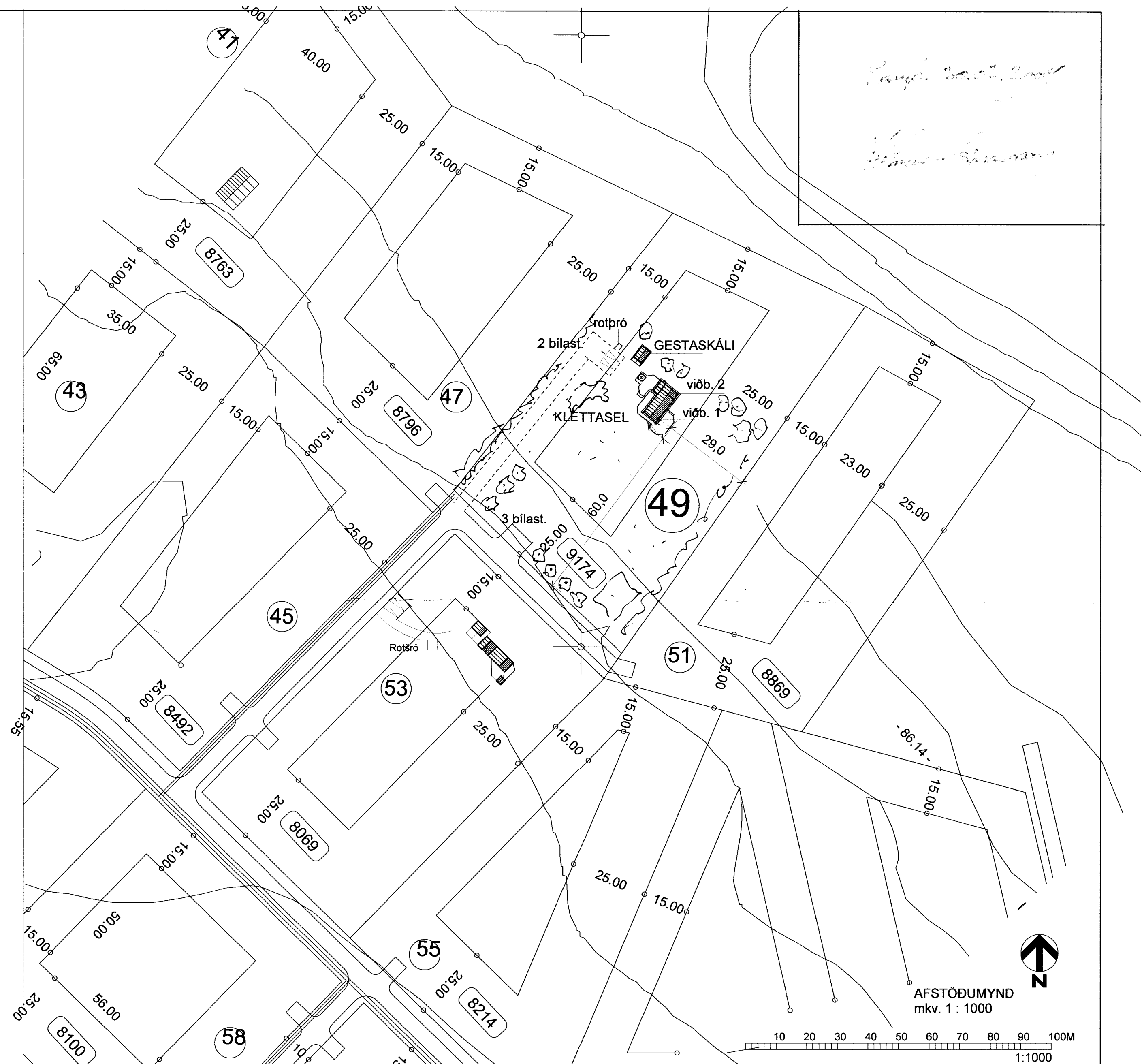
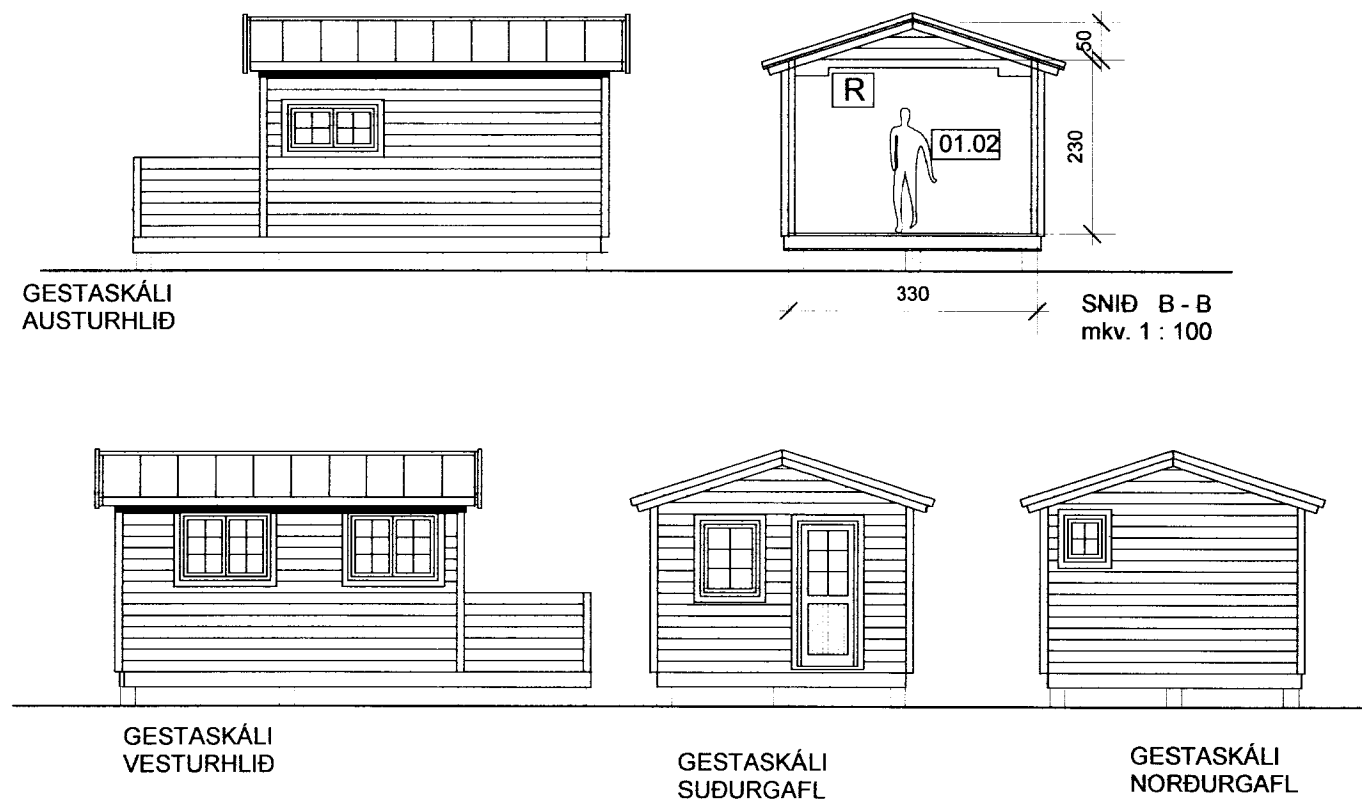

 Arkitektar Skógarhlíð Skógarhlíð 18, 105 Reykjavík Sími: 515 0300 Fax: 515 0319 Heimasíða: www.arkitektar.is	KLETTASEL - frístundahús í Landi Hests, nr. 49 Grímsnes og Gráfningshreppi VIÐBYGGINGAR, GESTASKÁLI	Verk. nr. Mkv. 1:100-1:1000 Teikn. Dags. 15.02.2004 Teikn. nr. Útgáfa. A-01
	Dags. Breyting.	
	AFSTÖÐUMYND mkv. 1 : 1000	
	1 2 3 4 5 6 7 8 9 10M 1:100	

Handwritten notes:
 Þessi skýrsla er
 gildig til 15.02.2004

Handwritten signature: Arnarinn