

AUSTUR

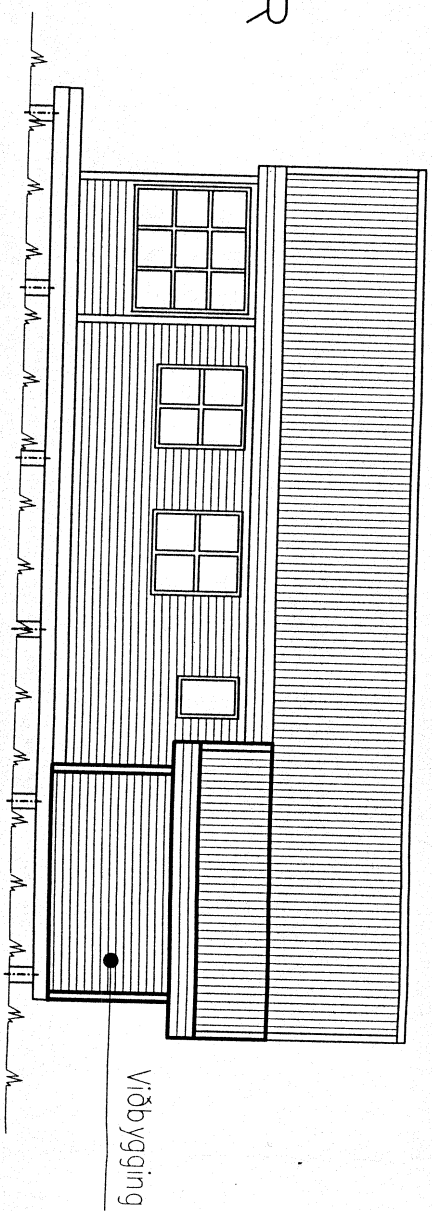

SUÐUR

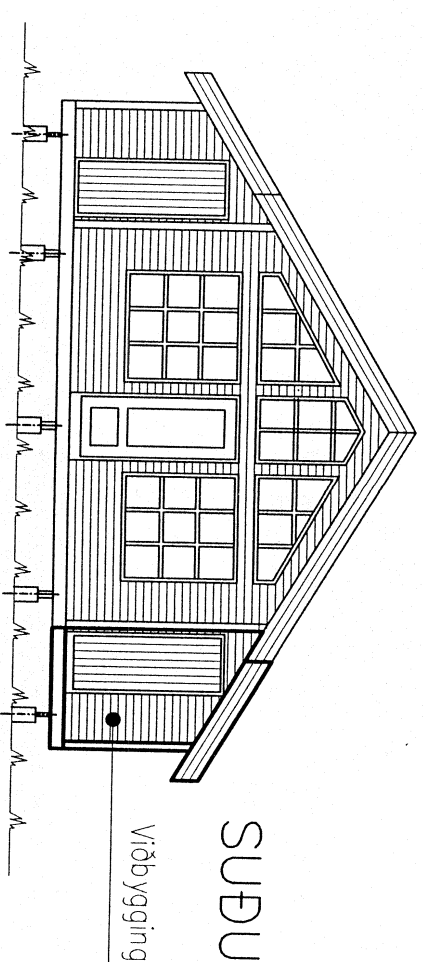

VESTUR

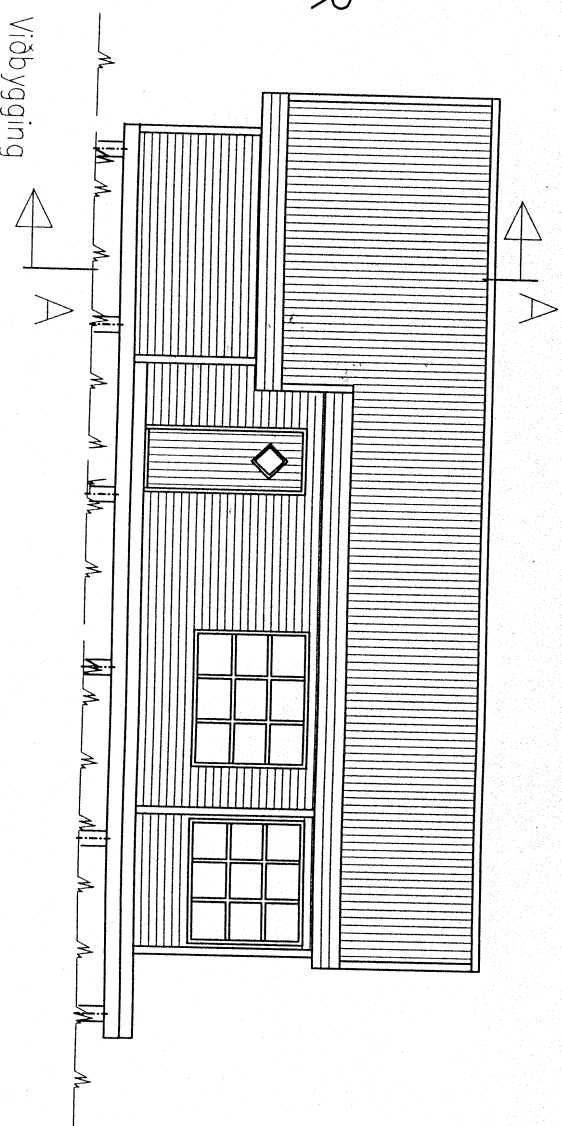

NORÐUR

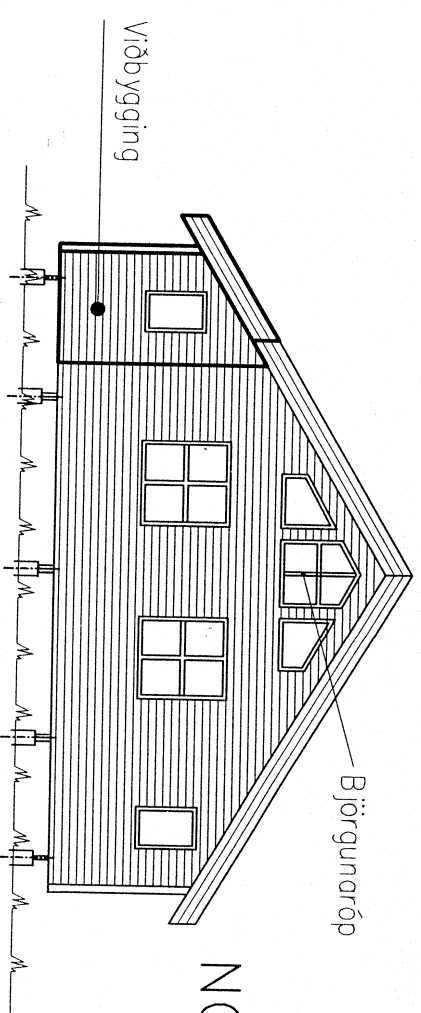

GRUNN-
MYND

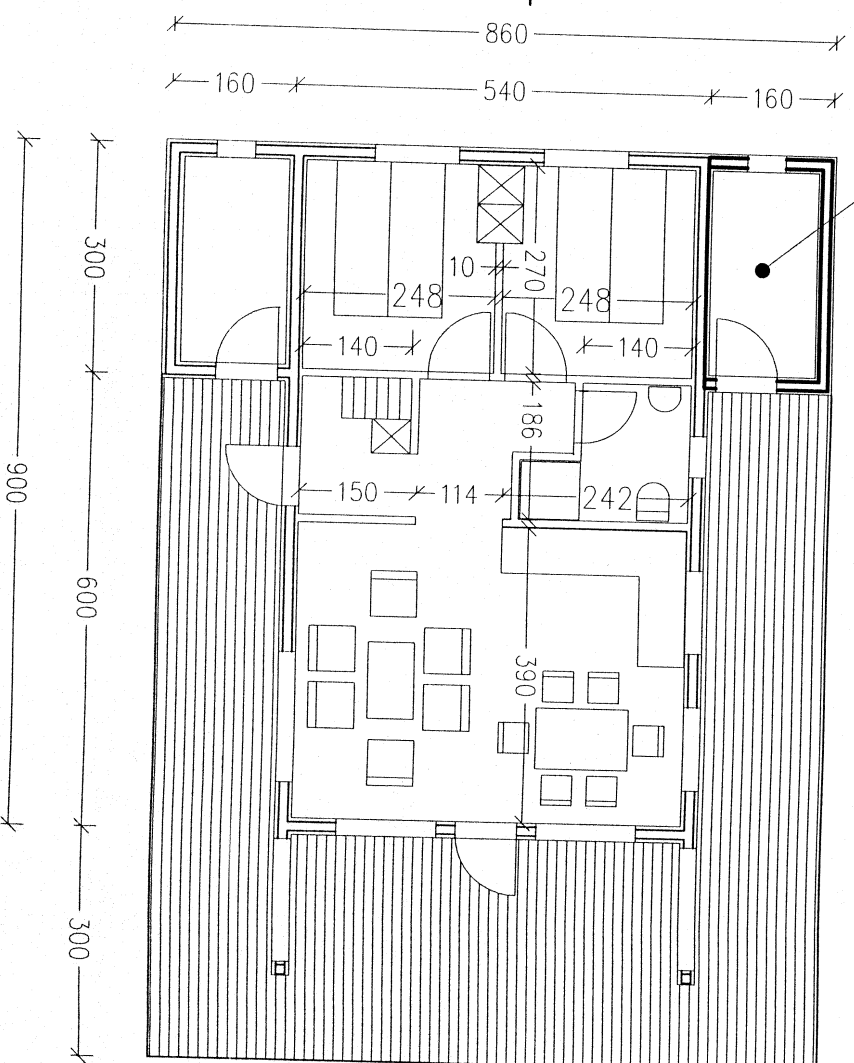

Skýringar:
Gólf: Útveggir:
Þak: Inniveggir:
Annóð:

Timburdreggar, gólfþífar 2"x7", listar, tjörutex, létull 5", gluggaplast, spónoplettur 22 mm
Timburgrind 2"x5", létull 5", tjörutex, listar v/loftunur, kúpt vatskleðning, gluggaplast, listar v/rafm., þanill
Sperrur 2"x7", létull 6", timbur 1"x6", þakþoppi, lítað stál, gluggaplast, lista v/rafmagns, þanill
Timburgrind, létull, þanill
Reyfskýrnjar bæði í holi og á svefnlofti, slökkvitæki í gangi og við útdýr
Öll mál eru í cm. Útanmál eru grindarmál. Innanmál í grunnmynd eru innan þanills.

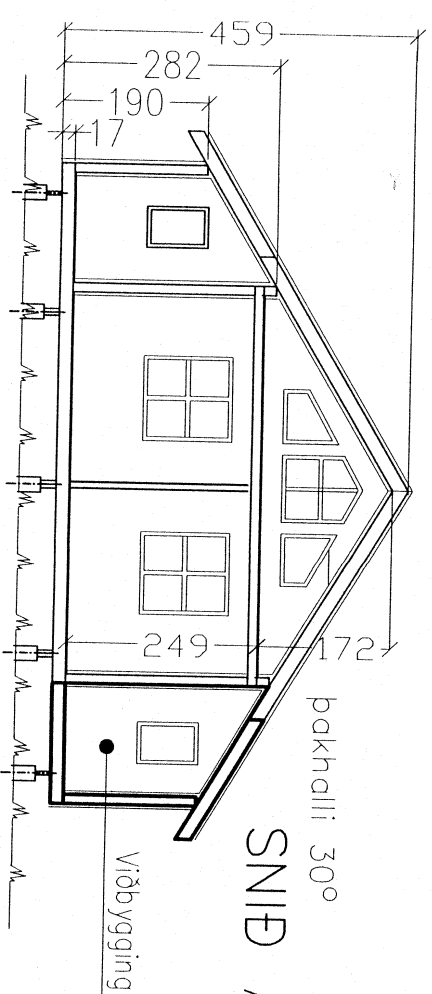

SNID A-A

Sumarþústoður: Hestur nr. 73 **KVISTUR**
Viðbygging 4,8 m²

Stærð fyrir stækun 53,4m², eftir stækun 58,2m²

Mælikvarði	Teiknað	PE	24.11.01
1:100	Yfirforið		
	Skrá	hestur73.dwg	