

Brunnur \varnothing 600

120

Gólf niðurfall
m/ gegnum-
rennsli

SKOLP. PVC \varnothing 150 15 Pa

3ja höfða rotbró samkv. heilbrigðisreglugerð

Siturlögn

-145

Siturlögn

-105 Regnvatn PVC \varnothing 100 10 Pa

Kaltv. vatn PEH 30

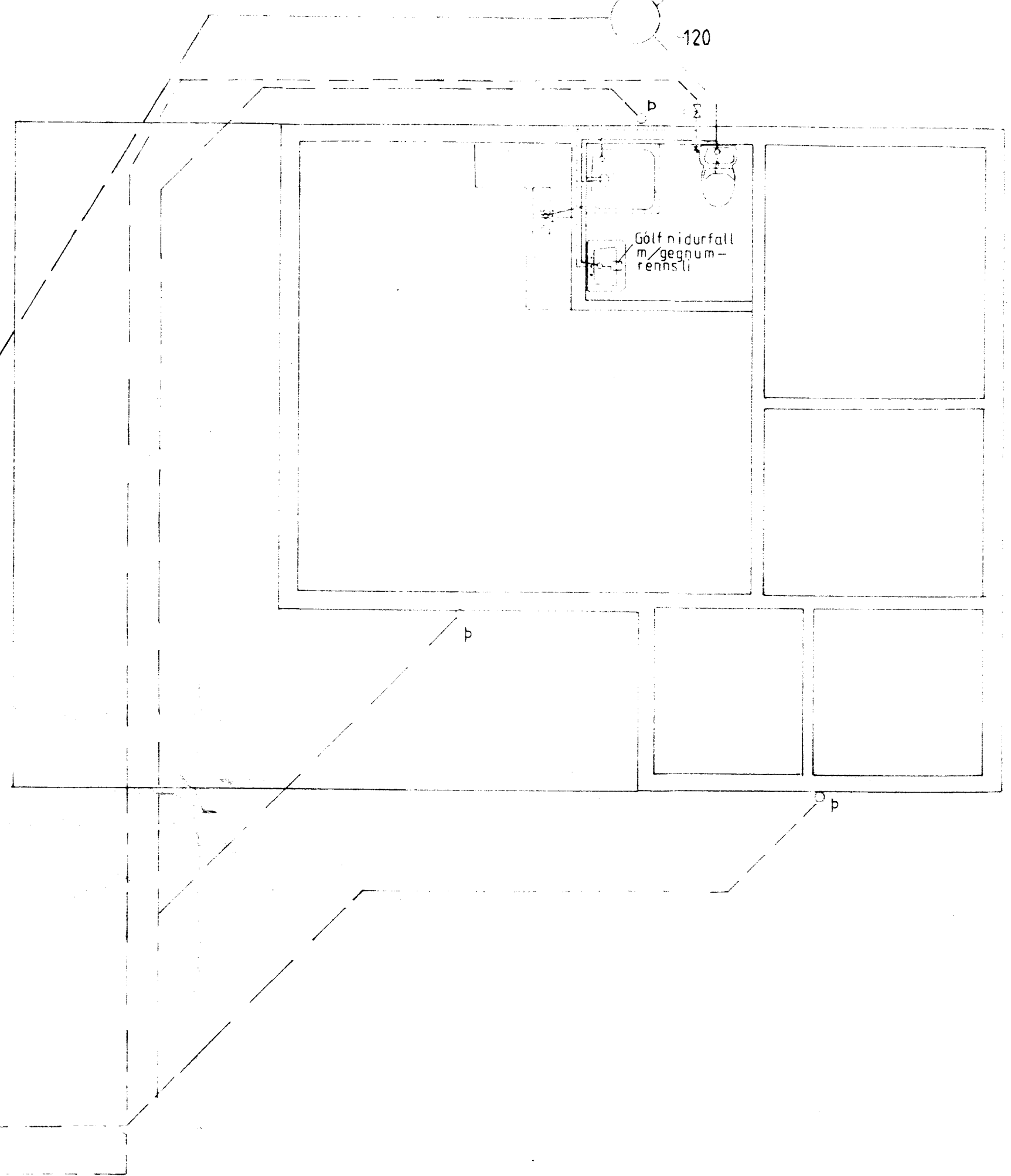

Dags <i>mai '99</i>	Sumarhús í landi, Brjánsstaða, Grímsnes og Grafingshreppi, Arnessýslu. Lóð nr.10 ^V /Heiðarveg	TEIKNIVANGUR
Mkv. 1:5	Eigandi: J.S.ÖREKI ehf. Kf 660499-3269	
Nr 114-3	SKOLPLOGN OG VATN	HÚS Nr.114 SPEGILL

Handwritten signature and date: 201032 4829