

Samp. 29/9/97  
 K. Sigurdur Kjartansson

Blað nr 1

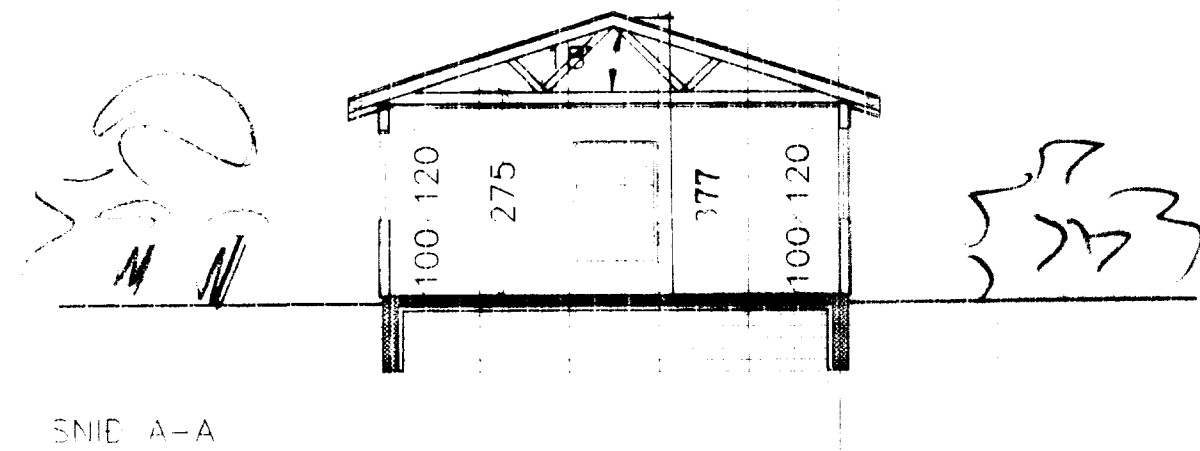

SNIE A-A

Byggingarlýsing.

Húsið byggist úr timbureiningum frá S.G. Hús h/f Selfessi á steiptan grunn/plötu, einangrun niður með sökkli og undir plötu verði 75mm harðpr. steinull eða plast. Útveggir einangast með 150mm steinull og klæðast utan með standandi klæðningu. Þak er kraftsperru þak einangrað með 180mm þakull (með áfastri vindvörn). Allt tréverk utanhúss verði fúavarið með viðurkenndu efni. Hurðargöt að innan verði amk. 88 cm, og aðalhurð verði 98 cm. Sörpgeymsla verði B-60. Húsið hæðar og staðsetjist í samræði við Byggingarfulltrúa

Stærðir: Sjá Skráningatöflu

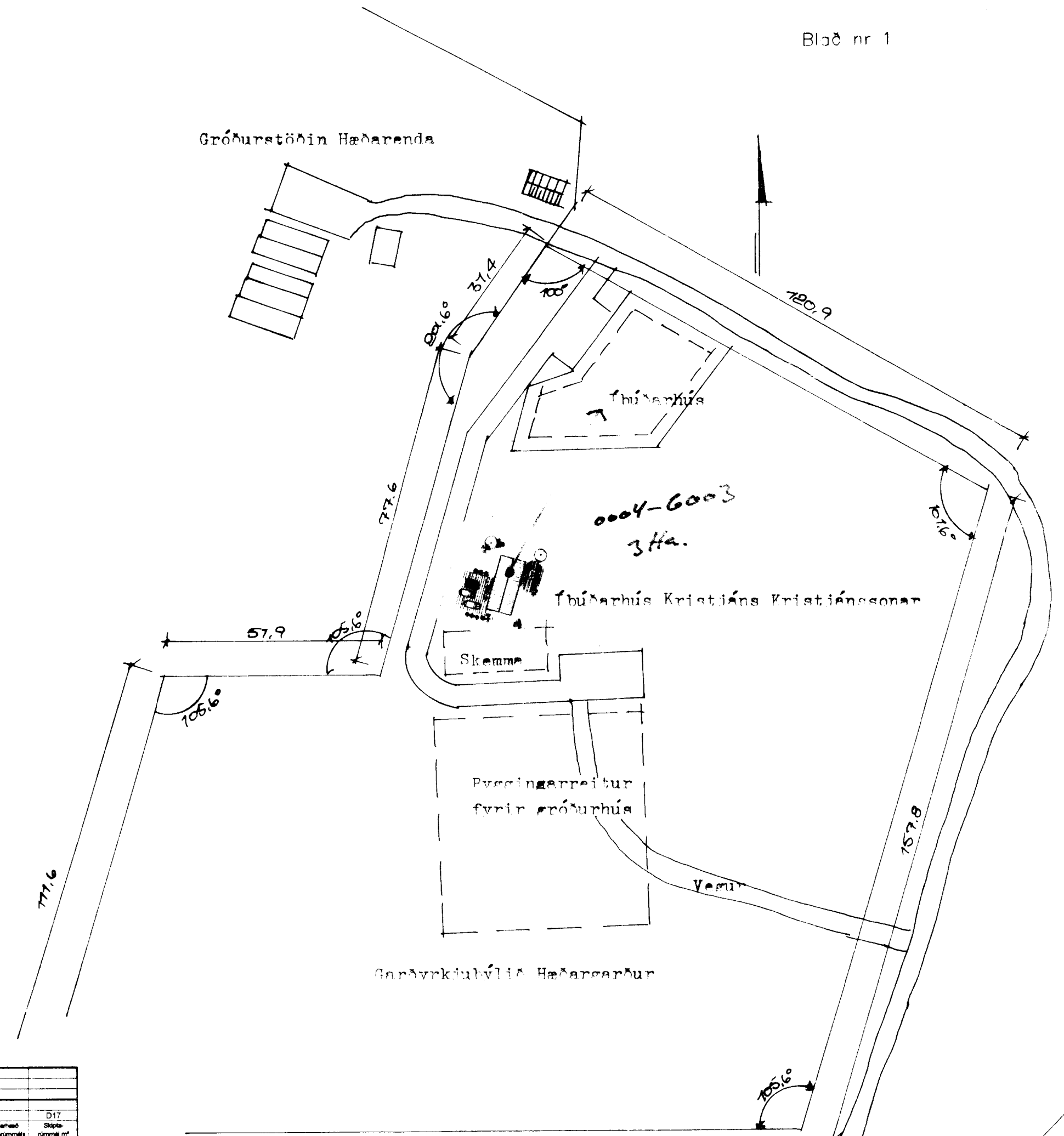

Skráningartala fyrir Hæðarenda grímabær				Unni af Kjartan Sigurðsson																
Landnúmer: 0				Kennitala: 121096-5809																
Matshlutunúmer: 01				Dags: 24.09.1997																
Uppskipting og lýsing				Stærðir																
D0	D1	D2	D3	D4	D5	D5M	D6	D7	D8	D9	D10a	D10b	D11	D12	D13	D14	D15	D16	D17	
Lokun	Rými	Notkun	Höfuð	Eignar	Botnfl. m²	Málfl. m²	Stig. m²	Op. m²	Brúfl. m²	Brúfl. m²	Salan. m²	Salan. m²	Brúfl. m²	Næðfl. m²	Næðfl. m²	Hjúfl. m²	Glugg- og gylp. m²	Bli fl. m²	Salan. m²	Stig. m²
		hæð	fl. m²	hæð																
A		Mannvirkjalina		V	X	85,1	0,0	0,0	0,0	85,1	0,0		294,4	76,8	0,0	308,4	18,6	85,1		210,8
		Botnplata				0,0				0,0			17,0			85,1				
A	01	1. hæð				85,1	0,0	0,0	0,0	85,1	0,0		234,0	76,8	0,0	108,9	18,6	85,1		210,8
A	01.01	Ibúð	N		01.01	85,1	0,0	0,0	0,0	85,1	0,0		234,0	76,8	0,0	108,9	18,6	85,1		210,8
A		Þakrymi		F	X					0,0			43,4							
		Þakflötur		G	X					0,0						114,4				

Afstöðumynd m. 1:1000

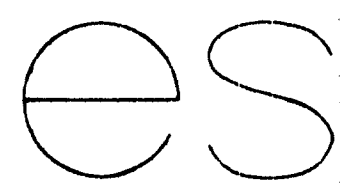

TEIKNISTOFAN Suðurlandsbraut 43 Sími 5887344 Fax 5887343  
 VERKHEIT Hæðarenda í Grímsnesi  
 MAL 1:100 / 1:500 BLAD 1  
 DAGS 24 Sept. 1997  
 BREYTT  
 SIGURDUR KJARTANSSON kt. 090246-2939