

SAMPYKKT
 21 OKT. 2009
Rafn Kjartan
 Byggingafræði og uppbygging, Árnassýslu og Flóahfr.

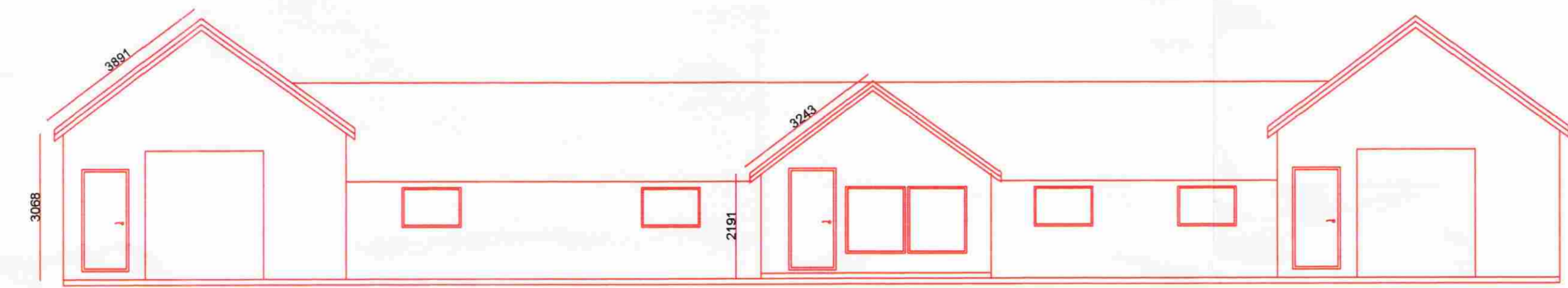

SKÝRINGAR

Bygging er tugjára gömul byggð úr timbri á einni hæð þess tíma, endurbætt gegnum árin og lagfærð eftir því hvaða stafsssemi er í húsinu. Notkun í dag er að mestu geymsluhús að undanskildu skrifstofurímu sem kemur fram á sérupprætti og fordyri sem verið er að sækja um og er byggt á nútíma forsendum. Burðarvirki byggingar er timburvirki á steiptum grunni og plötu. Útveggi eru klæddir bárujárn og vindstíft á lektur. Grind útveggja er 50x125mm, þakviðir 50x175 og heilklaðt þak úr 1"x6" borðum og bárujárn á þaki.

Byggingarlýsing:

STÆRÐIR:

Landið: 298.10 m² 712.50 m³
 Hús: 298.10 m² 712.50 m³

ALMENNT:

Öll mál á teikningu eru í millimetrum (mm).

ÚTVEGGIR:

Útveggir hússins eru byggðir upp á hefðbundin máta, stoðir 125mm og einangraðir klæddir að utan með bárujárn

GÓLF:

Gólf skal vera steinsteipt á sökkli.

ÞAK:

Þakið er byggt upp sem hefðbundið þak þess tíma, einangrað og klaðt bárujárn

GLUGGAR:

Glugga hafa verið endurnýjaðir að hluta og tvöfaldað gler.

Rafbær
 Hönnunar og
 ráðgjafabjónusta
 Sólvallagötu 8
 230 Keflavík
 Sími: 694-7299 421-2935
 rafbaer@mi.is

Hallkelshólar Grímsnesi

Grunnmynd-Snið

Hannað: GH	Dags: 15 júlí 2008	Mkv: 1:100
Teiknað: JPS	Breytt: okt 2009	

A03