

SAMÞYKKT  
21.07.2009  
*Rafn Þorbjörnsson*  
Byggingarritun og hönnun  
Byggingarritun og hönnun

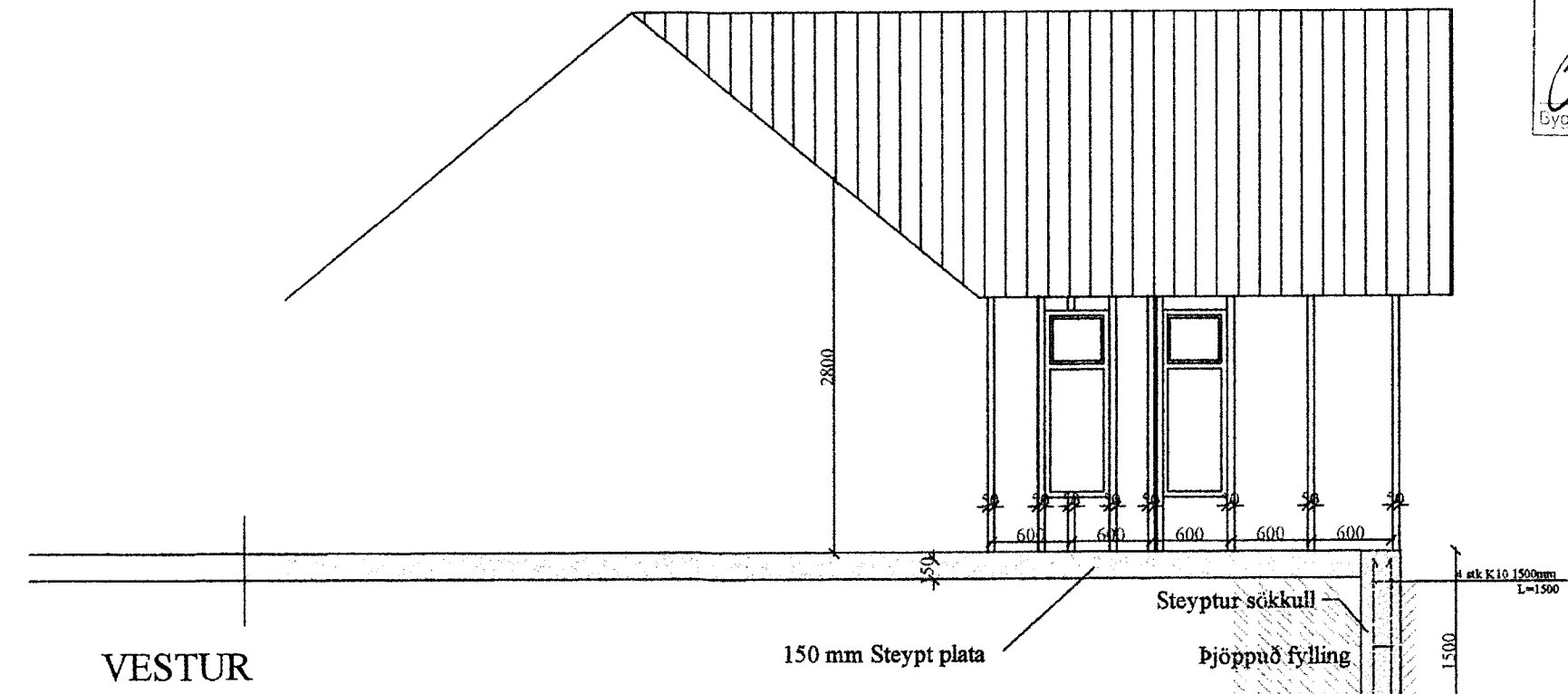
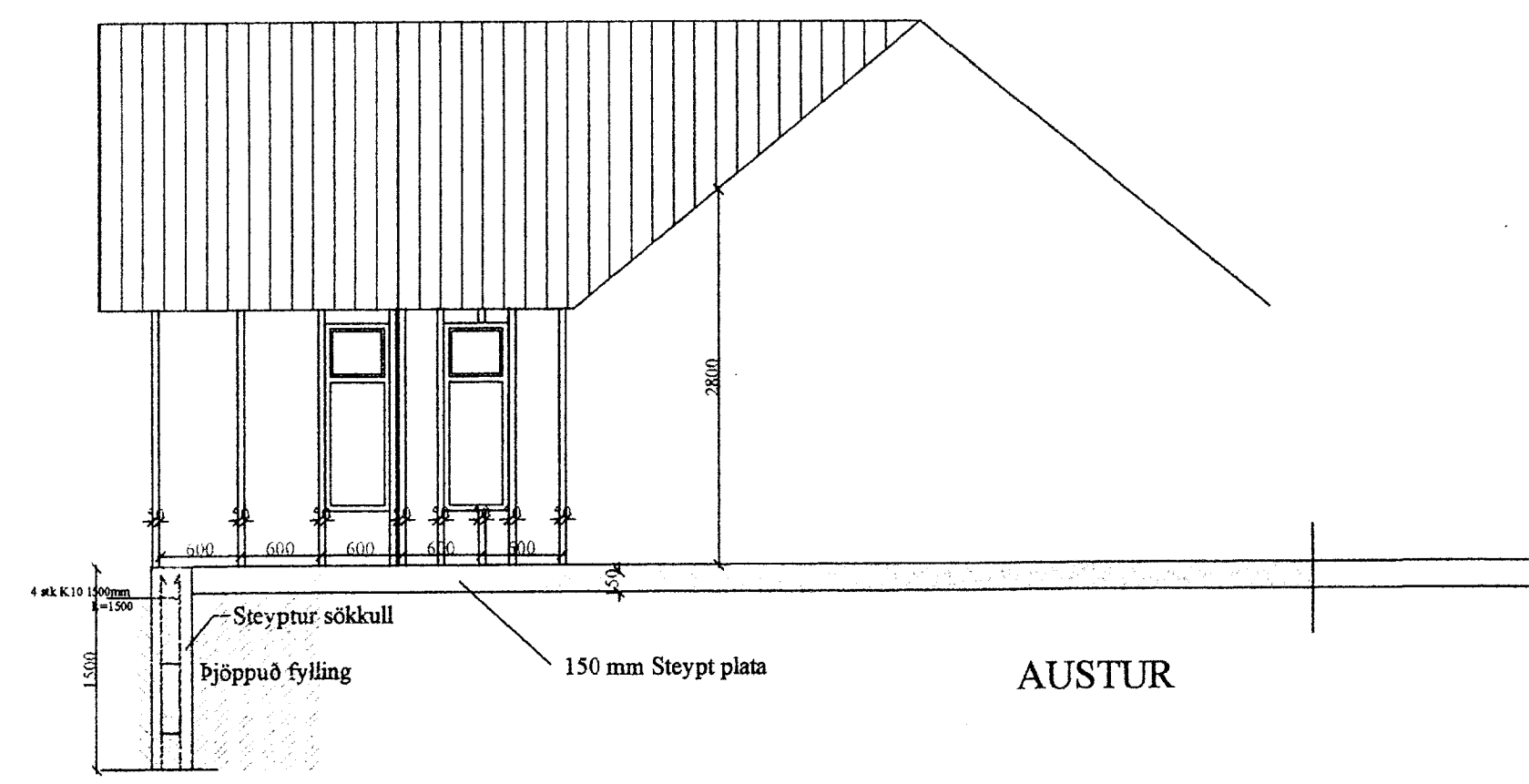

Byggingarlýsing:

STÆRDIR:

Landið: 14.40 m<sup>2</sup> 40.32 m<sup>3</sup>  
Hús:

ALMENNT:

Öll mál á teikningu eru í millimetrum (mm).  
Húsið skal vera timburhús og uppfylla kröfur íslensks staðals IST/DS423 um styrkleikaflokk k18  
Boltar og saumur skal vera galvíniseraður.

FUNDAMENT:

Steipt plata á sökkli

ÚTVEGGIR:

Útveggir hússins eru byggðir upp á hefðbundin máta, stoðir 125mm og einangraðir með 100 mm þéttull og klæddir að utan með láréttu bárujárn

KLÆÐNING:

Klæðning skal vera bárujárn heitgalvenserað

GÓLF:

Gólf skal vera steinsteipt á sökkli.

ÞAK:

Þakið er byggt upp sem hefðbundið þak, klætt bárujárn, einangrun skal vera 175 mm steinull, loftun verður ofan við einangrun og rakavarnarlag undir. Sperrur skulu vera 175mm og fúaverja utan húsveggs með viðurkenndu efni.

GLUGGAR:

Glugga skal smíða úr B-gagnfúavörðu timbri. Gler skal vera tvöfalt K- gler.

SKÝRINGAR

Bygging er viðbygging úr timbri á einni hæð.  
Burðarvirki byggingar er timburvirki á steiptum grunnni og plötu. Útveggi skal klæða með bárujárn og skal vindstífa hús með heilklaeddum krossvið á útveggi.  
Grind útveggja skal vera 50x125mm, þakviðir 50x175 og heilklaett þak úr 1"x6" borðum og bárujárn á þaki.

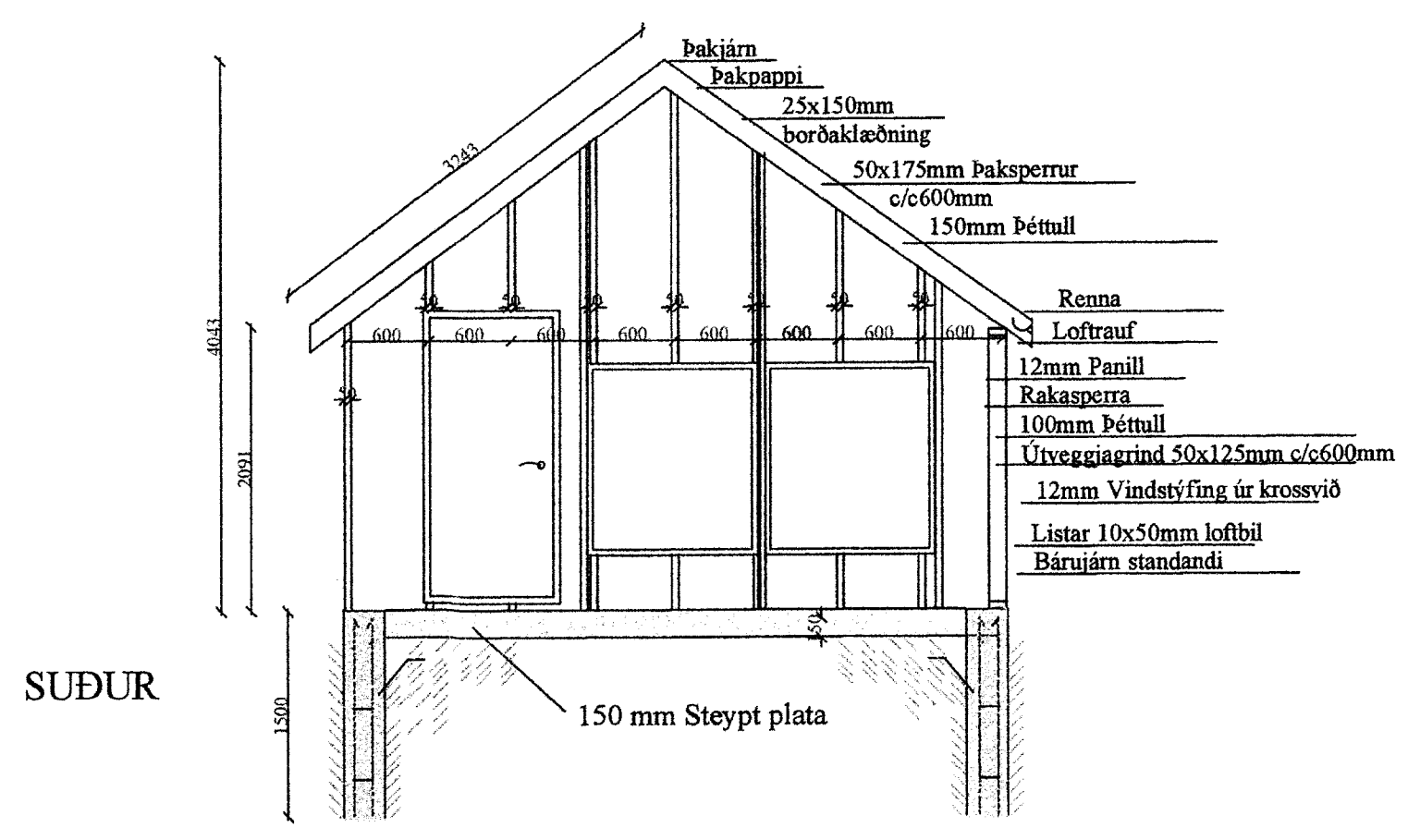

**Rafbær**

Hönnunar og ráðgjafabjónusta  
Sólvallegötu 8  
230 Keflavík  
Sími: 694-7299 421-2935  
rafbaer@rafbaer.is

**Hallkelshólar Grímsnesi**

**Fordyr við skrifstofu burðarvirki-skýringar**

Hannað: GH Dags: 15 júlí 2008 Mkv: 1:50  
Tolknað: JPS Breytt: 25 maí 2009

**A02**