

SAMPYKKT
 22 JULI 2009
Björn Kjartan
 Byggingafrúúi uppsv. Amessýslu og Flóahf.

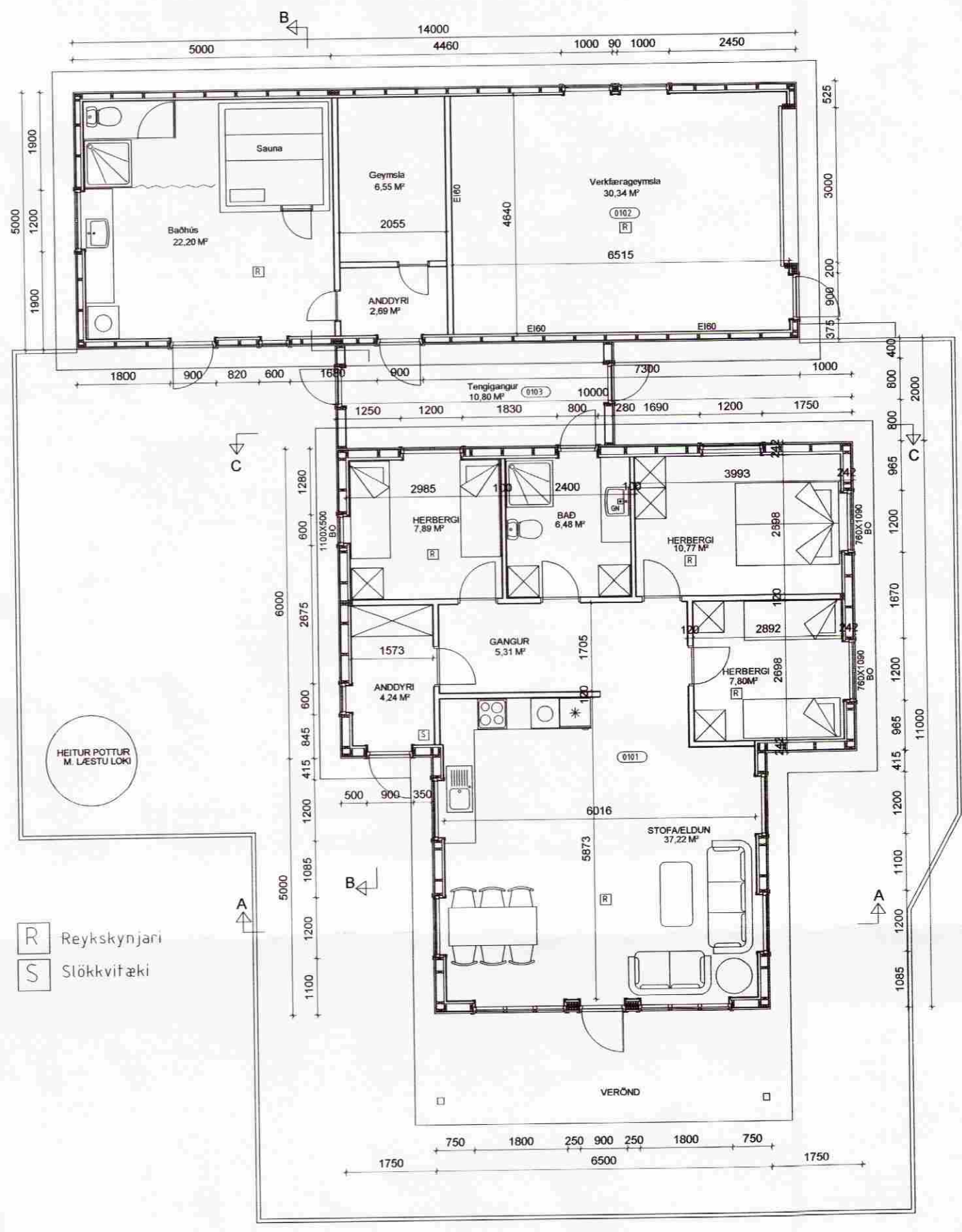

GRUNNMYND Mkv. 1:100



SUÐLÆG HLIÐ

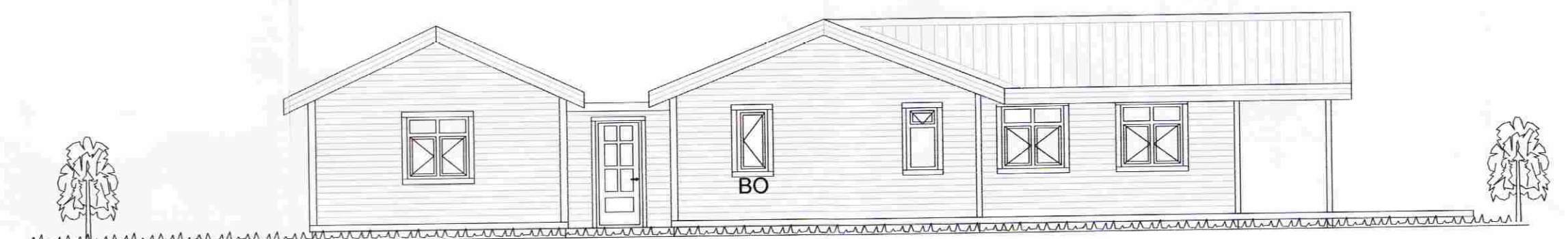

VESTLÆG HLIÐ

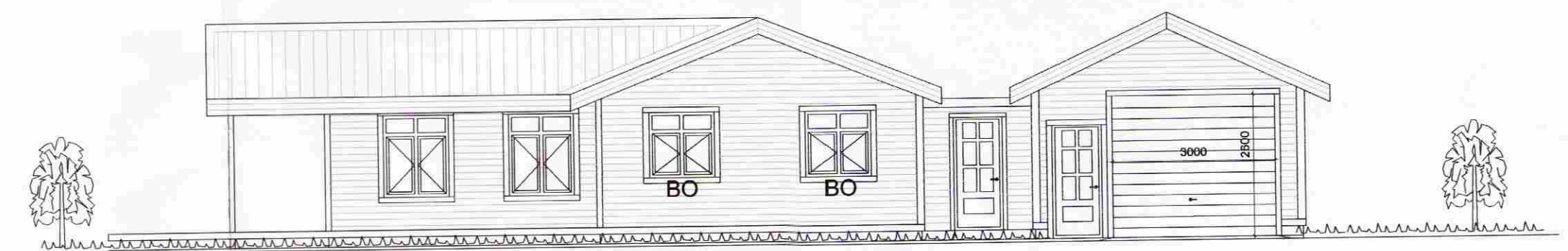

AUSTLÆG HLIÐ

R Reykskynjari
 S Slökkvitæki

Hallkelshólar Grímsnesi - lóð nr. 3
 Landnúmer: 212069 - Staðgreinir: 4.000 0030
 Birt flatarmál: 173,3 m²

Byggingarlýsing
 Húsið er timburhús á steypum undirstöðum. Stálklæðning er á þaki en veggir eru klæddir með timburpanil. Þak tengingangs er dúkklaðtt með lágmarks þakhalla. Þak og veggir eru einangraðir með steinull. Veggir innanhúss eru gífsklæddir. Loft í sumarhúsi er klætt með timburpanil. Veggir og loft í verkfærageymslu er klætt með klæðningu í flokki 1. Veggir að verkfærageymslu skulu vera EI60 brunaveggir. Upphitun er með hitaveitu - gólfhitatalagnir. Lágmarks hitun er í tengingangi. Rafmagnstafla er staðsett í inngangi. Frárennsli tengist rotþró. Í herbergjum eru reykskynjarar og slökkvitæki er í inngangi við útidyr. Björgunarop eru a.m.k. 0,5x1,0m

R Reykskynjari
 S Slökkvitæki
 BO Björgunarop hxb

ÖLL AFNOT OG AFRITUN TEIKNINGAR AÐ HLUTA EÐA Í HEILD ER HÁÐ SKRIFLEGU LEYFI HÖNNUÐAR

Númer	Dags.	Skýring breytingar	Br. af
C	15.07.2009	EI60 veggur að verkfærageymslu	BI
B	22.03.2009	Breytt geymsla, baðhús og tengingangur	BI

B	BJARNI INGIBERGSSON Byggingatæknifræðingur F.T.F.Í. Sími: 557 5251 ; GSM: 899 1961		MKV. 1:100	DAGS. 22.03.2009	VERKNR.	ÚTGÁFA NR. 3
	TEIKN. BI	REIKN. BI	YFIRF. BI	NR. TEIKNINGAR		A01
HEITI VERKS: Hallkelshólar, Grímsnesi		NAFN HÖNNUÐAR Bjarni Ingibergsson Byggingatæknifræðingur Kf. 030861-2729		DAGS. ÁRITUNAR		17/09
HEITI TEIKNINGAR Frístundahús á lóð nr. 3 Útlit, grunnmynd og snið		ÁRITUN HÖNNUÐAR <i>Bjarni Ingibergsson</i>		DAGS. ÁRITUNAR		17/09