

SAMPYKKT
 22 JULI 2009
Helgi Kjartan
 Byggingafræðingur, Ámessýslu og Flóahf.

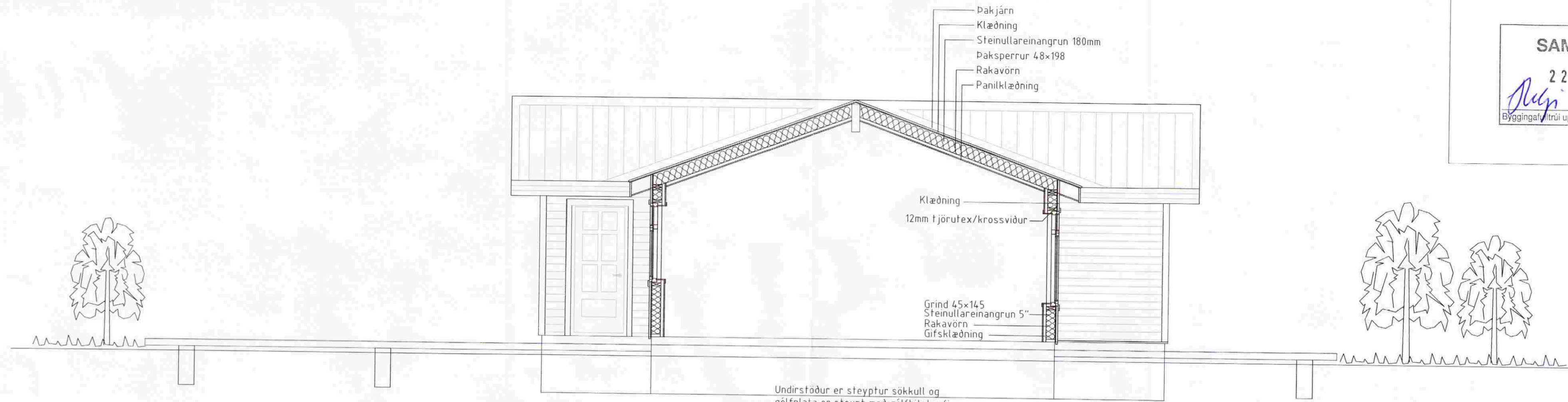

SNID A-A

Undirstöður er steyptur sökkull og gólfplata er steypt með gólfhitakerfi. Undir plötu skal vera a.m.k. 70mm einangrun. Verönd situr á steyptum súluundirstöðum.

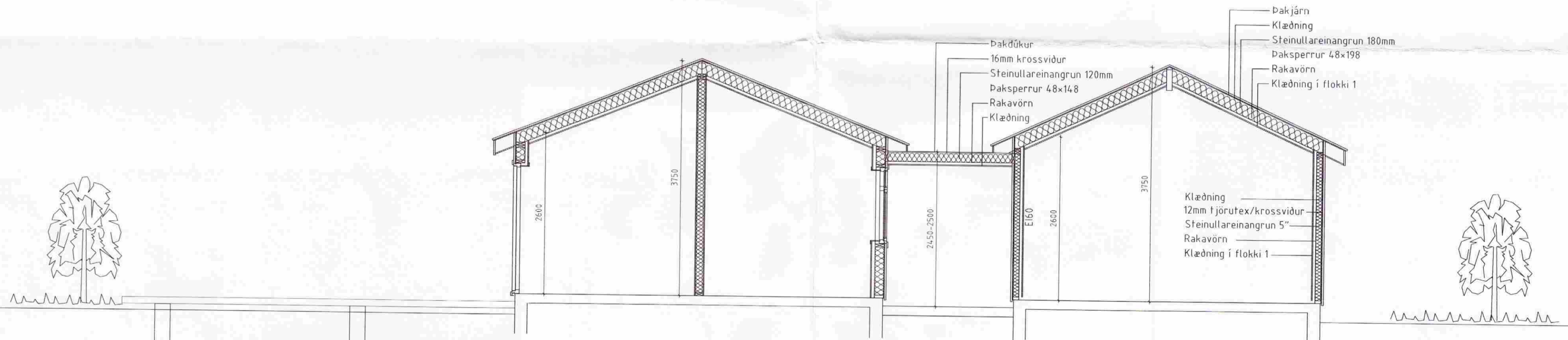

SNID B-B

ÖLL AFNOT OG AFRITUN TEIKNINGAR AÐ HLUTA EÐA Í HEILD ER HÁÐ SKRIFLEGU LEYFI HÖNNUÐAR

Númer	Dags.	Skýring breytingar	Br. af
C	15.07.2009	<i>Ei60 Veggur</i>	BI
B	22.03.2009	Breytt geymsla, baðhús og tengigangur	BI
A	10.08.2007	Breytt stærð á geymslu	BI

B BJARNI INGIBERGSSON Byggingafræðingur F.T.F.Í. Sími: 557 5251 ; GSM: 899 1961	MKV.	DAGS.	VERKNR.	ÚTGÁFA NR.
	1:50	22.03.2008		3
	TEIKN.	REIKN.	YFIRF.	NR. TEIKNINGAR
	BI	BI	BI	A03
HEITI VERKS:	NAFN HÖNNUÐAR			A03
Hallkelshólar, Grímsnesi	Bjarni Ingibergsson Byggingafræðingur Kf. 030861-2729			
HEITI TEIKNINGAR	ÁRITUN HÖNNUÐAR			DAGS. ÁRITUNAR
Frístundahús á lóð nr. 3 Snid A-A og B-B				22.09