

SAMPYKKT
 22 APR. 2013
Pjetur Gjalán
 Byggingafræðingur og Flóðsátt. Amessýslu og Flóðsátt.

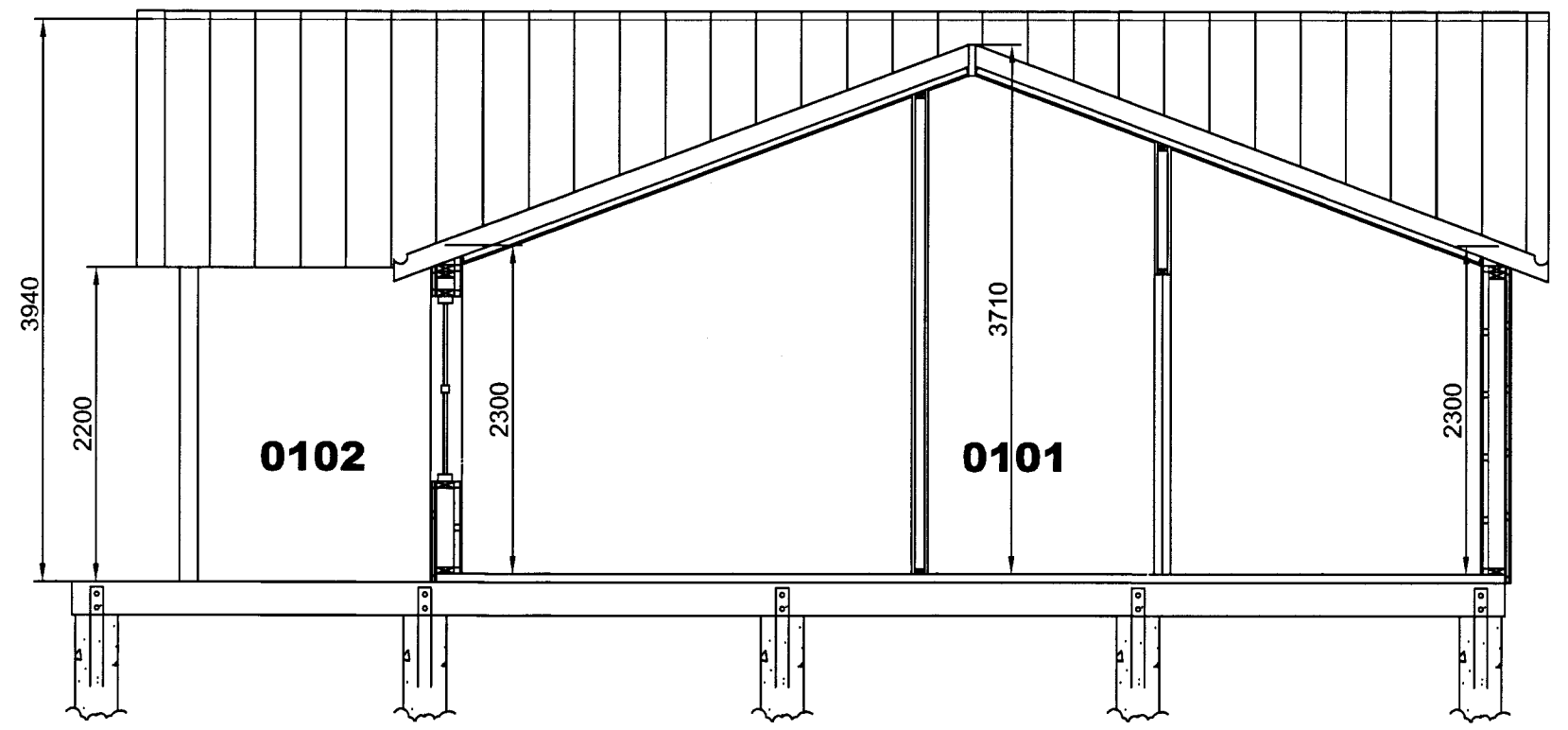
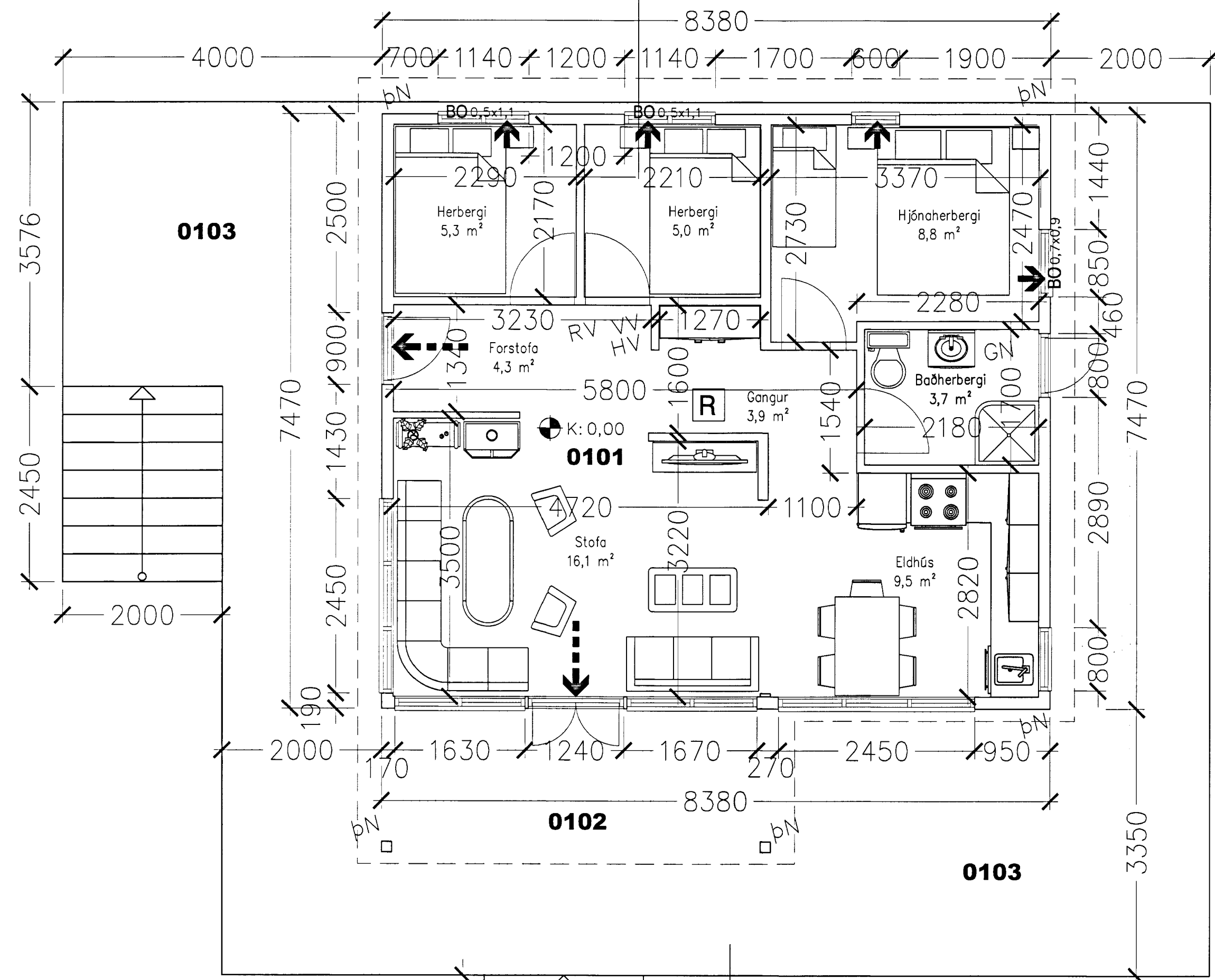

SNID A-A í mkv. 1:50

Stærðir:
 Eldri bygging 42,9 m²
 Viðbygging 26,2 m²

Stækkunin er framlenging á austurhlíð hússins sem telur 3.5 x 7.4 m, það er 26,2 m² að utanmáli.

BRUNATÁKN:

- ➔ BO Björgunarop
- ➔➔ Rýmingarleið við útgang
- [R] Reykskynjari
- ATH.
- Burðarvirki er með REI 60 brunamótstöðu.
- Í húsinu verður staðsett handslökkvítæki af viðurkenndri gerð

SKÝRINGAR:

- LR: Lofttræst rými
- GN: Gólfniðurfall
- PN: Þakniðurfall
- RV: Inntak Raíveitu
- HV: Inntak Hitaveitu
- VV: Inntak vatnsveitu
- : Reiknuð hæð á yfirborði gólfa

GRUNNMYND í mkv. 1:50

Hannað. shól
 Yfirfarid. shól
 Samp. Sigurður H. Ólafsson, byggingafr. BFI Kennit. 240268-5629
 Aðalhönnuður. *Pjetur Gjalán* *SAB*

BR-nr.	Dagsetning	Skýring.
A	13.03.2013	Stækkun til austurs

Sumarhús Grímsnesi
 Hallkelshólum
 Lóð númer 51

AÐALUPPDRATTUR
 Grunnmynd og snið
 Mkv 1:50

1301
 Síðunúmer: 3 A
 13. mars 2013