

GRUNNMYND, 1:50

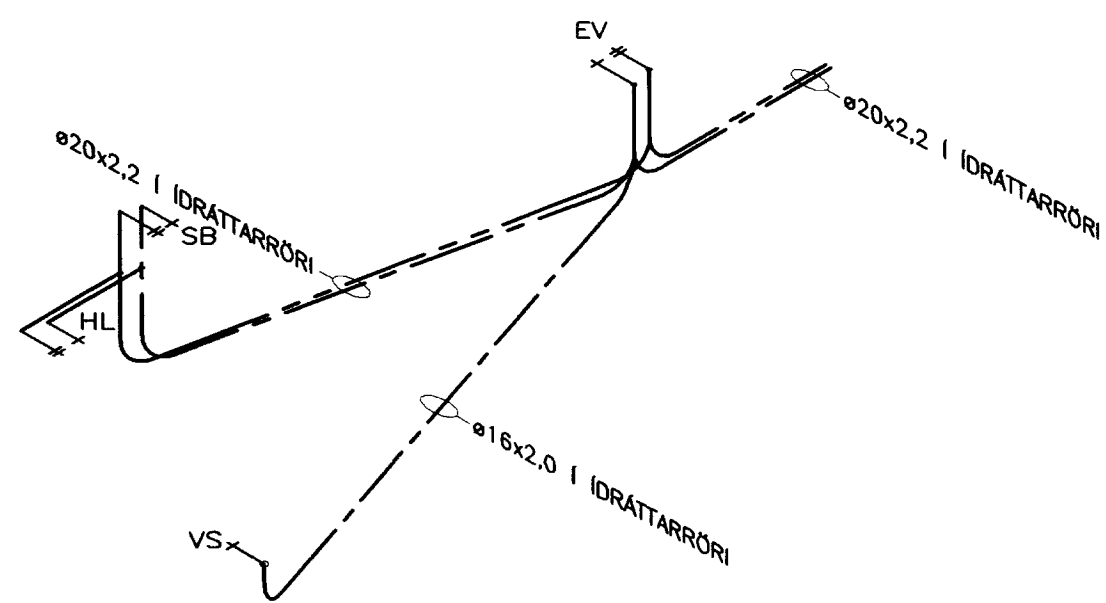

RÚMMYND, 1:50

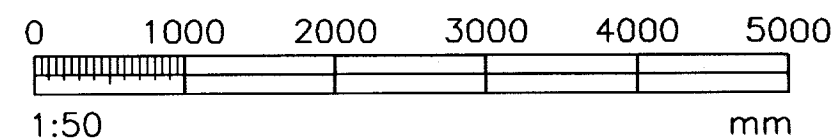

| DAGS: | NR: | BREYTINGAR: | SAMB: |
|-------|-----|-------------|-------|
| | △ | | |
| | | | |
| | | | |

SKÝRINGAR:

--- HEITT NEYSLUVATN
 - - - KALT NEYSLUVATN

EV = ELDHÚSVASKUR
 HL = HANDLAUG
 RV = RÆSTIVASKUR
 SV = SKOLVASKUR
 SB = STURTU BAD
 UP = UPPVOTTAVEL
 VS = VATNSSALERNI

PU = PÍPA UPP
 PN = PÍPA NIDUR

NEYSLUVATNSRÖR SKULU VERA ÚR PEM/AL/PEX RÖRUM FRÁ UNIPPIPE EDA SAMBÆRILEG. RÖRIN SKULU ÞOLA 70°C OG VERA VOTTUÐ AF R_b TENGISTYKKI SKULU VERA ÚR AFSINKUNARÞOLNU MESSING OG HÆFA RÖRUM

BIL MILLI FESTINGA LÁRÉTTRA LEIDLSNA SKAL VERA SAMKV. FORSKRIFT FRAMLEIDANDA RÖRANNA EN ÞÓ MEST 1,2 - 1,5M MILLIBILI. SJÁ TÖFLU FRAMLEIDANDA

NOTA MÁ ÁDRAGSEINANGRUN Í MILLIVEGGJUM SKAL EINANGRA MED GLERULLARHÖLKUM. ÞYKKT EINANGRUNAR SKAL VERA SEM HÉR SEGIR:

- 10 - 20mm (3/8" - 3/4") RÖR: 20mm
- 25 - 40mm (1" - 1 1/2") RÖR: 30mm
- 50 - 100mm (2" - 4") RÖR: 40mm

LEIDSLUR FYRIR HEITT- OG KALT VATN SKAL VEFJA MED PLASTI UTAN UM EINANGRUN.

SÝNILEGAR LEIDSLUR NÆST TÖPPUNARSTAD SKULU VERA ÓEINANGRADAR.

KERFID SKAL PRÓFA EFTIR LEIDBEINGUM FRAMLEIDANDA RÖRA. EF BER Á MILLI LEIDBEINGA FRAMLEIDANAD OG EFTIRFARANDI LÝSINGAR, SKAL FARA EFTIR LEIDBEINGUM FRAMLEIDANDA. KERFID SKAL PRÓFA MED STIGPRÓFUN.

1. FORPRÓFUN: SETJA SKAL 15 BARA ÞRÝSTING Á KERFID. BÆTA SKAL ÞRÝSTINGI Á KERFID NÆSTU 30 MÍNÚTUR. Á 10 MÍNÚTU FRESTI. EFTIR ÞAD SKAL ÞRÝSTINGUR STANDA Í 30 MÍNÚTUR OG MÁ ÞÁ EKKI FALLA MEIRA EN 0,6 BÖR. ADALPRÓF SKAL FRAMKVÆMA STRAX EFTIR FORPRÓFUN. ÞRÝSTINGUR ER LÁTIN STANDA NÆSTU 2 TÍMA OG MÁ ÞÁ EKKI FALLA MEIRA EN 0,2 BÖR. SKRÆSETJA SKAL NIDURSTÖÐUR.

ALLT EFNI OG FRÁGANSUR KERFISINS SÉ Í SAMRÆMI VID ÁKVÆDI ÍST 67 OG GILDANDI REGLUGERDIR

ALLT EFNI SKAL HAFA LAGNAEFNISVOTTUN



VERKFRÆÐIÞJÓNUSTAN EHF

M. H. H. H.

| | | |
|--|--|-------------------|
| GRÆNSÁSGEGUR 3 · 108 REYKJAVÍK · Sími: 520 9960 · Netfang: jong@teknik.is ghor@teknik.is | | DAGS: 15.07.06 |
| HALLKELSHÓLAR LÓÐ 106 GRÍMSNES- OG GRAFNINGSHREPPI | | VERNINGAR: 06.67 |
| NEYSLUVATN: GRUNNMYND | | GEFNISLÍN: 411 |
| SAMYKKI: Jón Guðmundsson 280255-4329 | | ÖTUGA: FRUMÓTGÁFA |
| SAMYKKI: | | MÆRKY: 1:50 |
| NAFNAB: GH TERNAB: GH MÆLI: TIRFAB: JG/GH | | TEK.NR.: 411 |