

Samp. 20.07.2004

Hilmar Einarsson

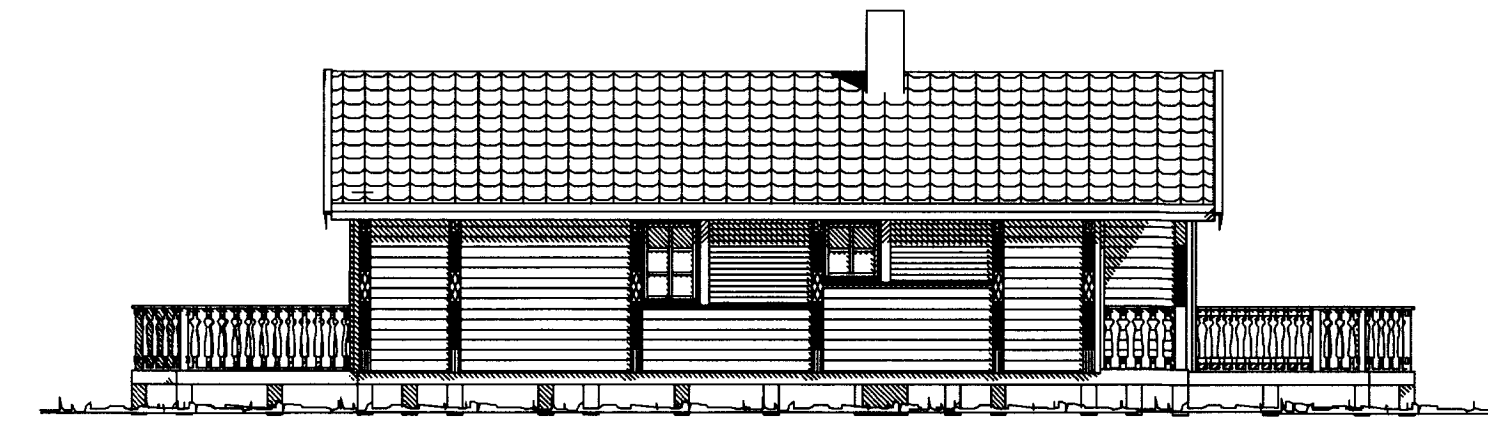

ÚTLIT NORDUR 1:100

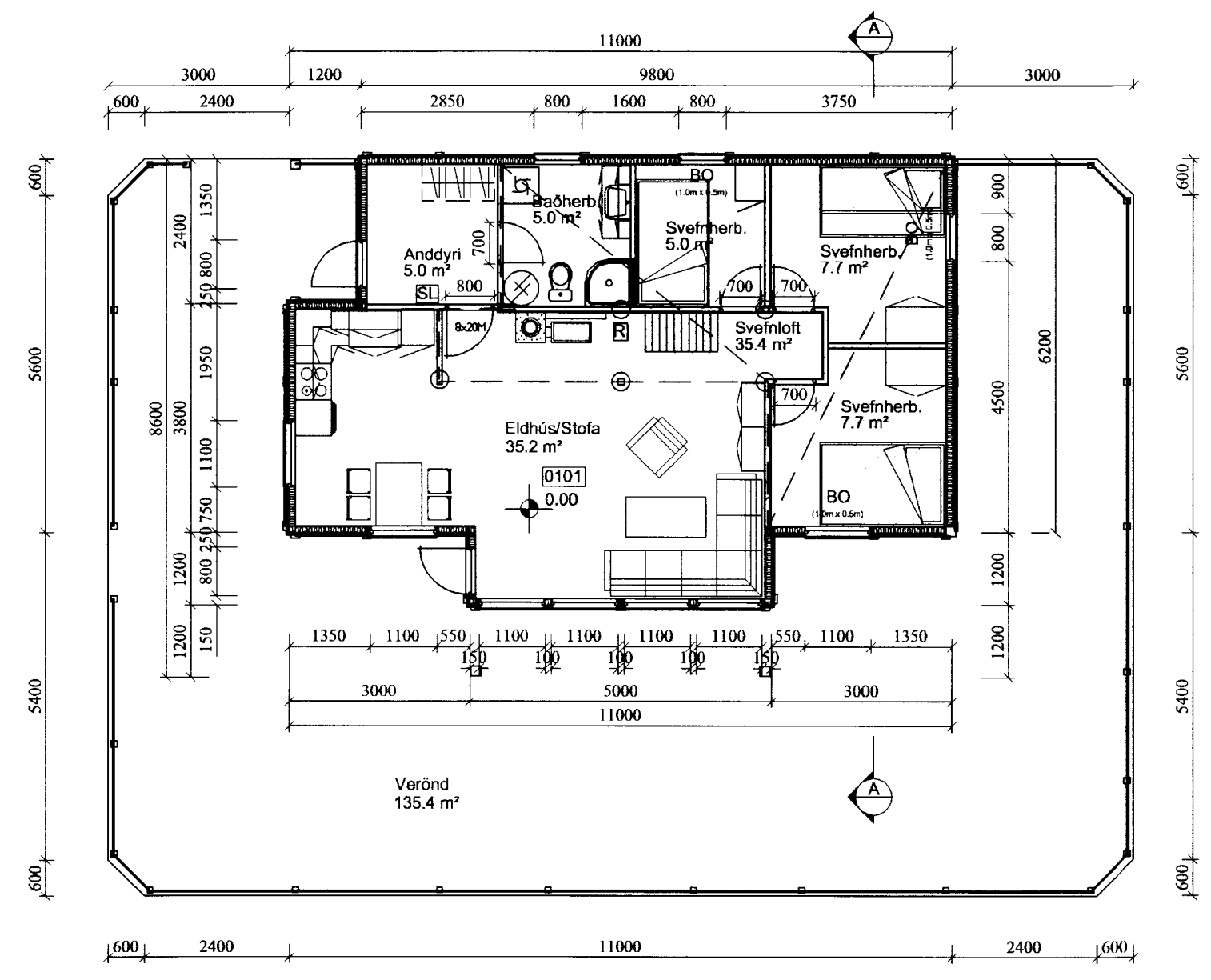
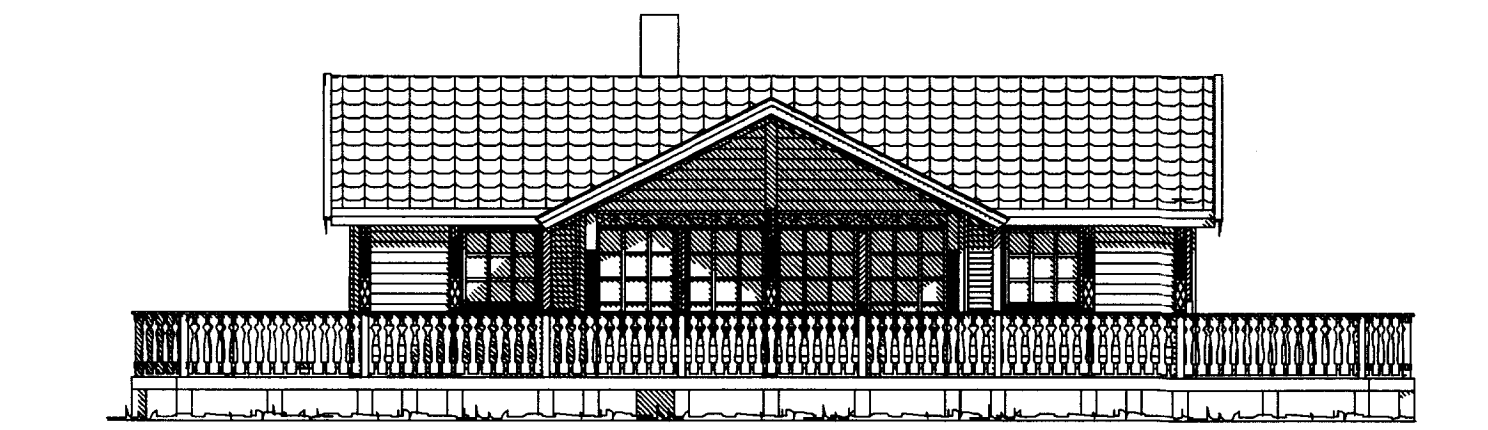

ÚTLIT SUÐUR 1:100

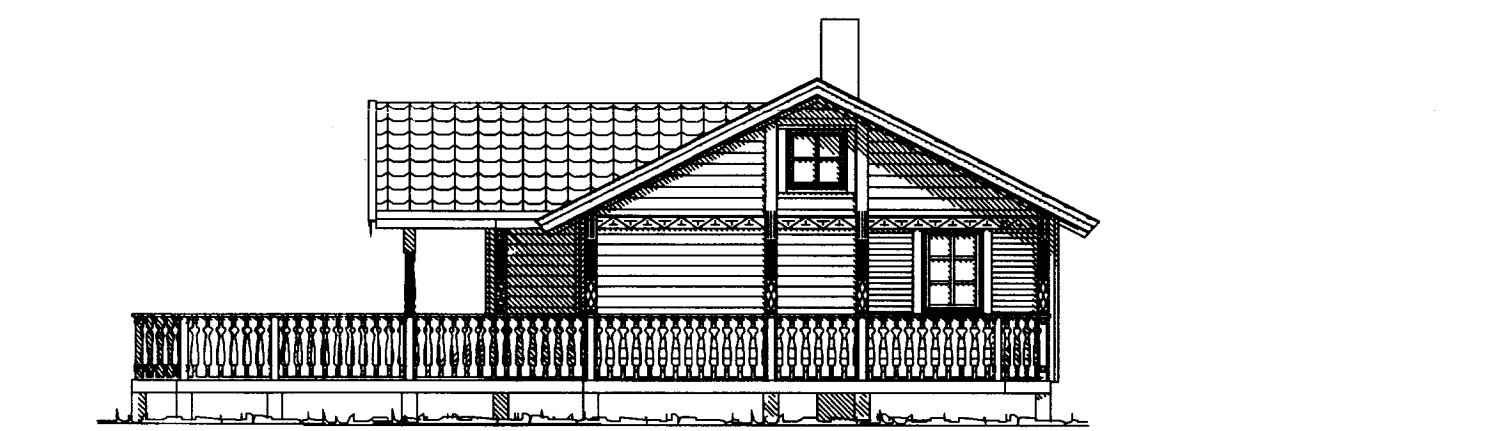

ÚTLIT AUSTUR 1:100

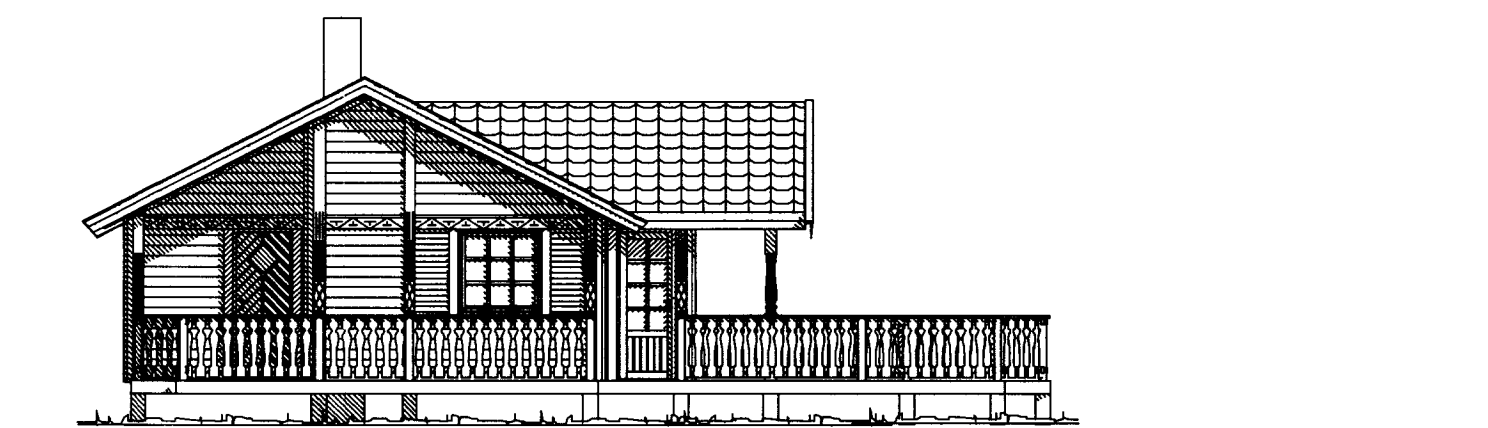

ÚTLIT VESTUR 1:100

SKÝRINGAR:
 UNDIRSTÖÐUR ERU ÚR JÄRN BENTRI STEINSTEYPU.
 GÓLF Í BÚSTAD ER STEINSTEYPT.
 VEGGIR OG ÞAK ÚR TIMBRI.
 ÞAK ER KLÆTT ÞAKSKÍFUM.
 VEGGIR ERU KLÆDDIR AÐ UTAN MEÐ LÁRÉTTRI
 VÍÐARKLÆÐNINGU.

EINANGRUN:
 VEGGIR: 120 mm ULL
 ÞAK: 200 mm ULL
 GÓLF: 150 mm ULL / 75 mm PLAST EINANGRUN

FRÁRENNSLI VERÐUR LEITT Í ROTÞRÓ.
 NÁKVÆM HÆÐAR OG STAÐSETNING VERÐI GERD
 Í SAMRÁÐI VIÐ BYGGINGAFULLTRÚA.
 Í HÚSID KOMI SLÖKKVITÆKI (6 kg.)

R = REYKSKYNJARI
SL = SLÖKKVITÆKI

NOTEININGANÚMÉR: 0101

GÓLFKÓTAR:
 (FULLGERD GÓLF)

RO = ROTÞRÓ

HELSTU STÆRDIR: (SJÁ SKRÁNINGARTÓFLU)

○ GEGNUMGANGANDI BURDARSTÖÐ FRÁ SÖKKLI Í ÞAKDREGARA

GRUNNMYND 1:100

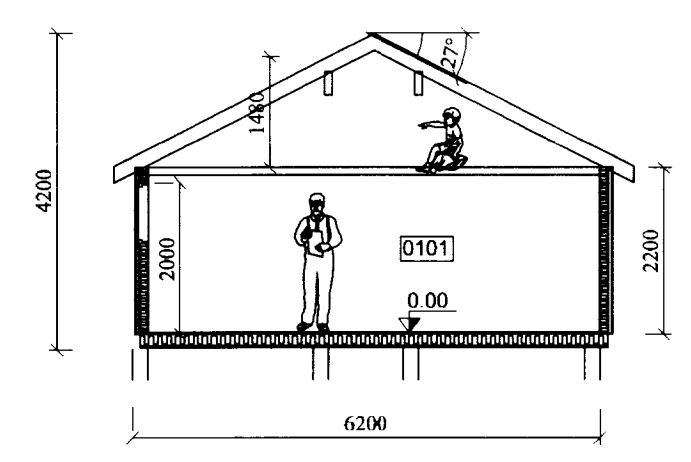

SNID A-A 1:100

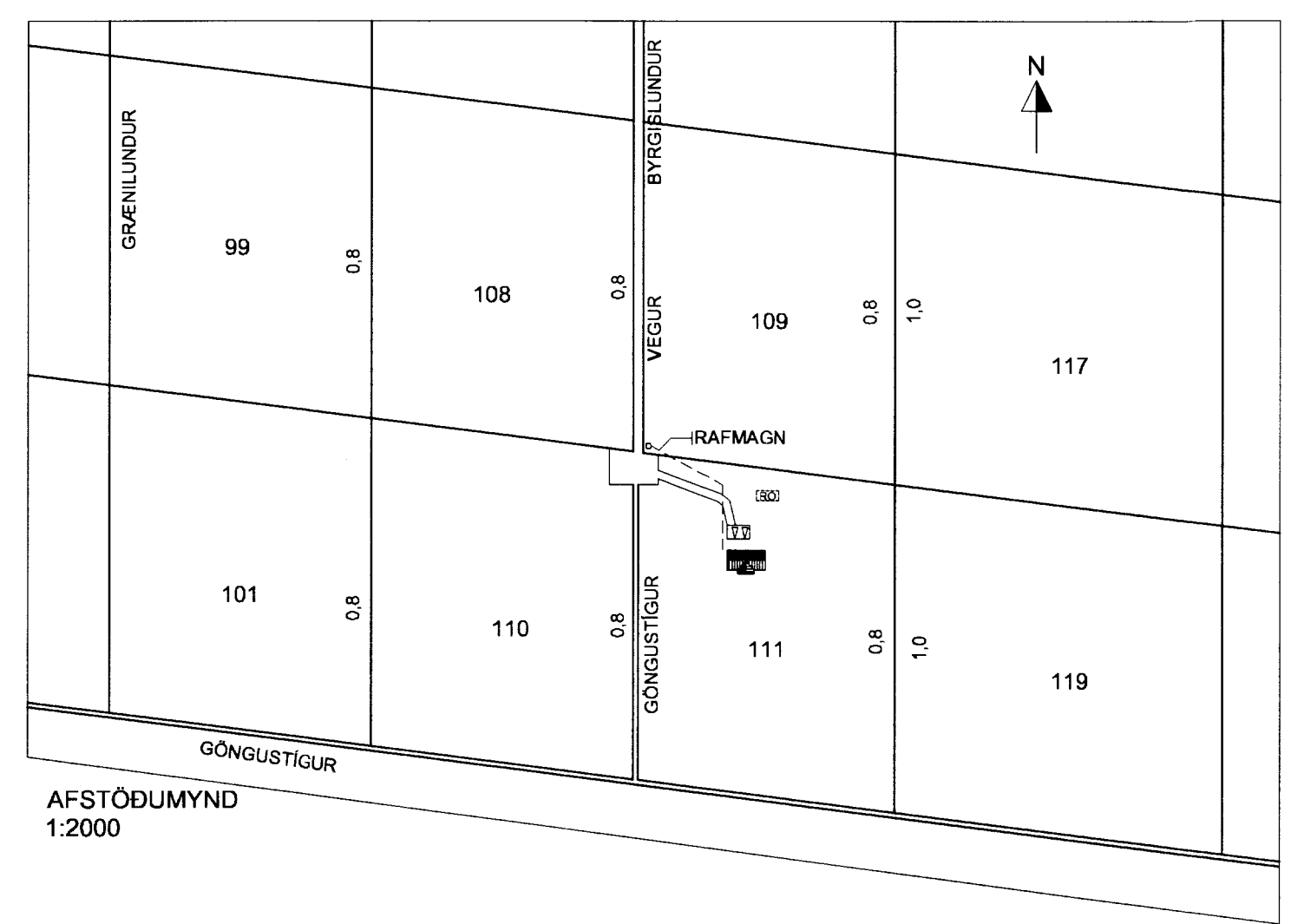

AFSTÖÐUMYND 1:2000

Tegningin kan ikke benyttes uden tillatelse av Saltðalshytta.
 NB! Dette gælder også i forbindelse med byggemelding der Saltðalshytta ikke er leverandør...

SALTÐALSHYTTA 8005 Reikland		Type: utpkt. Lovund N708	
Tilskilshaver: SIGMUNDSSON	Byggjaflokkur: HVALGILSÓLA (BÚÞ)	Prosent: 21.3	Dag: 12.07.2004
Tilskilshaver: SIGMUNDSSON	Kommuna: GRIMNESSTREPPUR	Spesi: JPP	Prosjekt: N579
Plan	Scale: MÅL 1:100	Tegnar: 502	