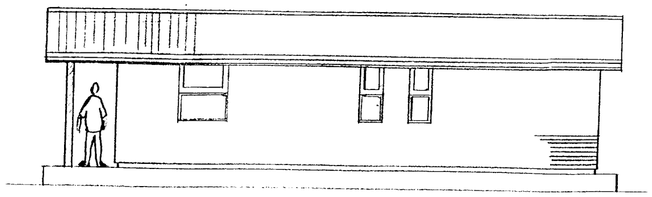

Útlit austur 1:100.

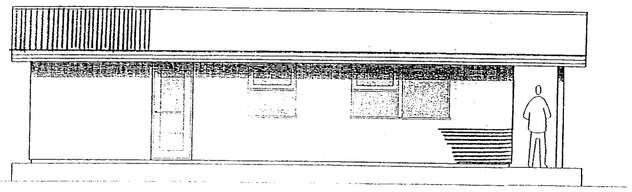

Útlit vestur 1:100.

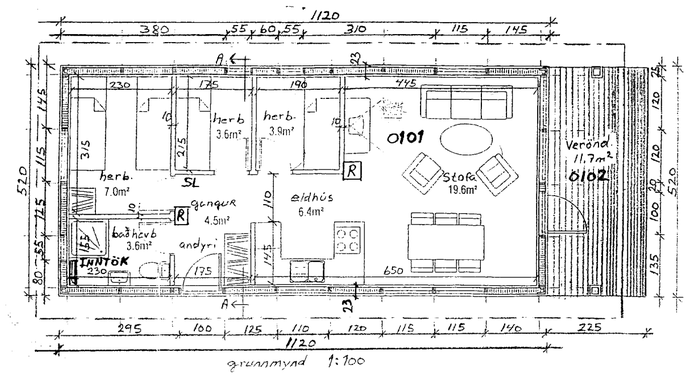

Grunnmynd 1:100

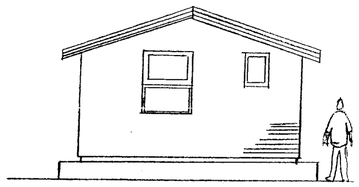

Útlit norður 1:100.

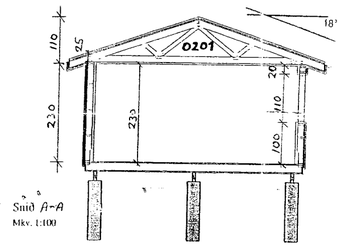

Snið A-A
Mkv. 1:100

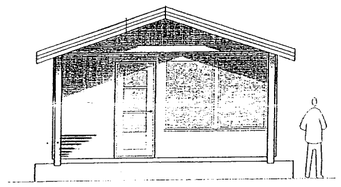

Útlit suður 1:100

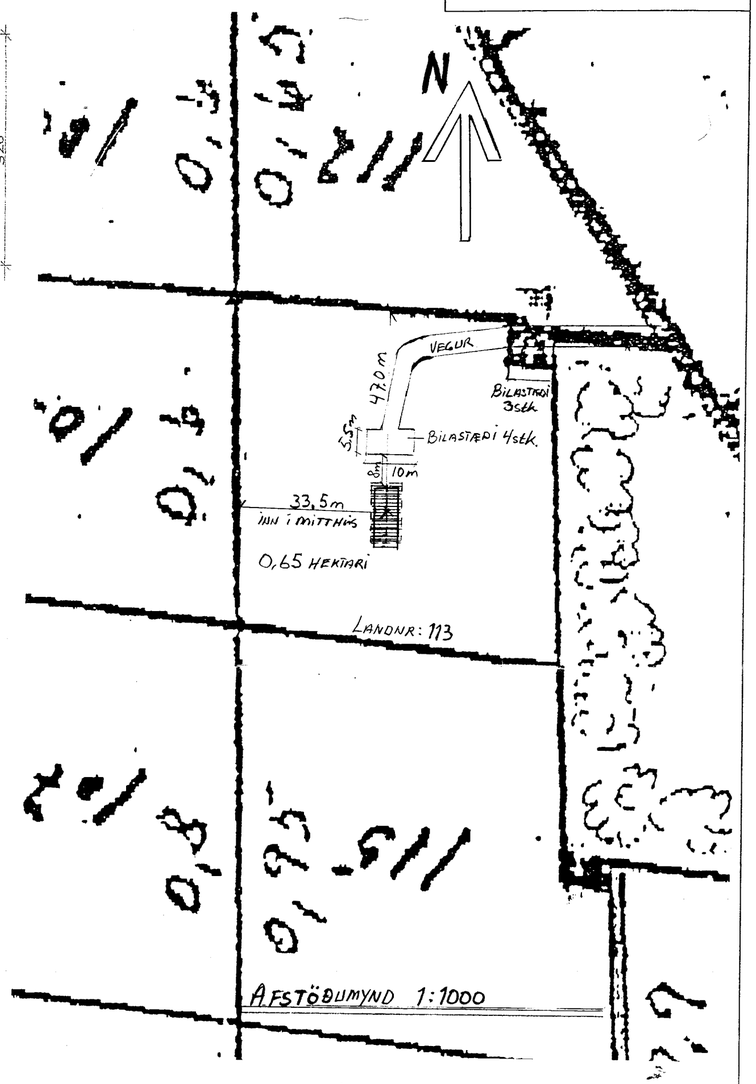

AFSTÖÐUMYND 1:1000

Skráningartafla:	Hallkelshólar--Grímsnesi. Sumarbústaðaland-- "Gosaland".				**Skrásetjari:**	Sveinbjörn Hinriksson											
Landnúmer:	113				**Kennitala:**	160851-2529											
Matshlutanúmer:	01				Útgáfa: 4.01B	**Dags.:**	11.7.2003										
Uppskipting og lýsing					**Stærðir**												
D0 Lokun	D1 Rými hæð-röð	D2 Notkun texti	D3 Höfuð-flokkun	D4 Eignar-hald	D5 Botnflötur m²	D5M Milliflötur m²	D6 Stigar m²	D7 Op m²	D8 Brúttoflötur m²	D9 Brúttoflötur sh < 1,8	D10a Salarhæð min	D10b Salarhæð max	D11 Brútto rúmmál m³	D12 Nettoflötur m²	D16 Birt flatarmál m²	Reiknitala skiptarúmmáls	D17 Skipta-rúmmál m³
		Matshluti			116,4	0,0	0,0	0,0	58,2	0,0			184,7	48,6	58,2		123,480
		Botn											11,6				
	01	**1. hæð**			58,2	0,0	0,0	0,0	58,2	0,0			133,9	48,6	58,2		
A	0101	**Sumarbústaður**	N	0101	58,2				58,2		2,30	2,30	133,9	48,6	58,2	2,30	111,780
C	0102	**Verönd**	S	0101	11,7				11,7							1,00	11,700
	02	**Þakhæð**			58,2	0,0	0,0	0,0	0,0	0,0			39,3	0,0	0,0		
A	0201	**Þakvirki**	F	0101	58,2						0,25	1,10	39,3				

Athugasemdir

1: Reiknað er með þykkt útvegga sé alls 23cm, samkv sérteikningu.
2: Reiknað er með að salarhæð sé 2,3m undir kraftsperrur en ekki yfir því þá er reiknað með steyptri plötu, staðset hæðarlínu á þægilegri stað, en reiknisniðurstaða sú sama varðandi stærðir.

Sameignir sumra

Eignarhald

	Eignar-hald	Notkun texti	Birt flatarmál m²	Skiptarúmmál Sereign m³	Sereign og sameign m³
	0101	**Sumarbústaður**	58,2	123,480	123,480
		Alls	58,2	123,480	123,480

SKÝRINGAR :

Húsið er SG-timbureiningahús type- SG-S02, frá SG-HÚS, Gagnheiði 9, 800 Selfossi.
Húsið er timburhús grundað á staðsteyptum sökkli.
Húsið er einangrað með steinull og klætt að utan með timburklæðningu.
Þak verður klætt með bárujárni.
Einangrun er 4" í útveggjum og þaki.
Staðsetning reykskynjara og slökkvitækja skal vera í samráði við byggingafulltrúa\slökkviliðsstjóra.
Allar framkvæmdir skulu vera í fullu samræmi við byggingareglugerð.
Landnr. 113, greinitala verður ákveðin af byggingafulltrúa.
R: REYKSKYNJARI
SL: SLÖKKVITÆKI

BR.	BR. DAGS.	EÐLI BREYTINGA.	SIGN.
01			

STAÐUR: Hallkelshólar -- Grímsnesi. Sumarbústaðaland.--"GOSALAND"	BLAÐ NR: 1-01
SKÝRING: grunnmynd, útlitsmyndir og snið. afstöðumynd og skráningatafla.	KVARÐI: 1:100\1:500
Sigurbjartur Halldórsson kt: 230656-3479, Byggingatæknifræðingur Suðurgata 78, 220 HAFNARFIRÐI hs:565-5707	HANNAÐ: Sigurb. Hall.
	TEIKN: Sigurb. Hall.
	DAGS: [illegible]
SAMÞ: [illegible]	VERK NR: sumarhús,gosi