

Spernur skulu vera "5
á 60 cm millibili.

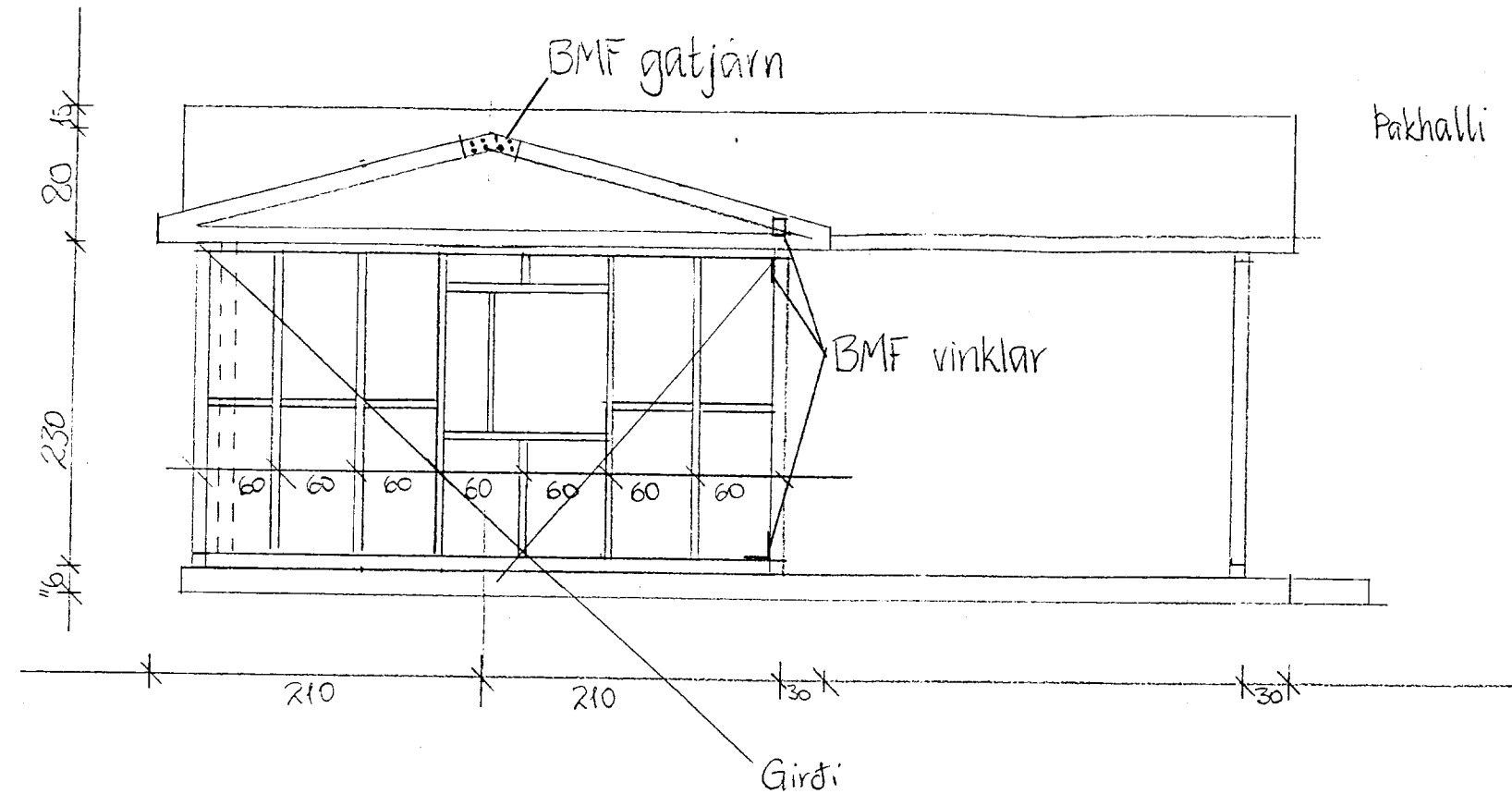

Gölf er byggt upp úr "2x6 gölfbitum og er 50 cm bil á milli gölfbita sem hvíla á dregurum. Gölf vindpéttest að neðan með pappa og 12 mm tjörutex. Einangrun er 100 mm steinull.

Litveggir á viðbyggingu eru úr "2x4 og 12 mm tjörutex 25 mm lektur + klæðning. Einangradir með 100 mm steinull plastfolía + klæðning.

A.I.H.

Ef klæðning er standandi þá verður að vera lágmark 2x1 loftraufar á 30 cm millibili eða 2 raufar í hverju bili.

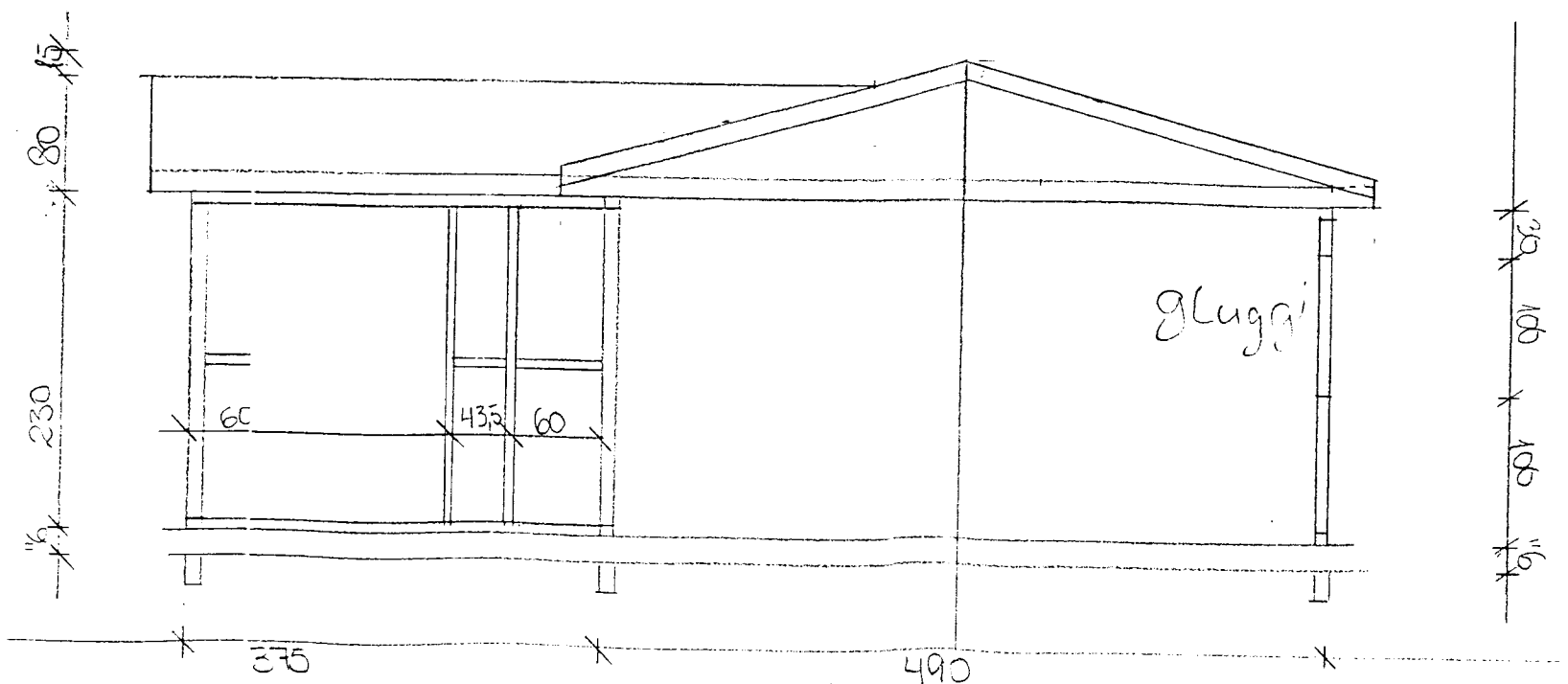

Hönn: Jón H.
Dags: 08.05.93