

Samþ. 25/2000

Hanna Einarsson



Útlit norður mkv. 1:50



Útlit suður mkv. 1:50

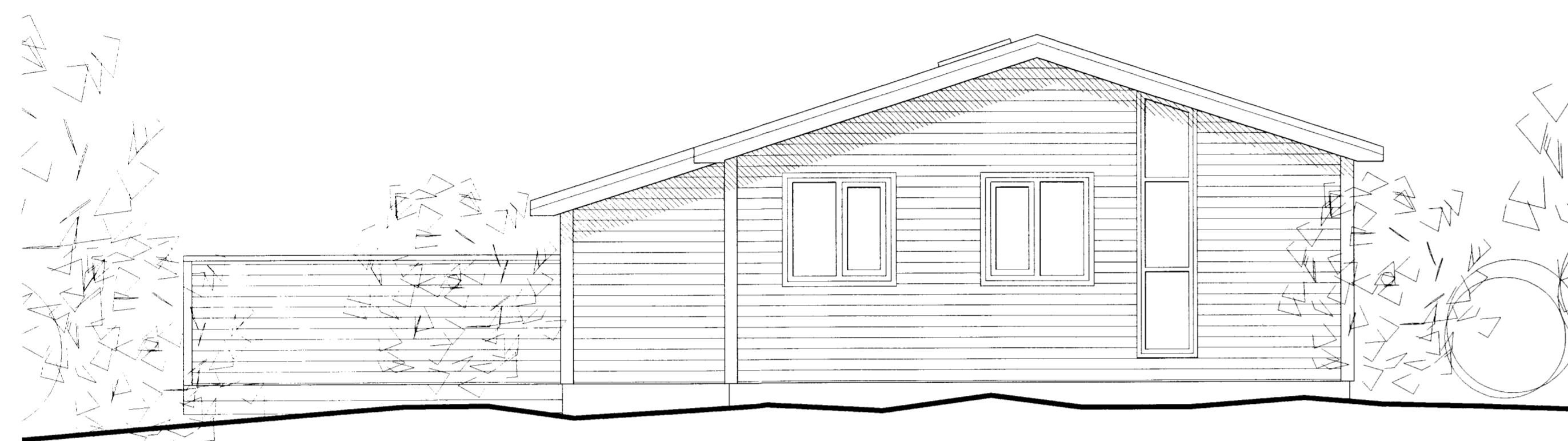

Útlit vestur mkv. 1:50

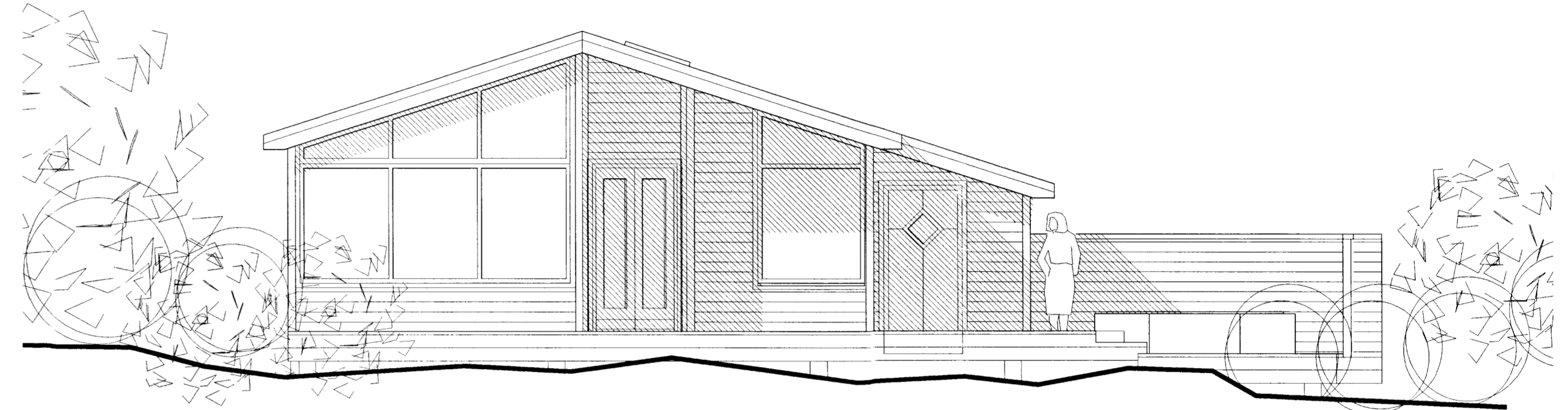

Útlit austur mkv. 1:50

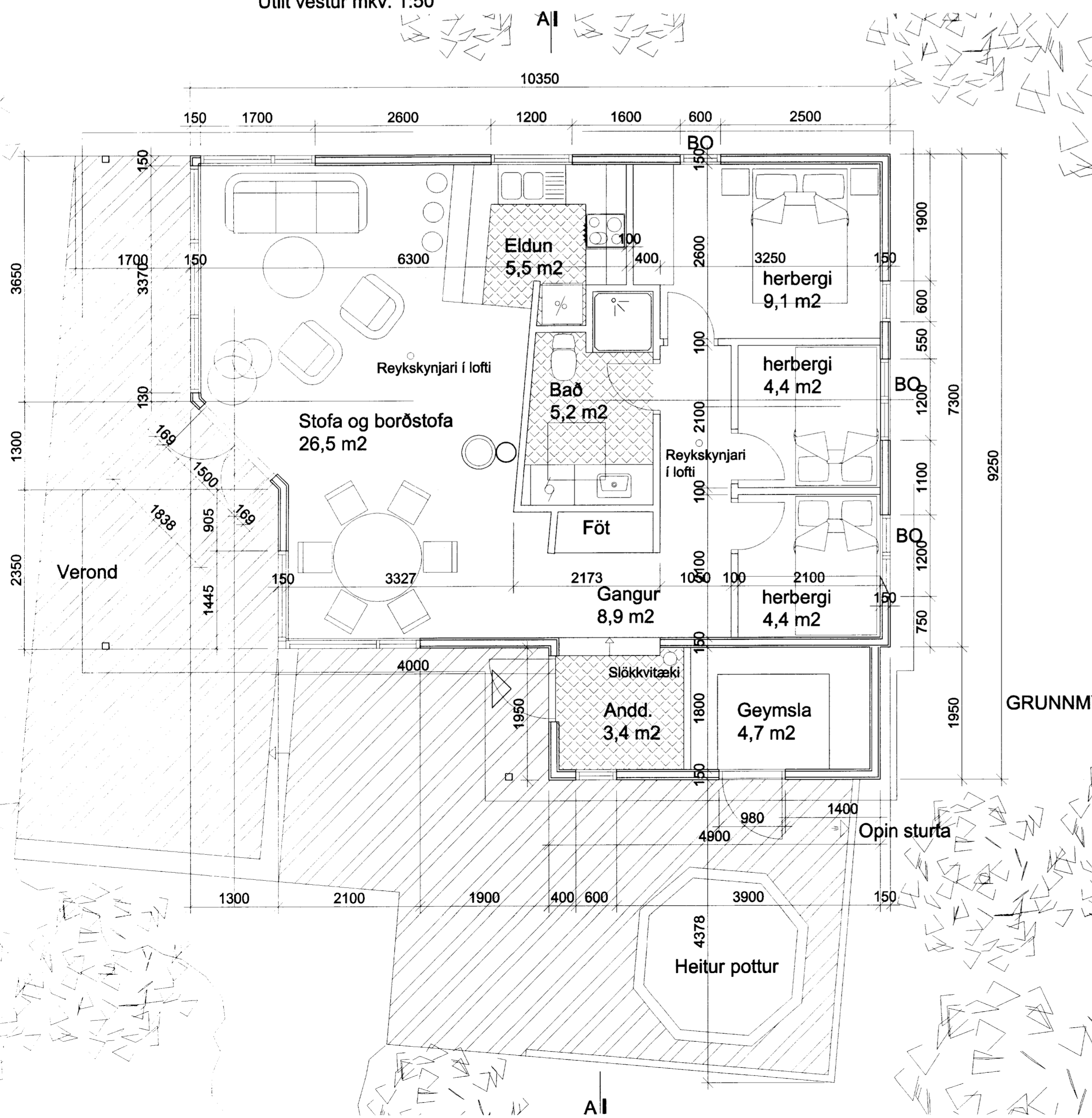

GRUNNMYND mkv. 1:50

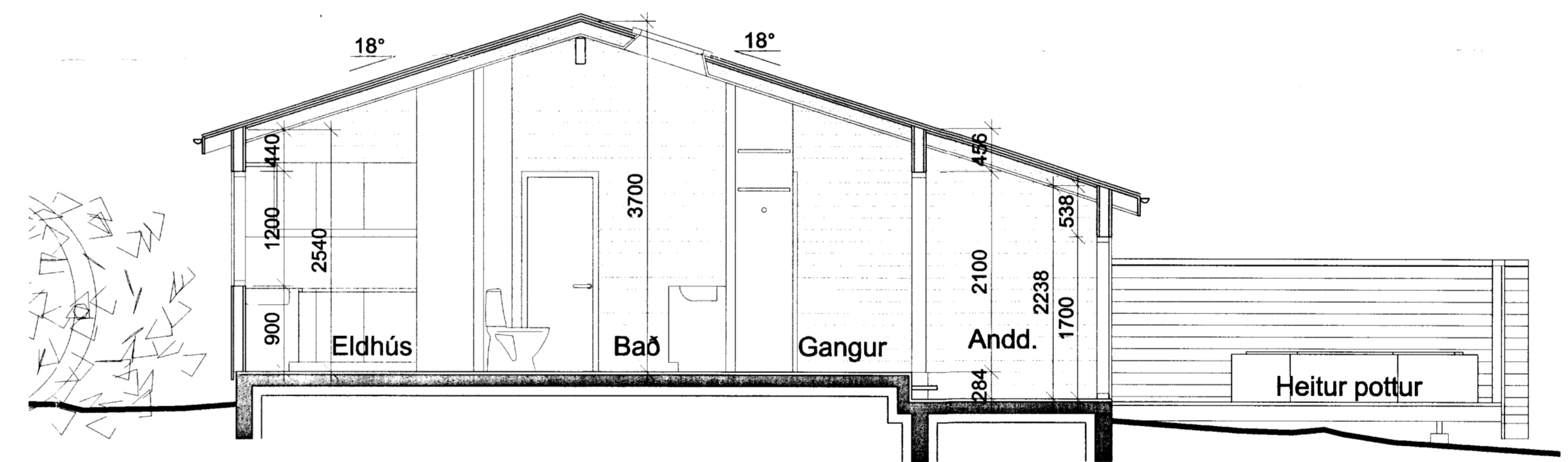

SNEIDING A-A mkv. 1:50

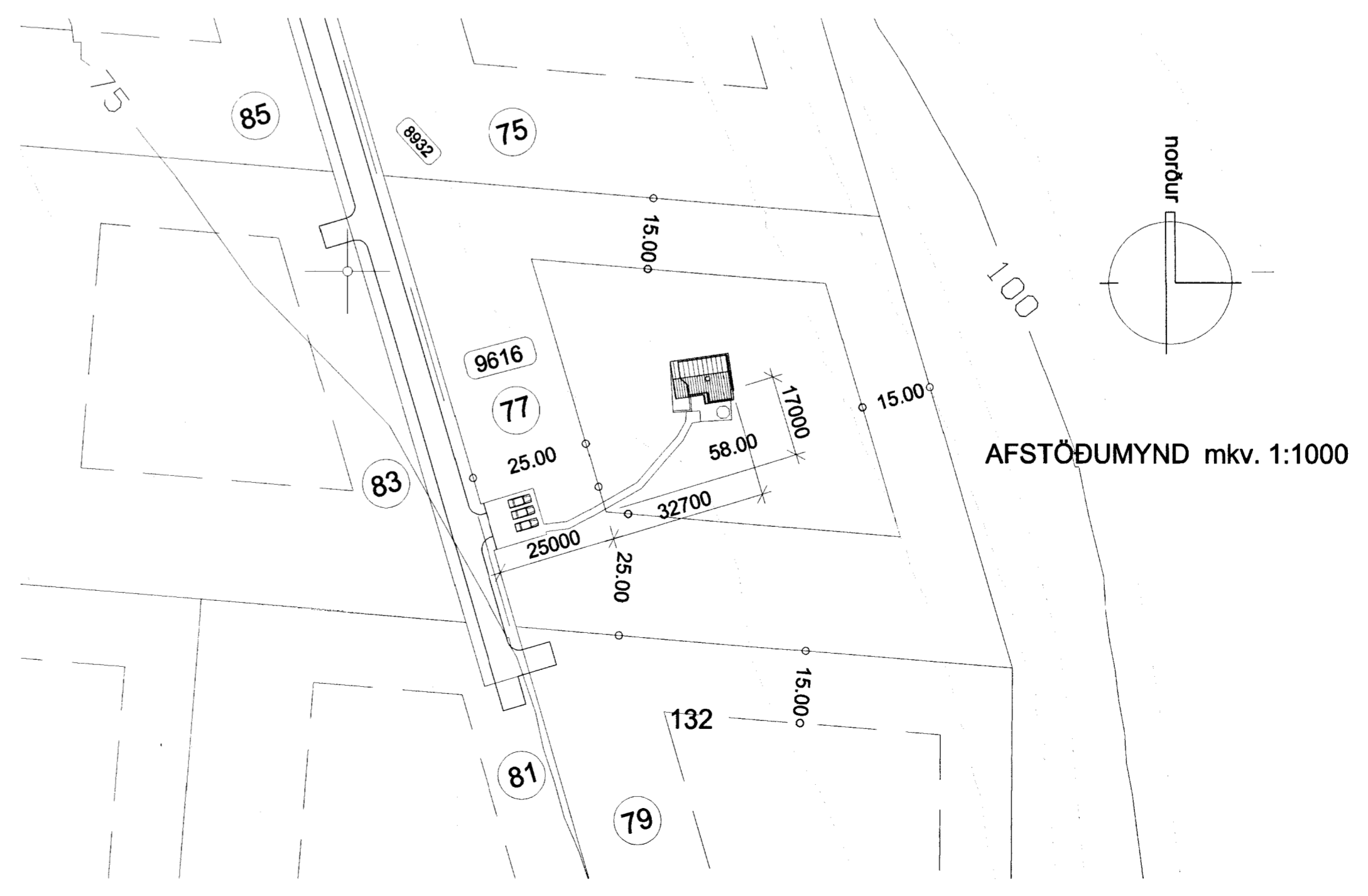

AFSTÖÐUMYND mkv. 1:1000

**Stutt lýsing:**

Sumarhúsið er timburhús á steyptum grunni og plötu. Grind í útveggjum er úr 45 x 120 mm grindarefni c/c 600 mm og í þaki eru sperrur 45 x 200 mm c/c 600. Eftir endilöngu þaki er síðan límrésbiti. Þak er einangrað með 180 mm steinull veggir með 100 mm steinull. Útveggir eru með timburklæðningu að utan og paníklæddir að innan. Á þaki er bástal og í gluggum er K-gler. Litir eru „náttúrulegir“

**Heildarstærðir:**

Flatarmál : 80,9 m²  
Heildarrúmmál : 260,9 m³  
(m.v. skráningartöflu)

TEIKNISTOFA  
HALLDÓRS  
GUÐMUNDSSONAR  
FAÍ  
SKÚTUVÖG 102  
104 REYKJAVÍK  
SÍMI 588 6555  
FAX 588 7555

Halldór 140143 247

SUMARHÚS nr. 77  
HESTI, GRÍMSNESHREPPI

GRUNNMYND, SNEIDIMYND  
ÚTLIT OG AFSTÖÐUMYND

MÁL 1:50 1:1000  
DAGB. 10.4.2000  
05-01