

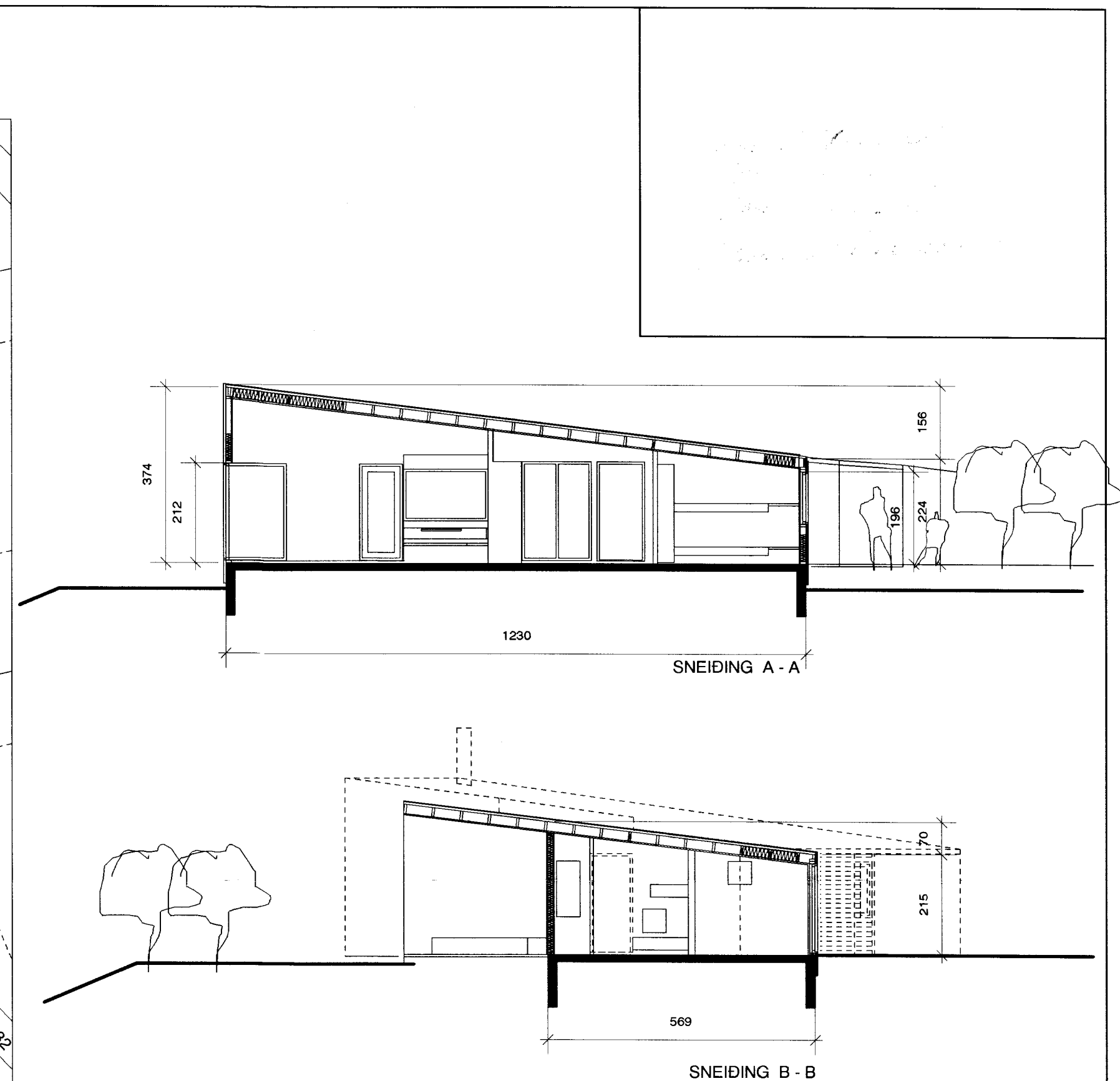

AFSTÖÐUMYND  
Mkv. 1:1000

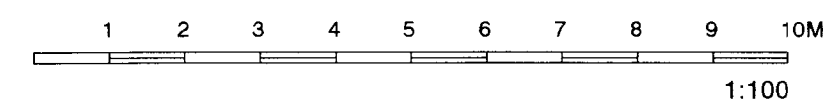

**BYGGINGARLÝSING**

Grafið er undan húsinu niður á burðarhæft lag. Fyllt er með grús og sökkull og plata steypt.

Veggja grind er 120x50 mm og þakbitar 50x200 mm.  
Húsið er einangrað með steinull og er komið fyrir rakasperru innan við einangrun.  
Að utan er húsið klætt standandi klæðningu og þak er pappklætt.  
Handslökkvitæki, reyfkskynjarar og björgunarop skv. reglugerð.

**Skráningartafla fyrir lóð nr. 80 í landi Hests**

Staðgreinir: Landnúmer: Matshlutanúmer: 01  
Unnið af: Páll Gunnlaugsson arkitekt  
Kennitala: 210552-2199  
Dags.: 5. feb. 2002

Uppskipting og lýsing		stærðir													
D0 lokun	D1 rými	D2 notkun	D3 höfuð- flokun	D4 eignar- hald	D5 botnflötur fm	D5M milliflötur fm	D6 stigar fm	D7 op fm	D8 brúttó- flötur fm	D9 brúttó- flötur sh<1,8	D10 salarhæð min-max	D11 brúttó rúmmál rm	D12 nettóflötur fm	D13 nettóflötur sh<1,8	D16 birt flatarmál fm
		matshluti			76,4				76,4			231,2	69		76,4
		botnplata			76,4										
A	0101	sumarhús	N	0101	76,4				76,4		1,9-3,4	231,2	69		76,4
B	0102	paillur	U	0101	67,4				67,4						

Dags.	Breyting.	Teikn.	Útgáfa.	<p><b>Arkitektar Skógarhlíð</b> Skógarhlíð 18 101 Reykjavík Sími: 551 1010 Fax: 562 0568 Heimasíða: www.arkitektur.is</p>	Vorkheiti.	<p><b>SUMARHÚS Í LANDI HESTS</b> AFSTÖÐUMYND - SNEIÐINGAR</p> <p>Lóð nr. 80</p> <p>Páll Gunnlaugsson arkitekt FAÍ kt. 210552-2199</p>	Vorkn. nr.	Mkv.
					Teikn.		Dags.	
					Teikn. nr.		Útgáfa.	
					<b>A-01</b>			