

Saup. 07.06.05

Hilmar Grimsness

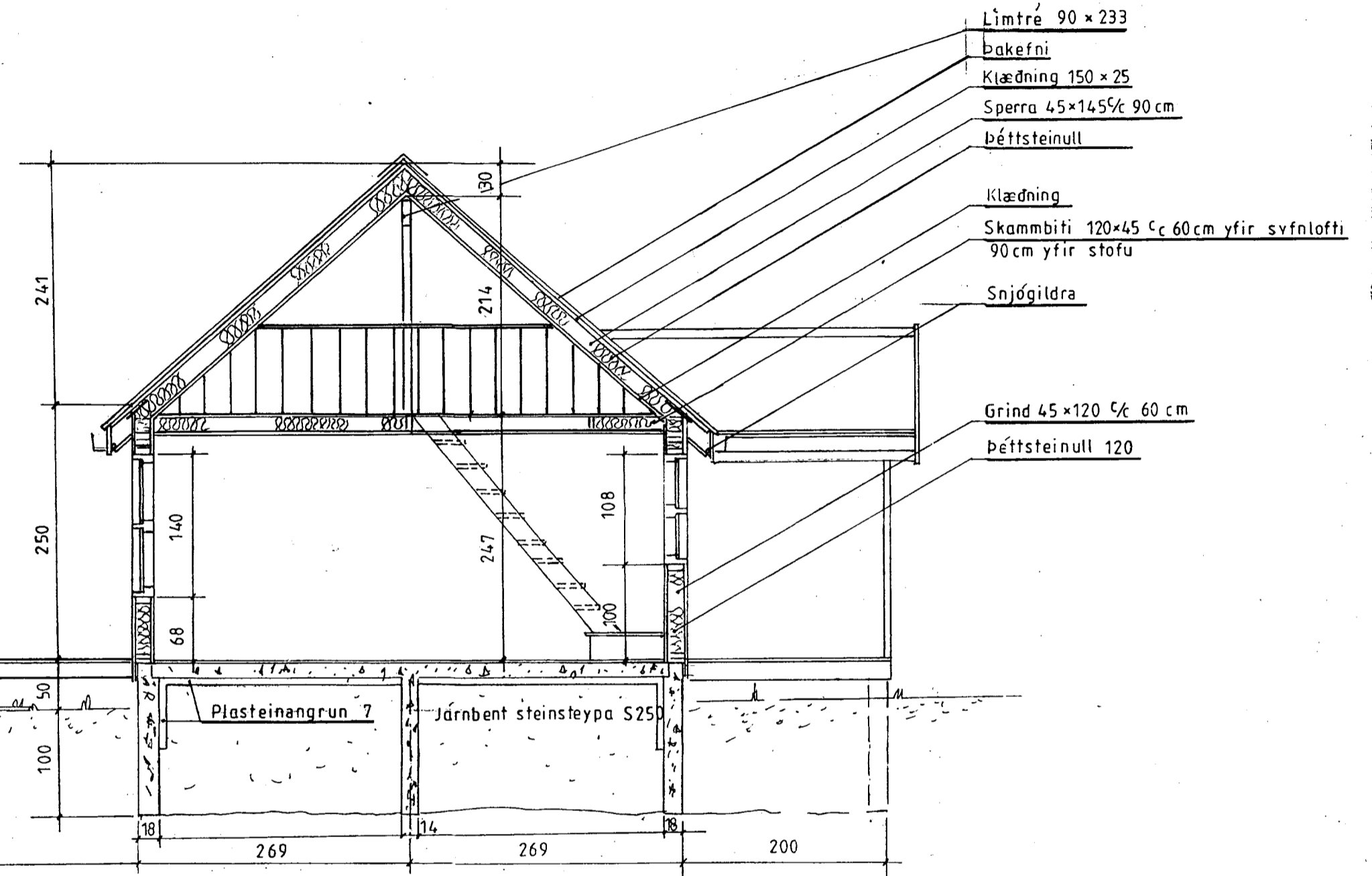
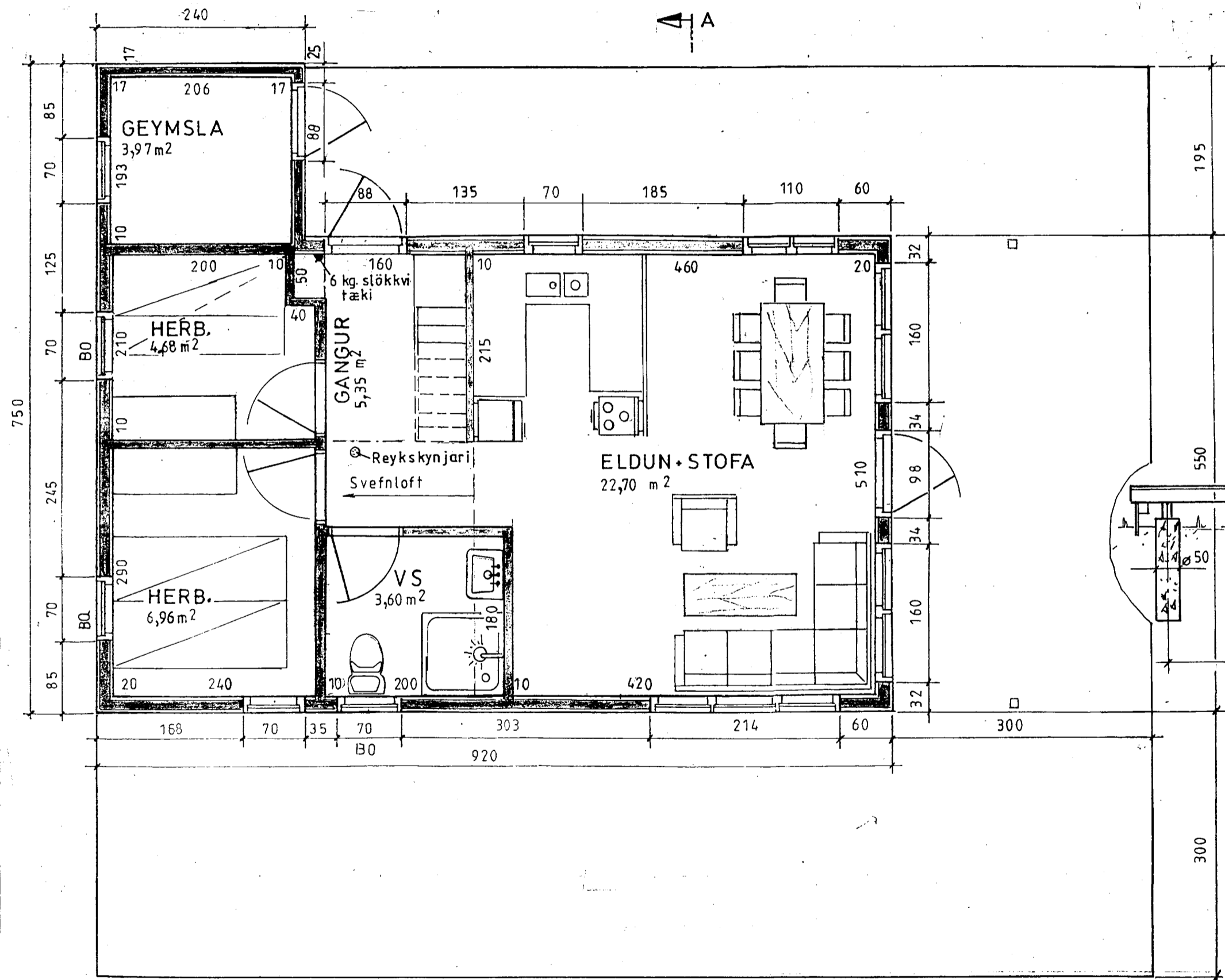

LÝSING:

HÚS BYGGT ÚR TIMBRI:

UNDIRSTÖÐUR: Sökkull m/botnplötu, steinsteypa S250. Undir botnplötu og innan á útveggjasökkklum er 7,5 cm frauðplasteinangrun.

VEGGIR: Grind 50x125 5.fl. húspurrkað, gæðastaðall T1, grenikrossviður 12mm, 12mm loftrými, vatnslæðning (val eiganda), einangrun þéttsteinull 125, plastdúkur, raflagnarými 3,5cm, innri veggklæðning (val eiganda).

ÞAK: Sperrur 50x150 4. fl. húspurrkað gæðastaðall T1. Limtré í stofumæni 90x 233, klæðning ofan á sperrur 25x150 með 3mm millibili. Vindpappi (10-20 PAM) og bárujár. Þéttsteinull 125 með vindpappa að ofan, plastdúkur að neðan, innri klæðning neðan á sperrur (val eiganda). Loftun, plaströr 20mm, snjógildrurör.

GLUGGAR: Fura smíðaviður 1. fl. "B", fúavarið 2 umferðir. Gler; tvöfalt k-gler.

MILLIVEGGIR: Grindur 50 x 75 4. fl. húspurrkað, gæðastaðall T1, 10mm klæðning (val eiganda).

SAMSETNING: Öll tengjárn, naglar, skrúfur og boltar skulu vera galvanhúðud.

BRUNAVARNIR: Reykskynjarar og 6kg. slökkvitæki. Klæðningar utanhúss og innveggja skulu vera í brunaflokki 2. Björgunarop á svefnherbergjum og svefnlofti.

Mkv.: 1:50
Dags: apríl '05
Nr. 185-2

Sumarhús í landi, Hallkelshóla Grimsness og Grafningshr. Árnæssýslu, lóð nr. 83 V/Vörðuland, lóðarstærð 0,84 ha
Eigandi: Þyri Marta Baldursdóttir kt. 260956-3619
Grunnmynd og snid

TEIKNIVANGUR

270733-2559

201032-4829

Hilmar Grimsness