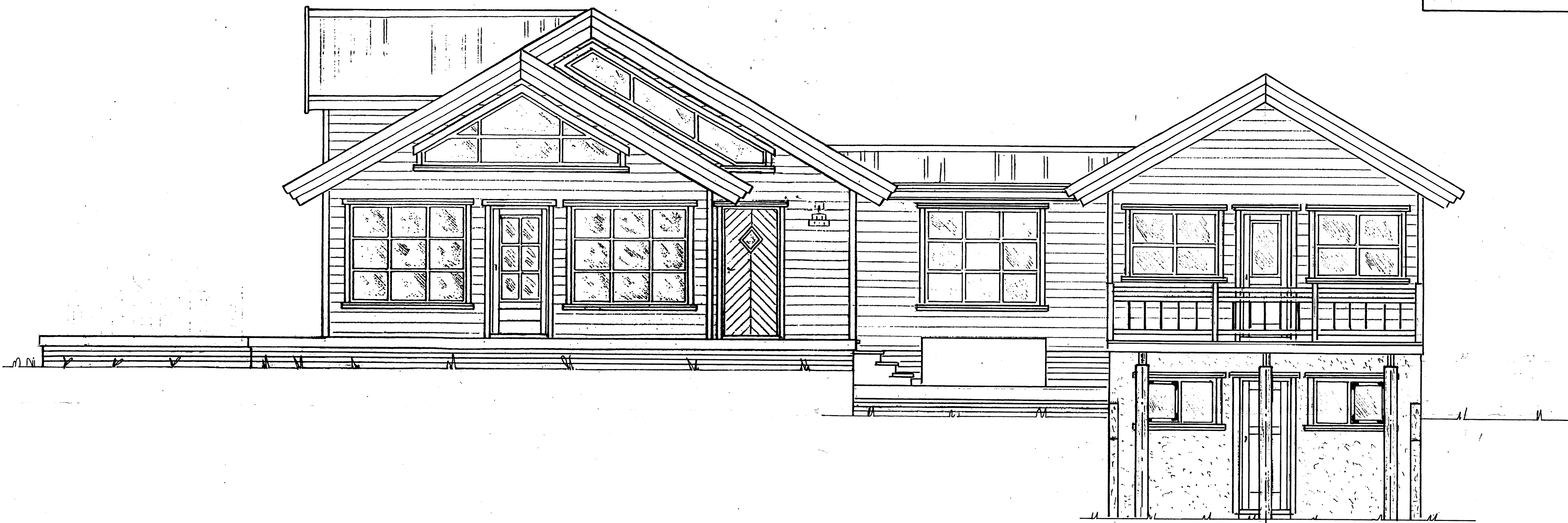

Samþykkt

11 DES. 2007

Hilma Ólafsson  
Byggingarfulltrúi uppsveita Árnessýslu

Breyting: Frá maí '01  
Vidbætt; 10 m<sup>2</sup> milligangur og 35 m<sup>2</sup> útbygging  
með steyptum kjallara. *nov. '07 KM*

M kv.: 1:50

Dags. okt. '07

Nr. 226-01

Sumarhús í landi 'HESTS' Grímsness. og Grafnings-  
hreppi, Árnessýslu. Lóð nr. 86 8346 m<sup>2</sup>  
Eigandi: Jenetta Bárðardóttir Kt. 120549-4139

Útlit

TEIKNIVANGUR

270733-2559

*Rutur Þorvaldsson* 2010 32-4829