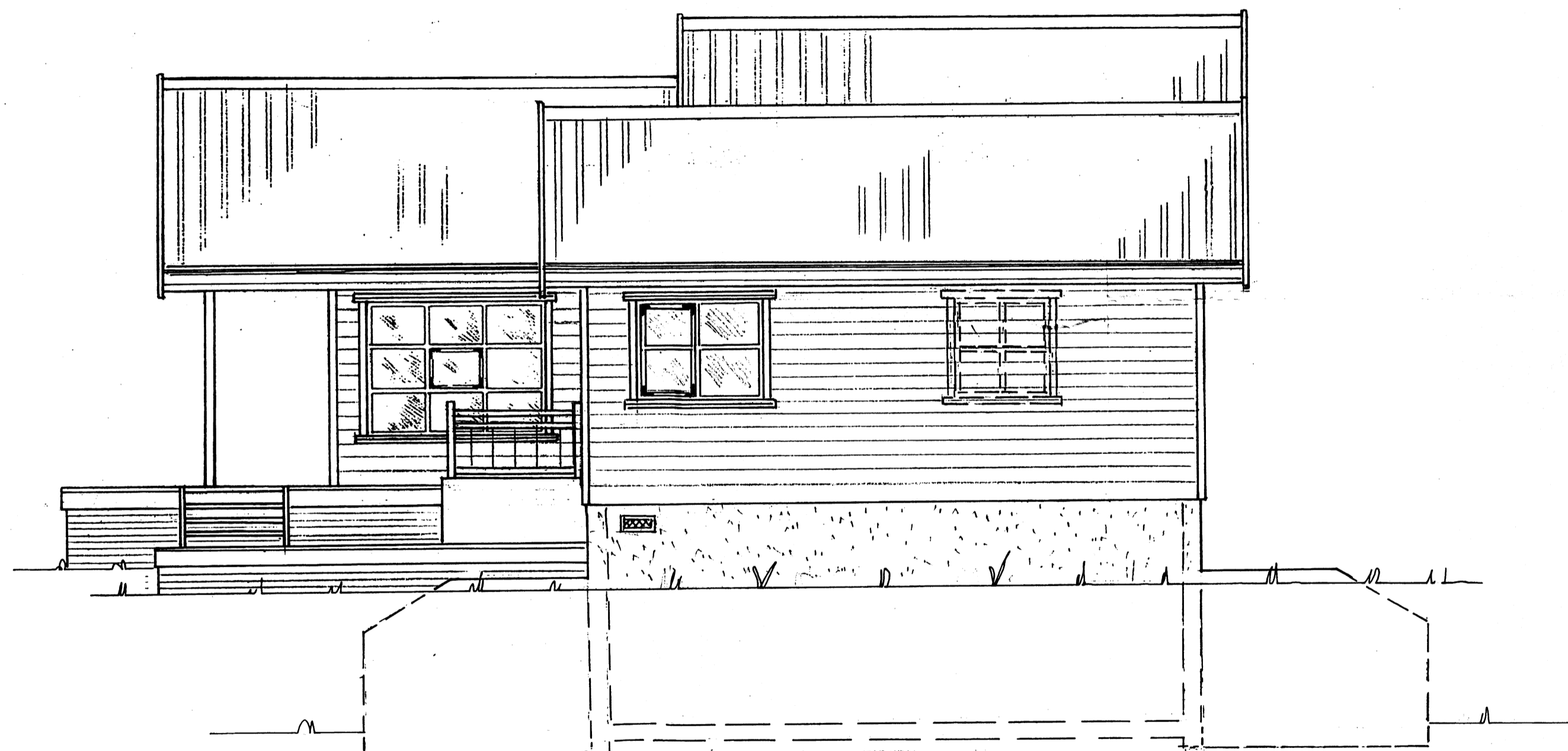

Samþykkt

11 DES. 2007

 Byggingarfulltrúi uppsveita Árnessýslu

LÝSING:

HÚS BYGGT ÚR TIMBRI

UNDIRSTÖÐUR: Þverveggir, jámbend steinsteypa 25 cm þykkir, dregarar ofan á þverveggi 2 stk. 45 x 195

Gólf: Þverbönd 45 x 145 cc.600. Undirgólf múshelt, léttsteinull 125 mm. 16mm spónaplata. Rakapappi og gólfefni.

VEGGIR: Grind 45 x 120 5.fl. fura húspurrkað, gæðastaðall T1, grenikrossviður 10mm, 12mm loftrými, vatnslæðning (val eiganda), einangrun þéttsteinull 125, plastdúkur, rafagnaryrmi 3,5cm, innri veggklæðning (val eiganda).

ÞAK: Sperrur 45 x 195 5.fl. fura húspurrkað gæðastaðall T1, panill, klæðning fura 25x150 með 3mm millibili, þéttsteinull 125 með vindpappa, þakpappi, þakefni. Loftun, plaströr 20mm, snjóglídrör.

GLUGGAR: Fura smíðaviður 1. fl. 'B', fúavarið 2 umferðir.

MILLIVEGGIR: Grindur 45 x 70 5. fl. fura húspurrkað, gæðastaðall T1, 10mm klæðning (val eiganda).

SAMSETNING: Öll tengijám, naglar, skrúfur og boltar skulu vera galvanhúðað

Undirstöður: milligangs eru járnbentar steyptar sútur C30 með trégólfi, sjá sniðm.-milligangs.

Útbygging: hefur járnbentan kjallara og steypta gólfplötu. Innkeyrsla er inn í kjallarann.

BRUNAVARNIR: Reykskynjarar og 6kg. slökkvitæki. Klæðningar utanhúss og innveggja skulu vera í brunaflokki 2. Björgunarop á svefnherbergjum og á svefnlofti með stíga af viðurkenndri gerð.

Breyting: Frá maí '01
Vidbætt; 10 m² milligangur og 35 m² útbygging með steyptum kjallara *nov 07 K.H.*

Mkv.: 1:50

Dags. okt. '07

Nr. 226-03

Sumarhús í landi 'HESTS' Grímsness. og Grafnings-
hreppi, Árnessýslu. Lód nr. 86 8346 m²
Eigandi: Jenetta Bárðardóttir Kt. 120549-4139

Útlit

TEIKNIVANGUR

270733-2559

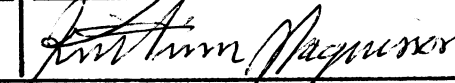
 201032-4829