

Samþykkt
3.0 AUG. 2005
Pétur Vilberg Guðnason
Byggingarfulltrúi uppsveita Árneshöfu

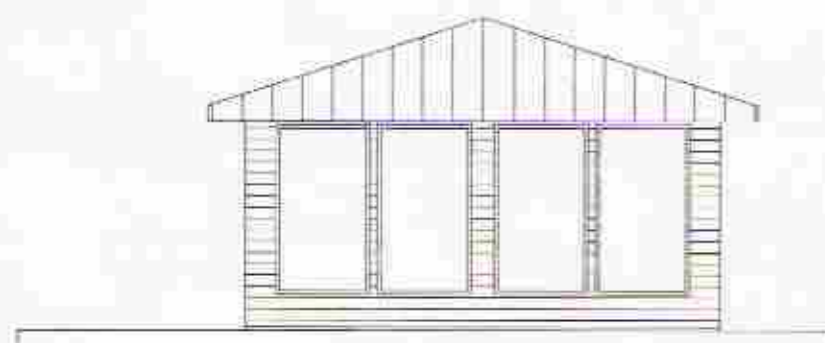

Norðurhlíð

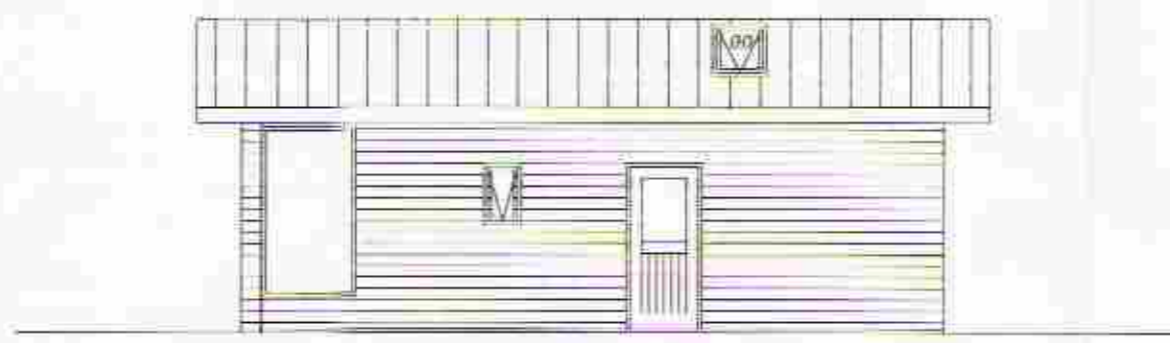

Vesturhlíð

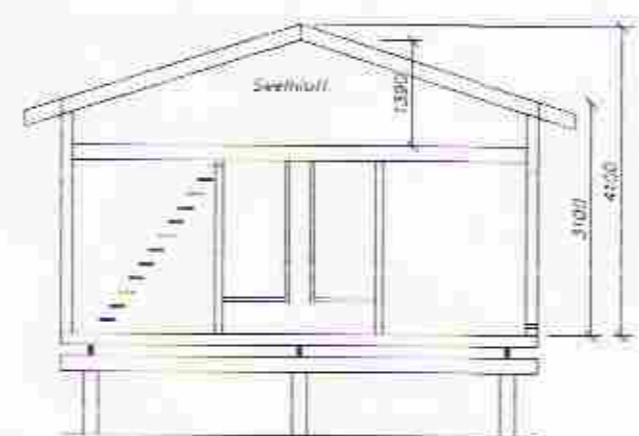

Sníð A

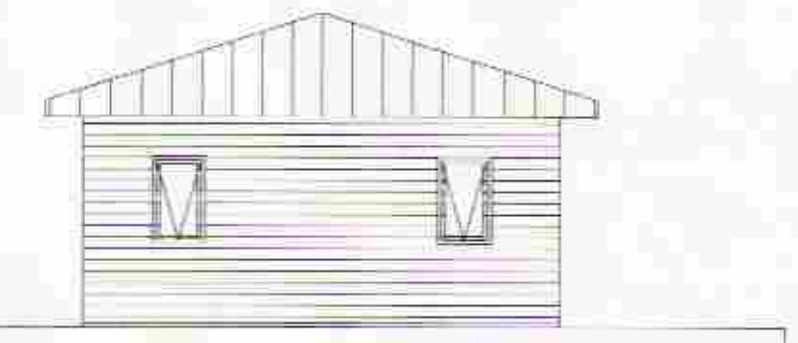

Suðurhlíð



Austurhlíð

Skráningartala: Vörðulundur 89 í landi Hallkershöla Grímsnes					Skrásetari: Pétur Vilberg Guðnason										
Landnúmer: 590999					Kennitala: 051163-2739										
Matahlutanúmer: 01					Útgáfa: 4.01t										
Uppskipting og lýsing					Stærðir										
D0	D1	D2	D3	D4	D5	D6	D7	D8	D9	D10a	D10b	D11	D12	D16	D17
Lokun	Rými nr. hæk./vöð	Höfnun leiki	Hæk./vöð. hókur	Gjafir-hæk.	Stærðir m ²	Mittum m ²	Stærð m ²	Ör m ²	Stærð m ²	Stærð m ²	Stærð m ²	Stærð m ²	Stærð m ²	Stærð m ²	Stærð m ²
					58,8	30,0	1,6	0,0	88,6	0,0		222,7	52,1	88,6	187,560
													11,7		
	01				58,8	30,0	1,6	0,0	88,6	0,0		211,0	52,1	88,6	187,560
A	0101		N	0101	58,8	30,0	1,6	0,0	88,6	0,0	3,10	4,10	211,0	52,1	88,6
C	0102		U	0101	76,5				76,5		0,00	0,00			

Afhugasæmdir		Santtegnir summa		Eignarhald	
Rými-hæð	Höfnun-tösk	Stærð m ²	Santtegn m ²	Rými-hæð	Höfnun-tösk
		88,6	187,560	0101	Sumarhúsið
		88,6	187,560		Alts

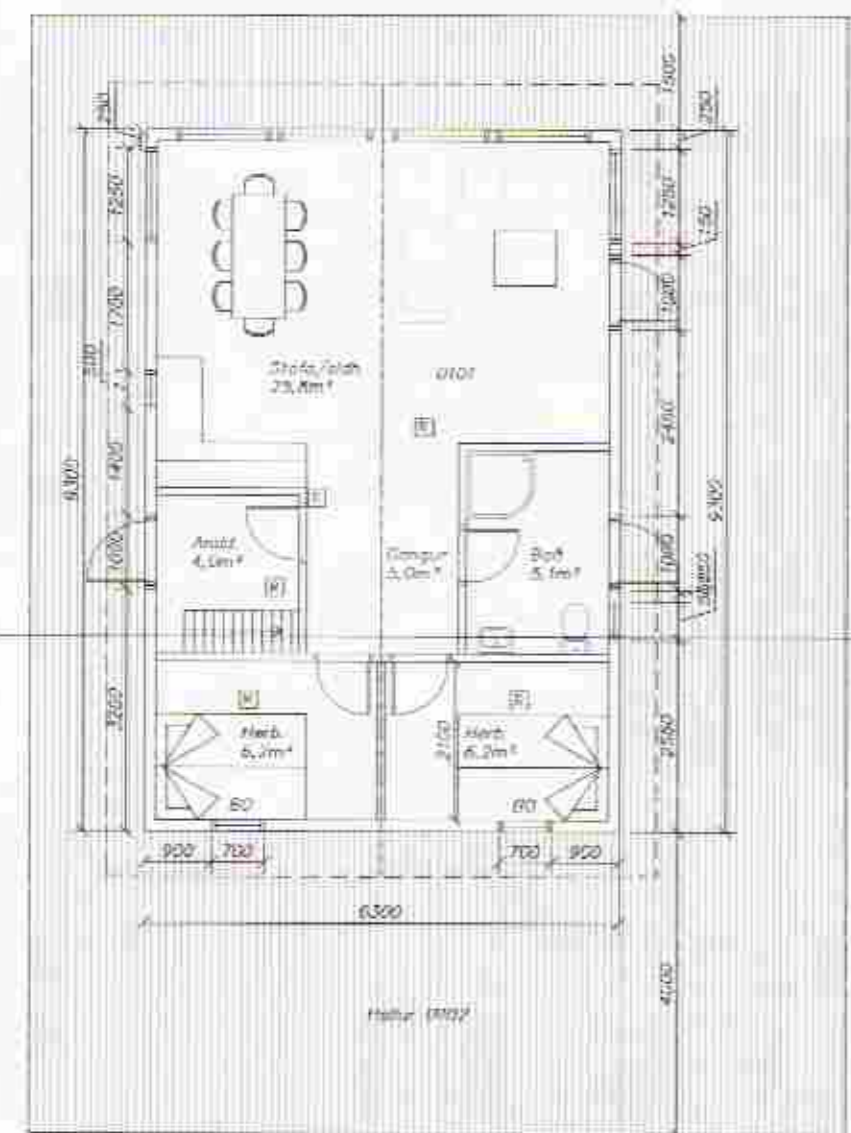

Grunnmynd

Skýringar

Um er að ræða fyrirverandi söluaköla frá Ölls, sem breytt hefur verið í sumarhús. Burðargrind er upprunarleg, svo og þakið, með einangrun og klæðningu þess utan og innan. Utveggir eru klæddir með nýrri krossviðarklæðningu (12 mm), utan á hana koma loftunarlistar og síðan vatnasklæðning. Inn í veggjagrind er einangrad með 125 mm steinullareinangrun, síðan kemur rakvörn og panelklæðning þar innan á með hefðbundnum frágangi. Gólf er með krossvið undir/milli burðarbita og síðan einangrad með 125 mm steinull milli burðarbita. Þar ofan á kemur rakvörn og síðan heilkilæðning með 22 mm nótuðum spónaplötum.

Undirstöður séu forsteyptir stöplar, sjá verkfræðiteikn.

Gluggar eru úr furu, hurðir og opnarleg fyg úr Oregon pine eða sambærilegu. Gler er tvöfalt einangrunargler.

Í húsinu skulu vera reykskjórnar í íveruýmum samantær teikningu og slökkvitæki skal staðsetja í samræmi við teikningu.

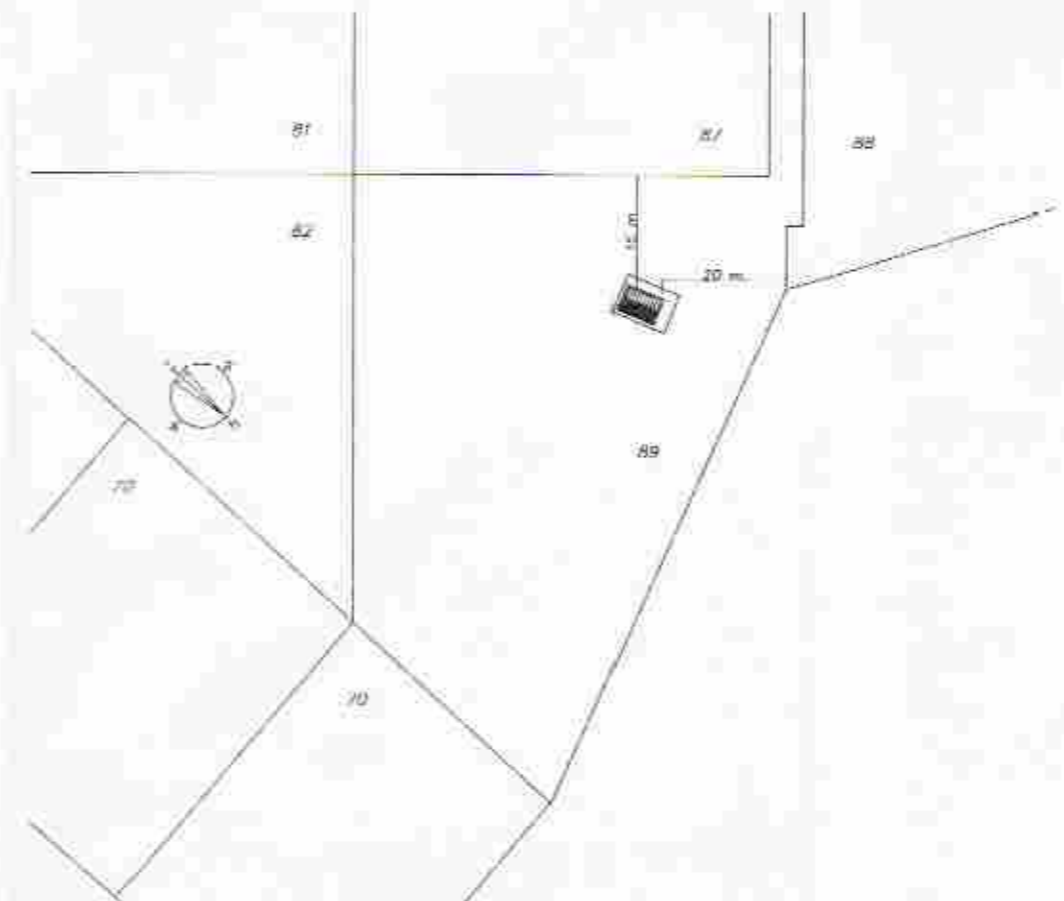

Afstaða 1:2000

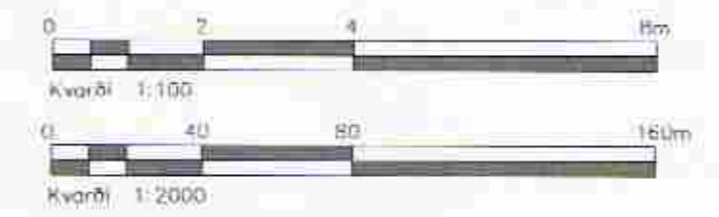

Vörðulundur 89 í landi Hallkershöla Grímsnes			
Strendingur ehf. Varkræðingjónusta Fiskerigata 11-B • 201 Hafnarfjörður Sími 565 5644, Fax 565 5641		Grunnmynd, útlit, afstaða og skýringar.	
Pétur Vilberg Guðnason 051163-2739		Þegi: ágúst. 2005	Teikni / höfundur: JW/PVG
Skala: 1:100, 1:2000		Bl. 101	