

Grunnmynd

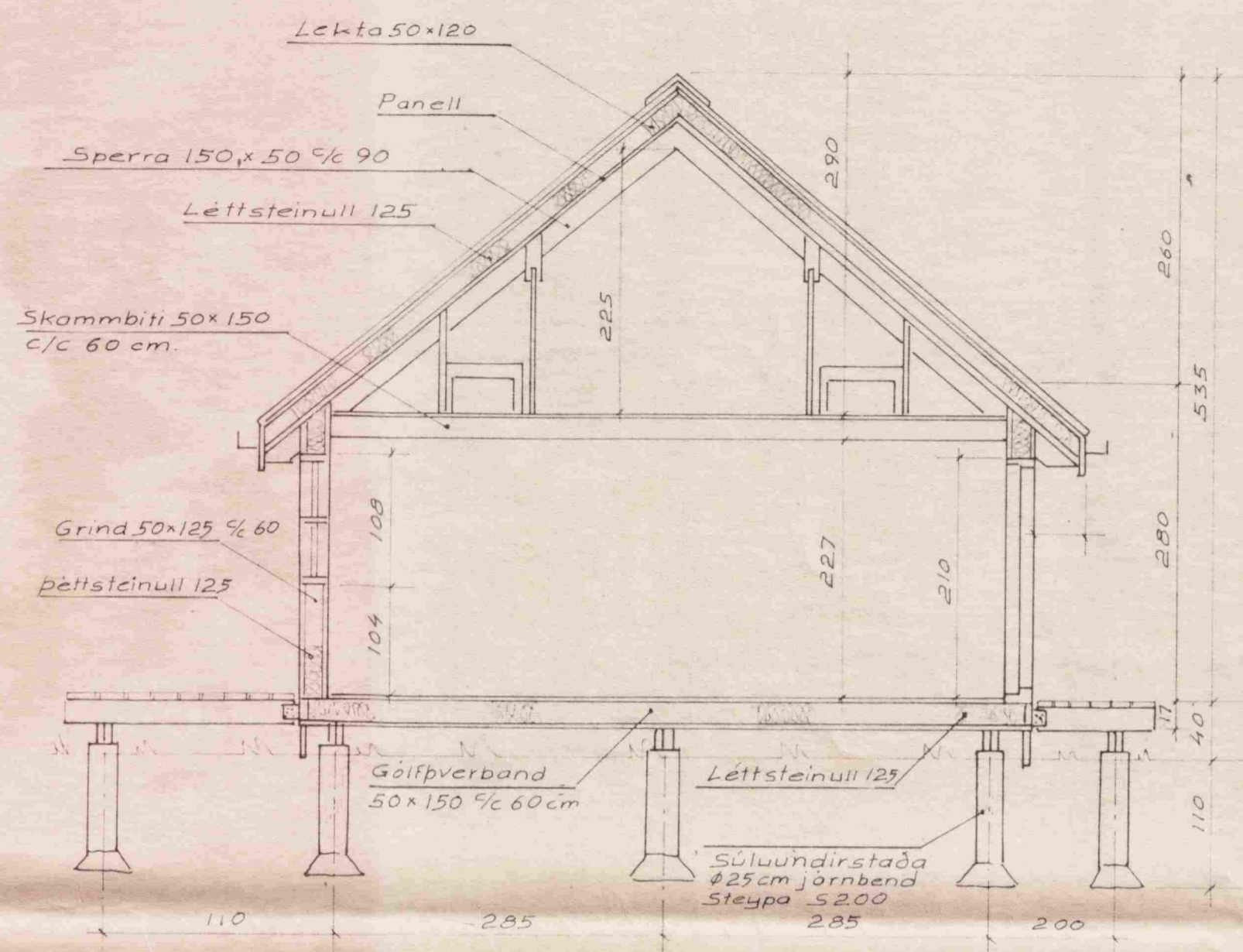

Snið A-A

Hús nr. 24-4

Skýringar:

Einangrun í veggjum skal vera 5" þéttsteinull, í gólfu skal vera 6" léttsteinull. í lofti skal vera 5" þéttsteinull. Allt efni, sem snýr út skal fuoverjast með 2 yfirferðum af Clox fuavarnarefni eða sambærilegu.

- Rúmmál 263.7 m<sup>3</sup>
- Stærð 61.7 m<sup>2</sup>
- Loft 23 m<sup>2</sup>
- Verönd 54 m<sup>2</sup>

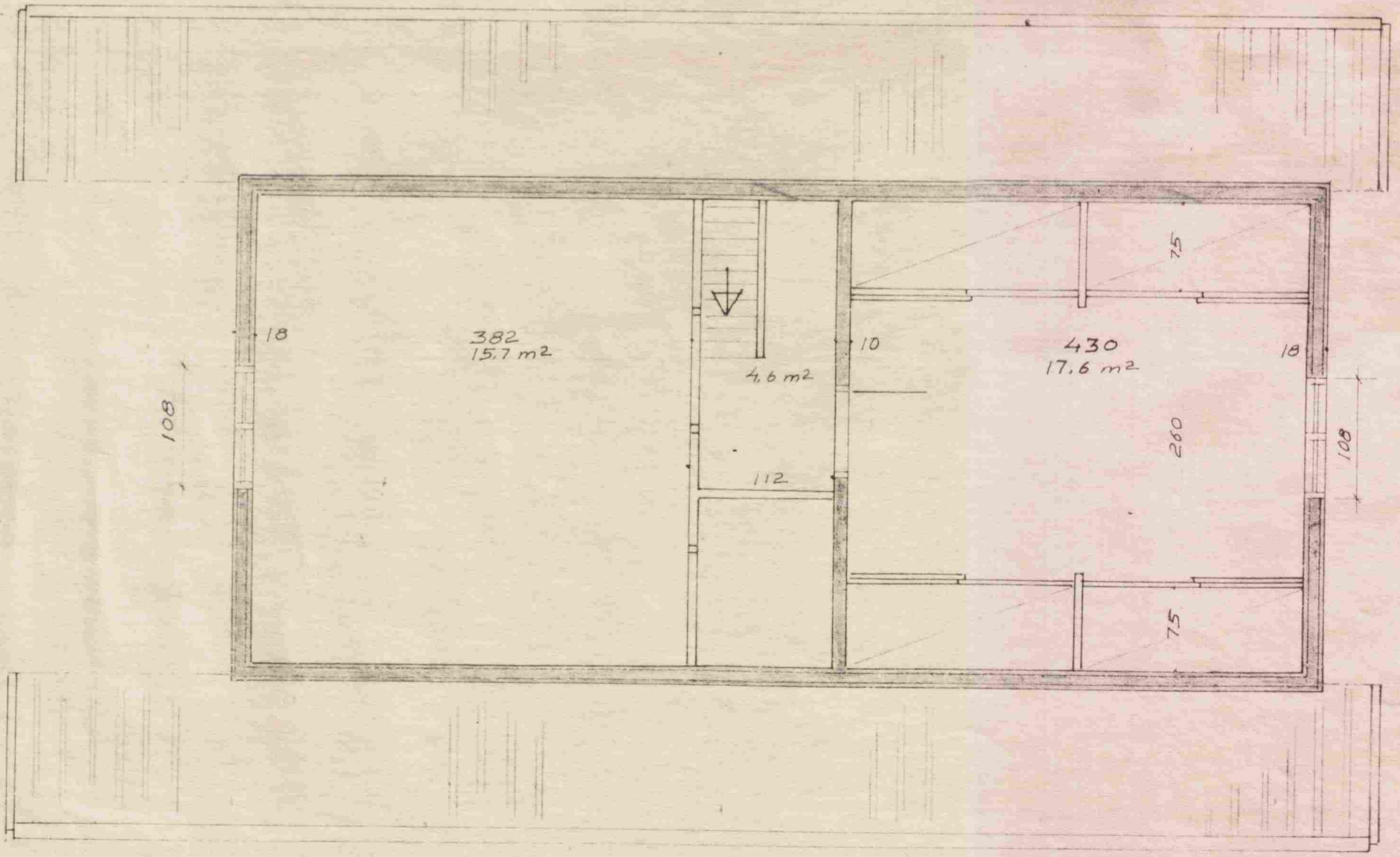

Ris

Dags. 12.05.1999	Sumarhús í landi HESTS, Grimsnes og Grafningshr. Árnessýslu Lóð nr. 89 - Stærð 9650 m	TEIKNIVANGUR
Mkv: 1:50		
Nr 34-21-1	Grunnmynd og snið	<i>Handwritten signature and date: 2010.12.18.2009</i>