

Simp. 27.08.2002.

Arnar Gunnar Kristjánsson

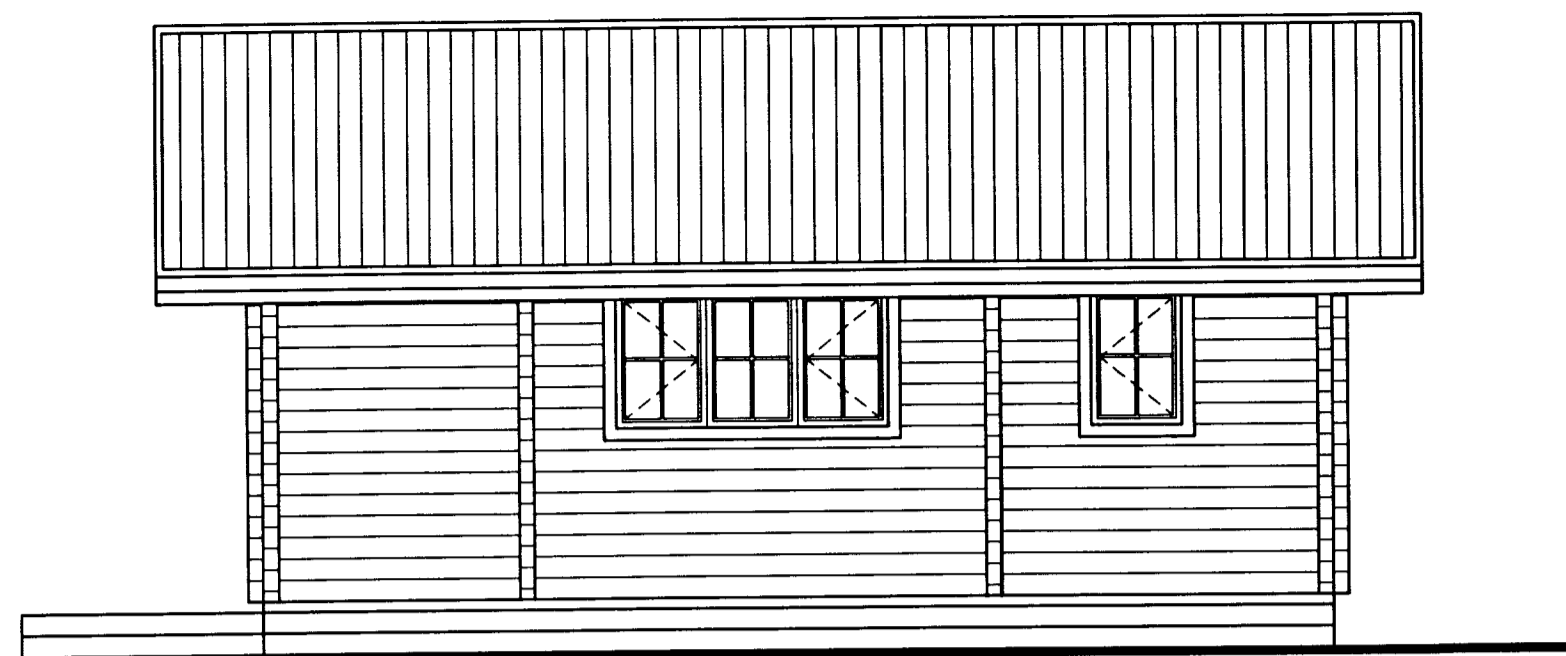

AUSTUR

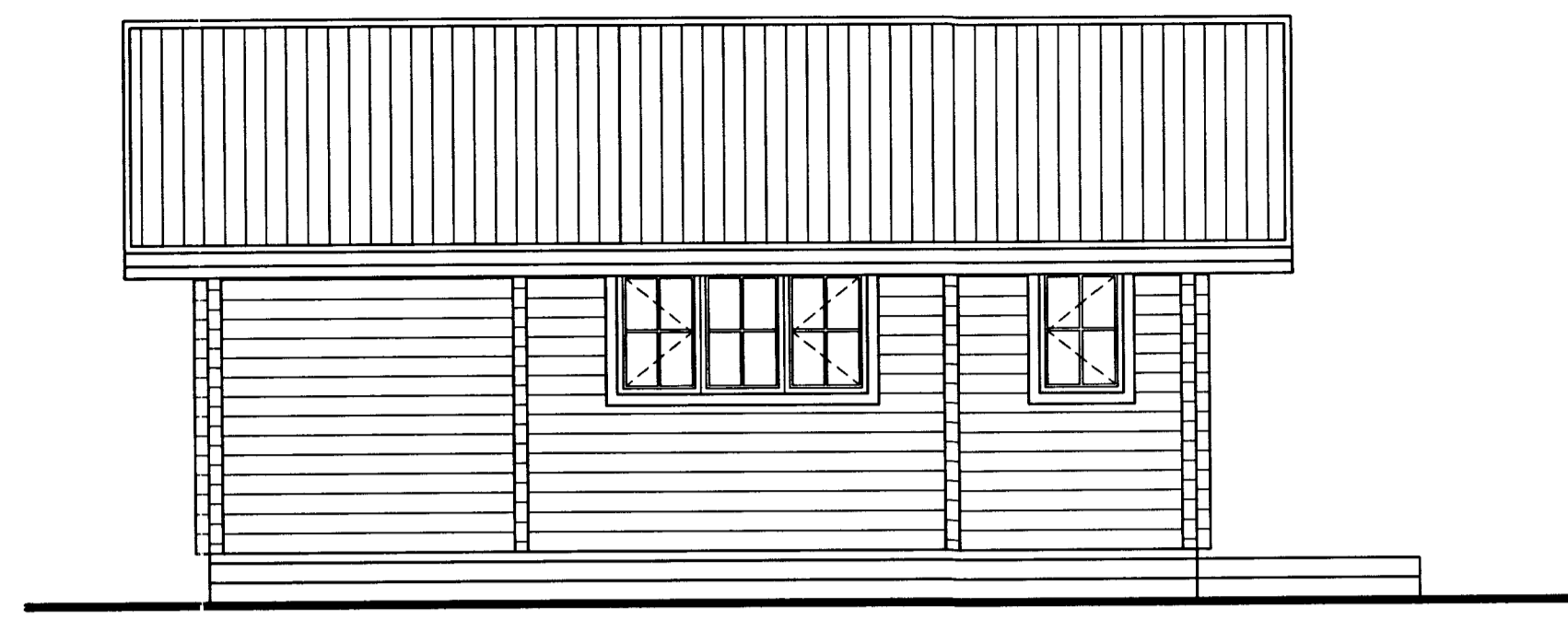

VESTUR



SUDUR

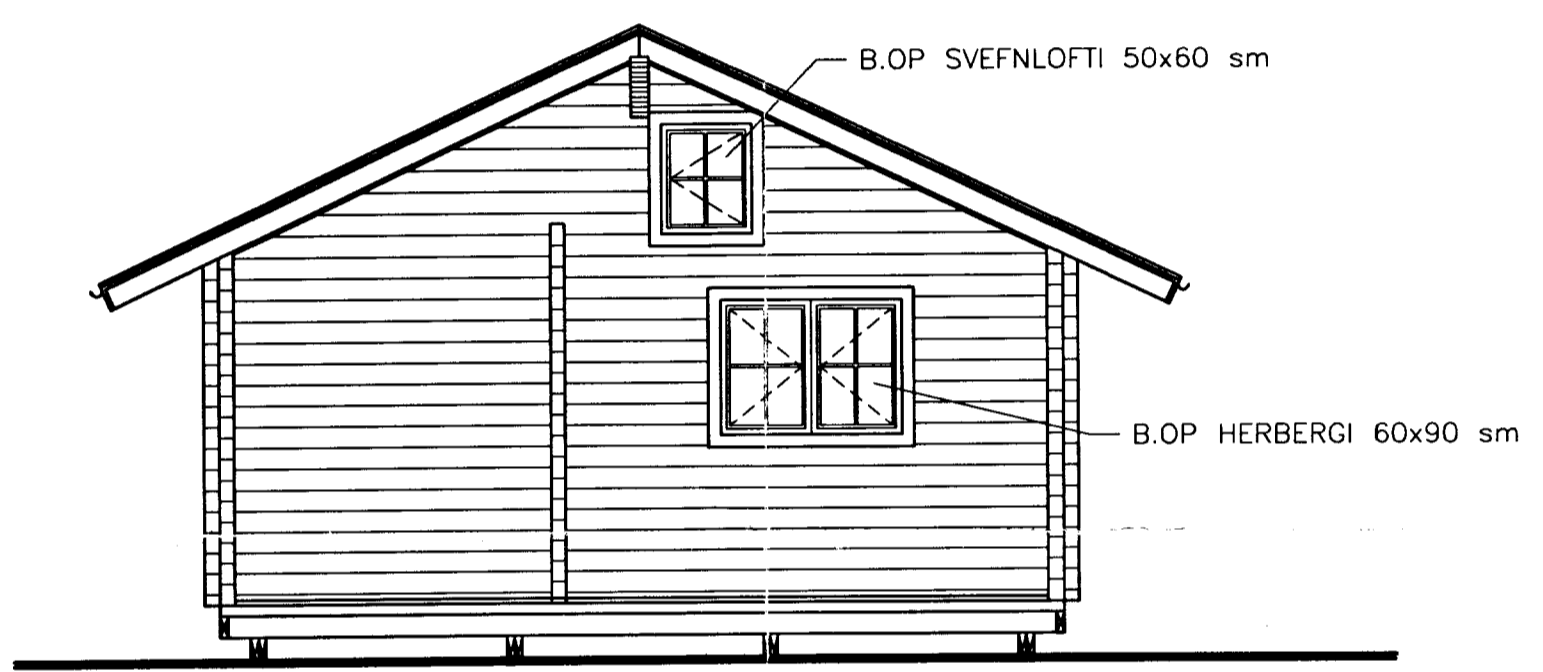

NORDUR

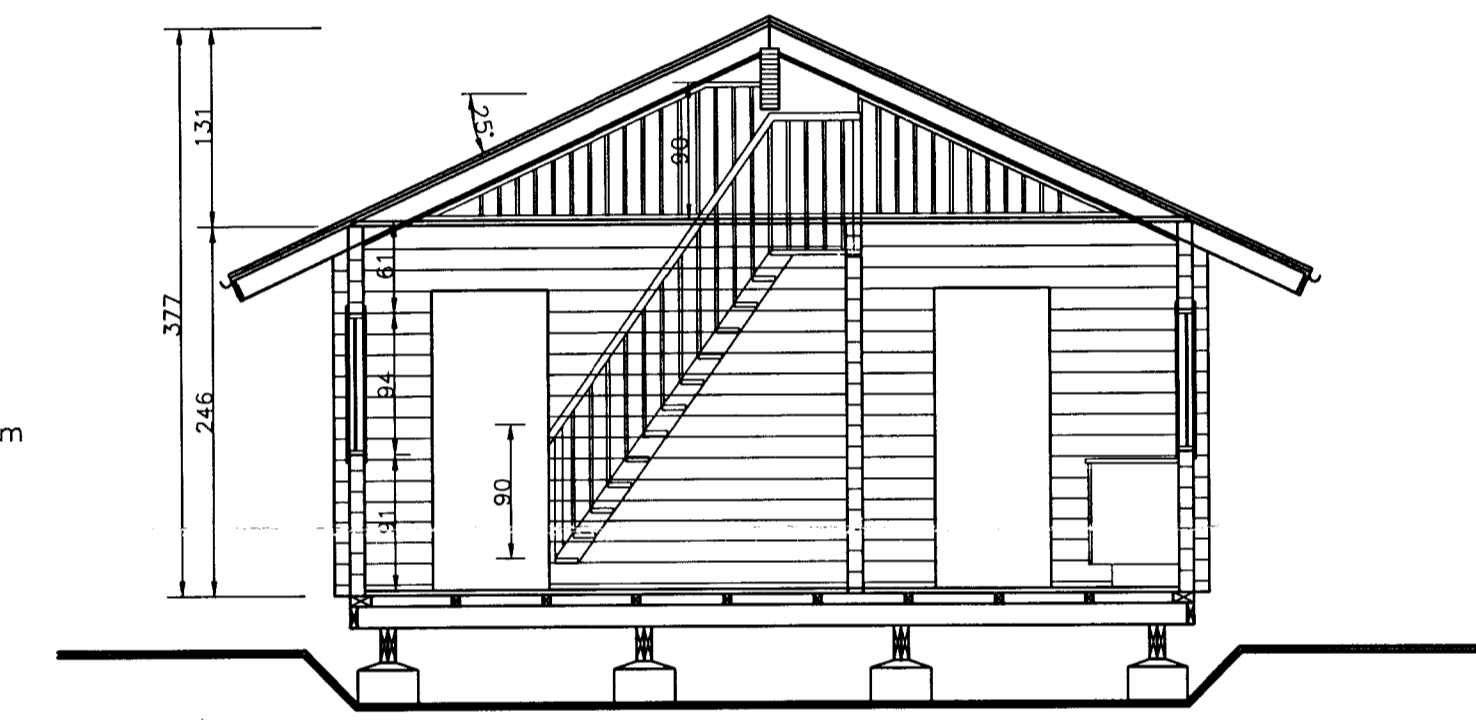

SNID I HUSID

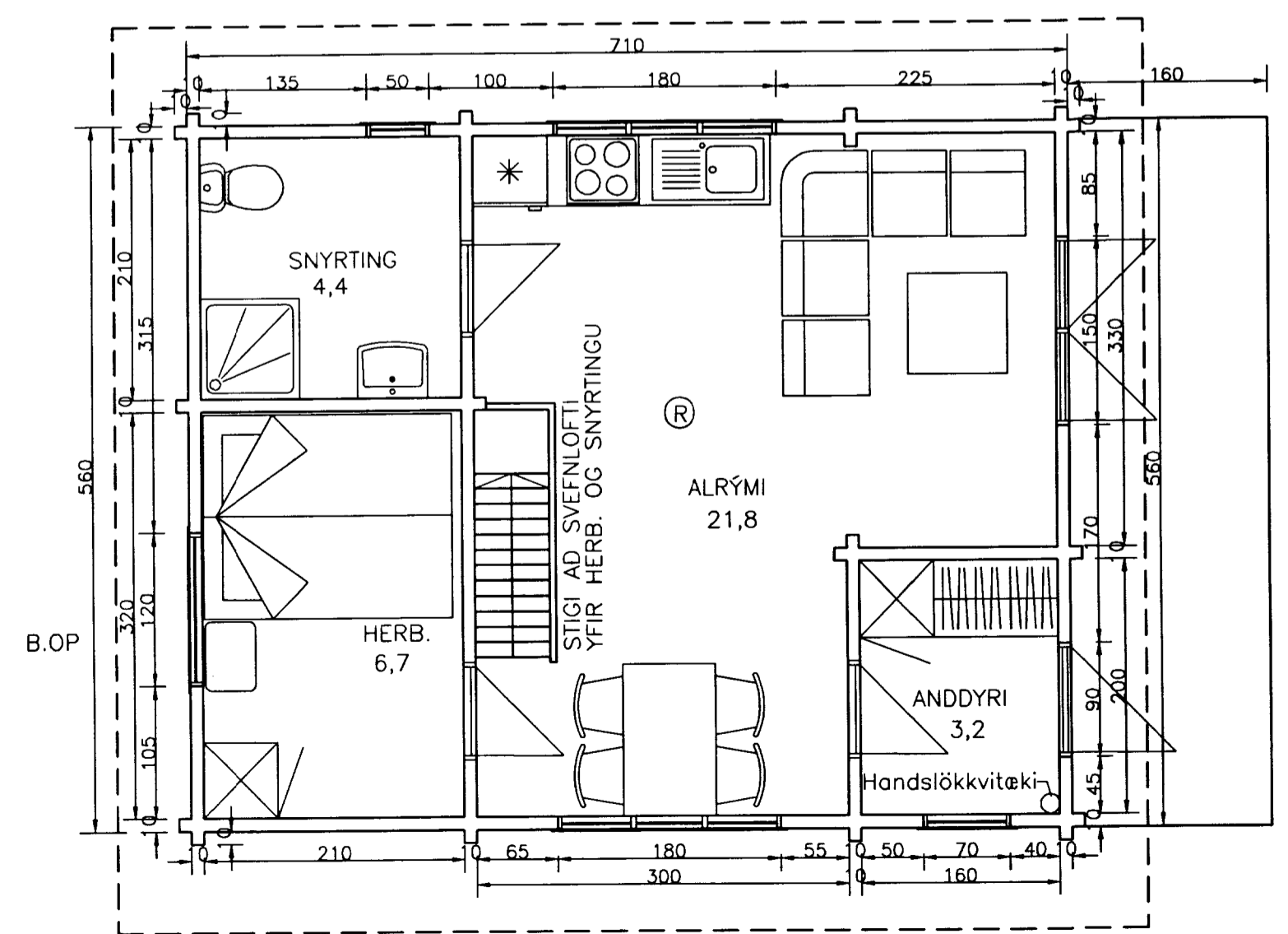

GRUNNMYND, 1:50

39,8 m<sup>2</sup>

**BYGGINGARLÝSING:**

**GÓLF:**  
 Drengarar eru 50x225 mm, ofan á steypum undirstöðum.  
 Gólfbitar eru 50x140 mm c/c 600 mm.  
 Legtur þvert á gólfbita eru 50x70 mm c/c 600 mm, gólfborð eru 32 mm.  
 Einangrun í gólfi er 125 mm steinull.

**VEGGIR:**  
 Útveggir eru úr 100x135 mm bjálkum sem notaðir eru saman að ofn og neðan.  
 Bjálkarnir eru úr samlímdu timbri, lagskipt í miðju en panel áferð að utan og innan.  
 Ekki er sett einangrun í vegg.

**ÞAK:**  
 Sperrur eru 45x140 mm sem hvíla á útveggjum og límtrébita í mæni.  
 Klætt er ofan á sperrur með 22 mm borðaklæningu og ofan á borðaklæninguna kemur þakrappi.  
 Þakið er síðan klætt með þakstáli.  
 Klætt er neðan í sperrur með 18 mm panel.  
 Einangrun í þaki er 125 mm steinull.

VEGGIR OG ÞAK ERU EI30, KLÆDNING Í FLOKKI 2.  
 Í HÚSID SKAL SETJA REYKSKYNJARA OG HANDSLÖKKVITÆKI.

**STÆRDIR:**  
 Svefnloft, lofthæð 0,2-1,33 m. (flatarmál nettó): 11,3 m<sup>2</sup>  
 Flatarmál (brúttó): 39,8 m<sup>2</sup>  
 Rúmmál (brúttó): 123,9 m<sup>3</sup>

**ARNI GUNNAR KRISTJÁNSSON FTFÍ**  
 HELGAMAGRASTRÉTI 22 600 AKUREYRI S: 462 2022

VERKHEITI				VERK NR
SUMARHÚS TIL FLUTNINGS, BYGGT AÐ FJÖLNISGÖTU 1 AKUREYRI				A01-009
FLUTT AÐ HALLKELSHÓLUM 93 GRIMSNESI				TEIKNING NR
GRUNNMYND, ÚTLIT OG SNID				101
HANNAÐ	ÁGK	TEIKNAD	ÁGK	YFIRFARJAD
BREYTT		1	2	3
DAGS JÚNÍ '01				KVARDI
				1:50
				4