

SNID A-A  
Mkv. 1:100

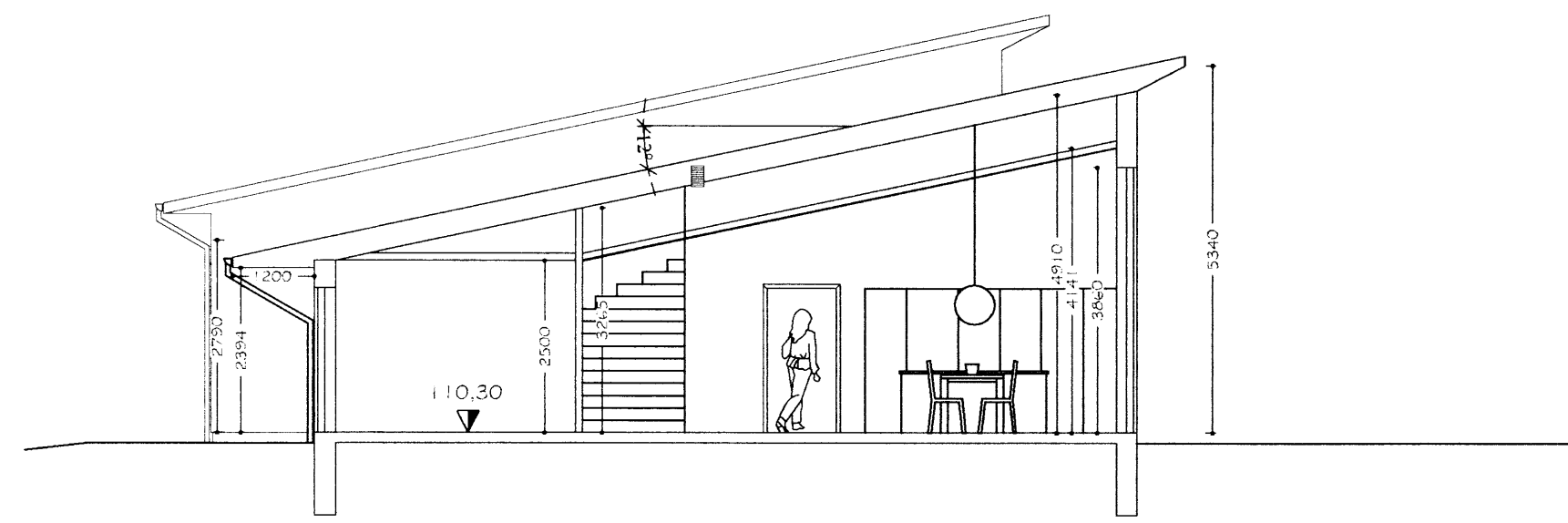

SNID B-B  
Mkv. 1:100

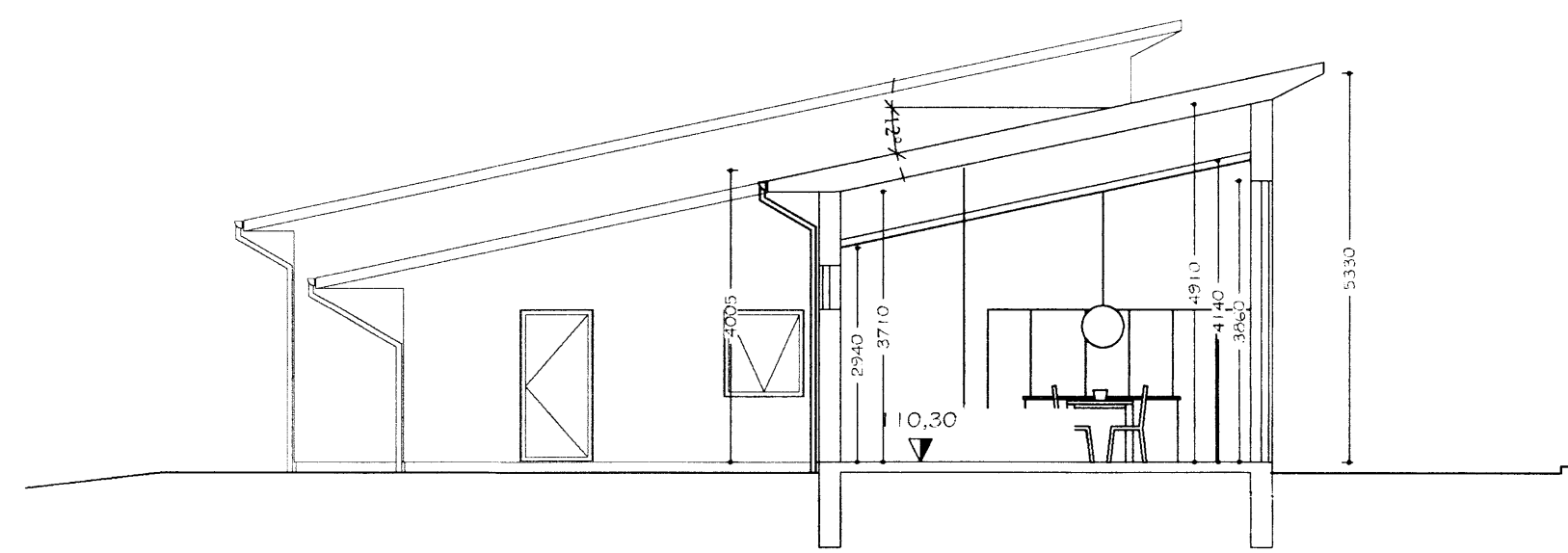

SNID C-C  
Mkv. 1:100

AFSTÖÐUMYND Mkv. 1:500



**KVÓÐ:**  
Kvóð er um að yfirborðsvatn af þökum verði leitt beint í jörð í grjótsveg eða þökkgröfju innan lóðar.

BYGGINGALÝSING FYRIR HÓLSBRAUT 14, BORG, GRÍMSNESI.  
Staðgreinir: 8719-1-16400140

Um er að ræða íbúðahús, að hluta til á tveimur hæðum ásamt innbyggðum bílskúrum.

**UNDIRSTÖÐUR / BOTNPLÖTUR:**  
Undirstöður og botnplötur eru úr járnbennti steinsteypu, er einangrist með 75mm plast- eða steinullareinangrun.

**ÚTVEGGIR:**  
Útveggir eru úr 150mm timburgrind, er einangrist með 150mm steinull og klæðist að utanverðu með krossvið, loftunargrind og svo plötuklæðningu í ljósum lit. Að innanverðu komi rakavarnarlag, raflagnagrind og þá tvöföld gips plötuklæðning.

**ÞAK:**  
Þakvirki er gert úr timbri er einangrist með 200mm þakull. Sperrur klæðist með borðaklæðningu (25x150), þakpappa og málmklæðningu eða sambærilegu.

**GLUGGAR OG HURÐIR:**  
Gluggar og hurðir verða úr harðvið. Í öllum gluggum verði tvöfalt k-gler (einangrunargler). Þjörgunarop eru í hverju svefnherbergi, stærð þeirra sé að lágmarki 500mm á breidd og 600mm á hæð. Allar innhurðir eru 900 mm breiðar.

**UPPHITUN/LAGNIR:**  
Upphitun hússins verður með hitaveitu, gólfhitakerfi. Neysluvatnslagnir eru staðsettar í gólfplötu. Lagnaefni skal allt vera vottað af RB.

**INNVEGGIR:**  
Veggur sem aðskilur íbúð og bílskúr ásamt styrktarvængjum þeirra verða úr járnbennti steinsteypu.

Léttir innveggir eru byggðir upp úr 70mm blikkstodum er klæðist með 2x13mm gipsplötum hvorumegin og einangrist með 70mm steinull.

**FLOKKUN KLÆDNINGA:**  
Íbúð sé í flokki 2 (E1-30).  
Bílskúr sé í flokki 1 (E1-60).  
Veggur milli íbúðar og bílgeymslu sé í flokki 1.

**BRUNAVARNIR:**  
Brunaveggur E160 sem aðskilur íbúð og bílskúr skal þannig gerður að hann ná út að ystu vegg og þakklæðningu.

Fram kemur á teikningu hvar reykskynjarar, slökkvitæki og þjörgunarop eru staðsettir.

**BÍLASTÆÐI:**  
Á lóðinni er gert ráð fyrir tveimur bílastæðum.

**ANNAD:**  
Fram kemur á teikningum hvar niðurföll eru staðsett. Frá lokuðum rýmum komi lofttræsing.

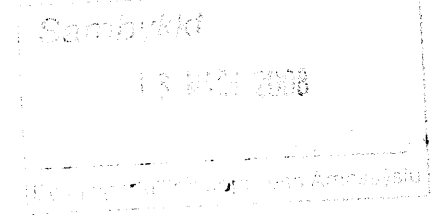

Einstakir byggingahlutar skulu uppfylla eftirfarandi U-gildi samkvæmt byggingarreglugerð:

Botnplata.....0,3 w / m<sup>2</sup>k  
Útveggir.....0,4 w / m<sup>2</sup>k  
Gler og karmar.....2,0 w / m<sup>2</sup>k  
Hurðir.....3,0 w / m<sup>2</sup>k  
Þak.....0,2 w / m<sup>2</sup>k

**HÓLSBRAUT 14**  
Matshluti 01

Flatarmál íbúðar 1. hæð : 142,1 m<sup>2</sup>  
Flatarmál íbúðar 2. hæð : 25,9 m<sup>2</sup>  
Flatarmál bílgeymslu : 46,8 m<sup>2</sup>  
Samtals flatarmál : 214,8 m<sup>2</sup>

Samtals Rúmmál : 872,4 m<sup>3</sup>

Stærð lóðar : 1120 m<sup>2</sup>  
Nýtingarhlutfall : 0,19

Út	12.03.08	GP	Frumtúgáfa
Útgáfa:	Dagsetn:	Af:	Skýring:

**Verksmiðjan**  
teikni- & verkfræðipjónusta  
Fosnes A, 800 Selfoss, S:482 1166, www.verksmidjan.net

HÓLSBRAUT 14 BORG, GRÍMSNESI	Teiknúmer: 100-01
---------------------------------	----------------------

Aðaluppdrættir: Sníð og afstaða  
Byggingarlýsing

Hannað: Guðjón Þórisson	Teiknað: Guðjón Þórisson
Dagsetning: 12.03.2008	Verknúmer: 08 001
Frumstærð: A2	Frámærð: A2

Ábyrgðarm. og réttshafi: *[Signature]* 200752-4659