

VESTUR

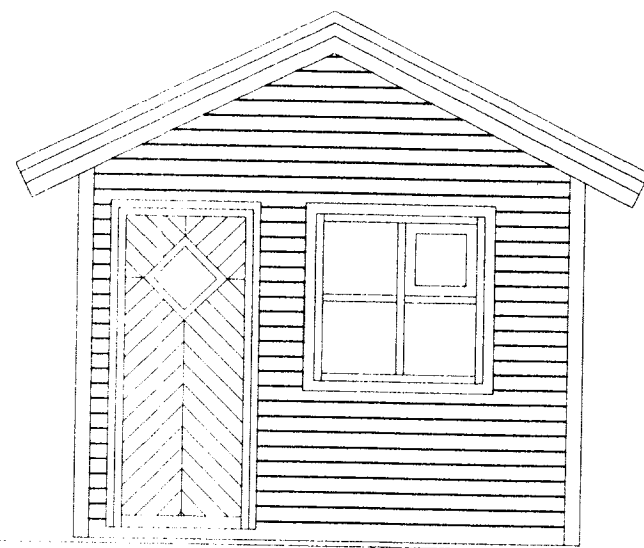

SUÐUR

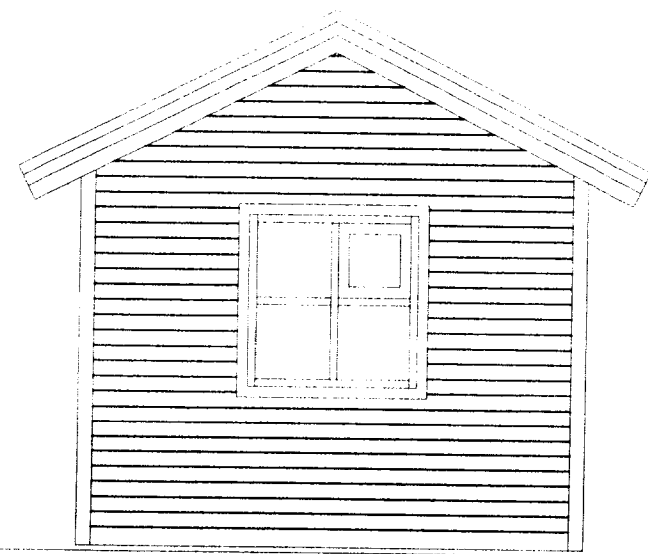

NORÐUR

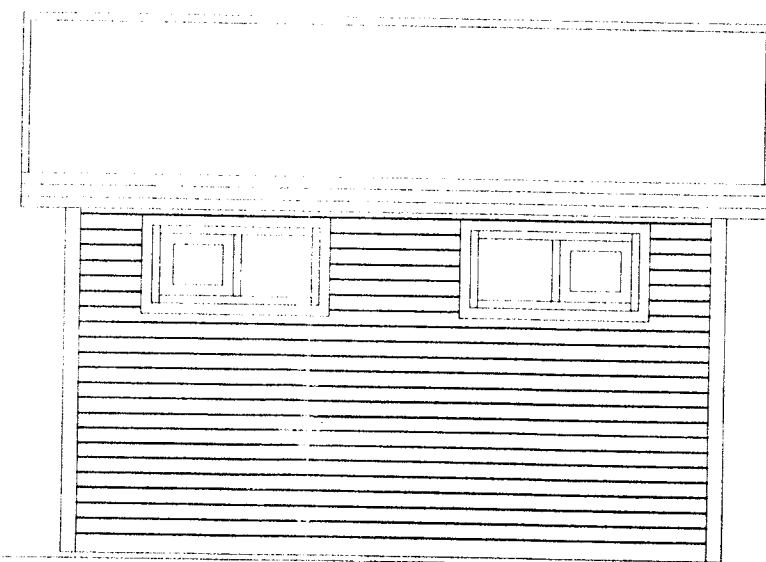

AUSTUR

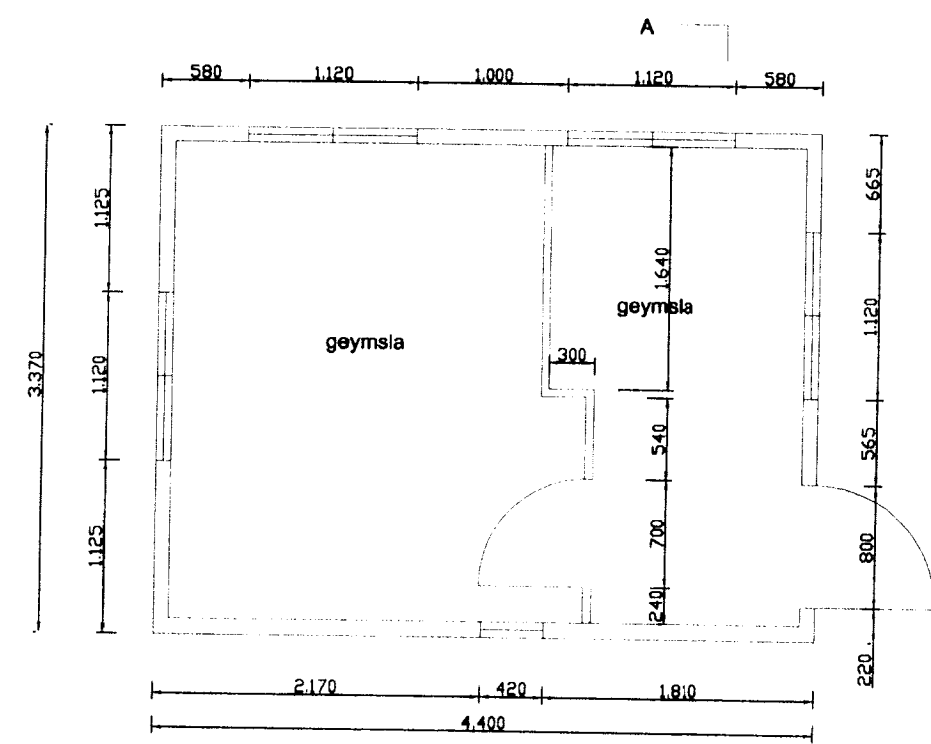

GRUNNMYND 1:50

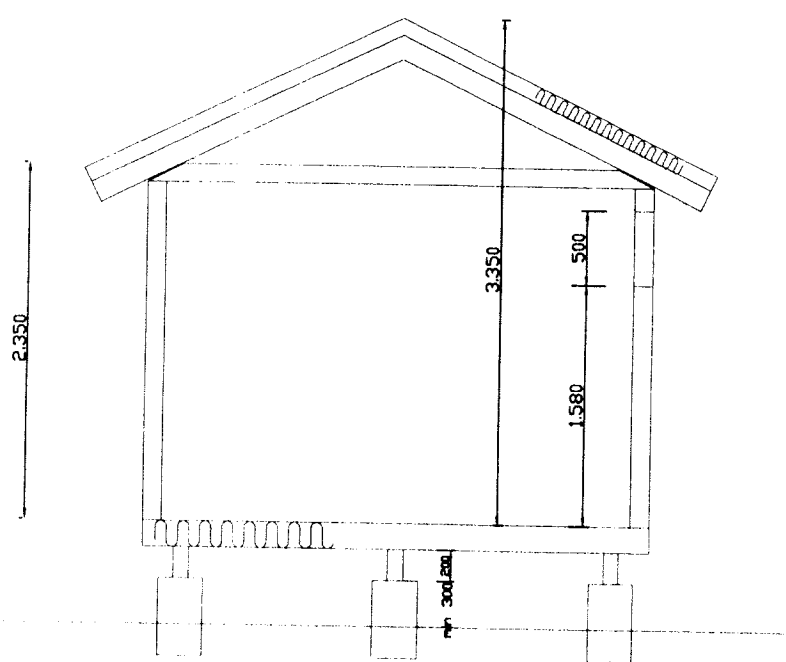

SNID A-A 1:50

**UPPBYGGING:**  
 Undirstöður eru steyptar súlur 30 sm í þvermál.  
 Burðarbitar 3 x 3" x 8". Gólfbitar 2" x 6" c/c 60 sm.  
 Útveggjagrind 2" x 5" hef. c/c 60 sm. Spætur 2" x 5"  
 + 2" x 4" millibil ca. 73 sm.

**KLÆÐNING:**  
 Að innan er 12 mm panill á lofti og veggjum. Á gólfbita kemur s.m.k. 18 mm gólfplötur (V313). Að utan eru útveggir klæddir með kúprtri vatnslæðningu. ATH! að einangrun falli þétt að panill að innan.  
 Öll framkvæmd og efniskröfur skulu uppfylla kröfur byggingareglugerðar. Handslökkvitæki og reykkyrnjara skal setja upp áður en húsið er tekið í notkun.

**STÆRÐIR:**  
 Grunnflötur húss ..... 14,82 m<sup>2</sup> br.  
 Heildarúmmál ..... 42,20 m<sup>3</sup> br.

Geymslu og gestahús  
 Hólmasund 15 í landi Hraunborgar  
 Grimsneshrepp Eigandi Jón Guðmundsson  
 kt 030245-2299 Tungötu 14 240 Grindavík

Byggjandi: Stuðlar ehf  
 Teiknað: Hildigunnur Sverrisdóttir

*Hildigunnur Sverrisdóttir*