

Hilmar Semp. G. G.

ÞAK:
 ÞARUJÁRN
 ÞAKPAPPI
 1" ÞORÐAKLÆÐNING
 6" SPERRUR cc MEST 75sm
 5" STEINULL + RAKAVÖRN
 PANELKLÆÐNING

VEGGIR:
 4" VEGGJAGRIND
 KLÆÐNING UTAN EINN Á TVÖ
 4" STEINULL + RAKAVÖRN
 PANELKLÆÐNING INNAN

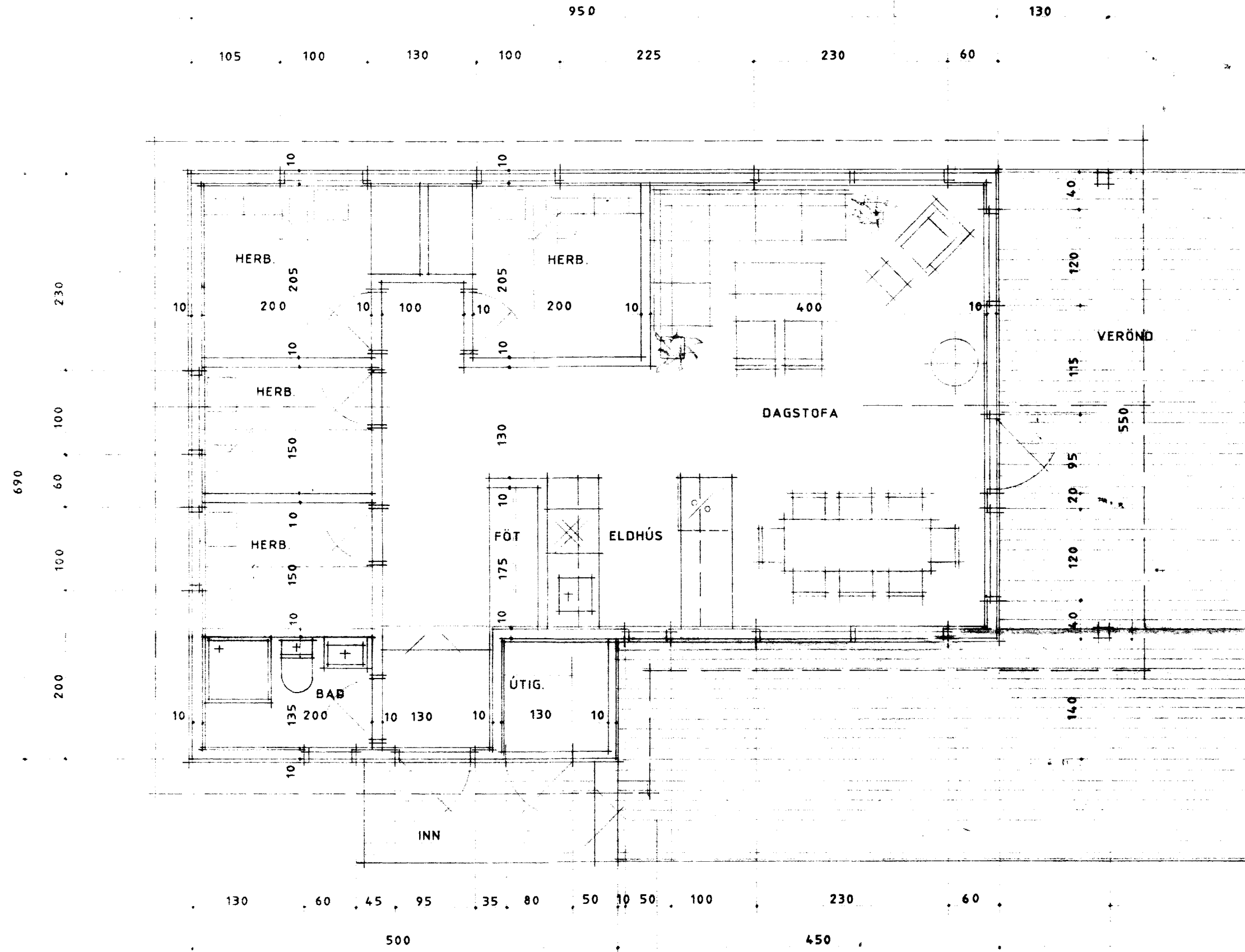

GRUNNMYND 1 : 50

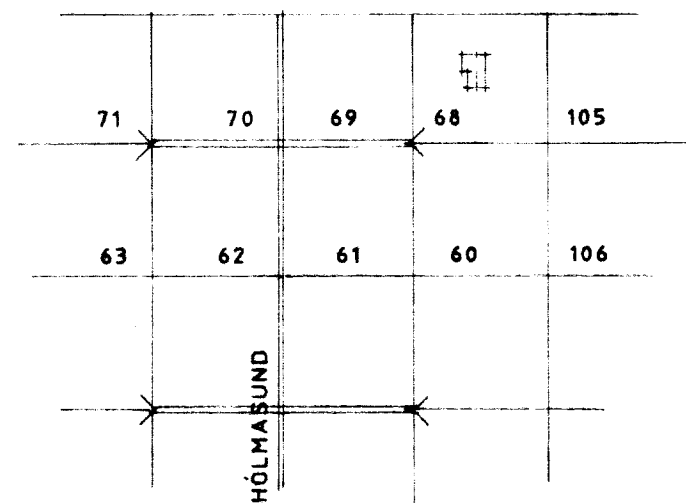

AFSTÖÐUMYND 1 : 2000

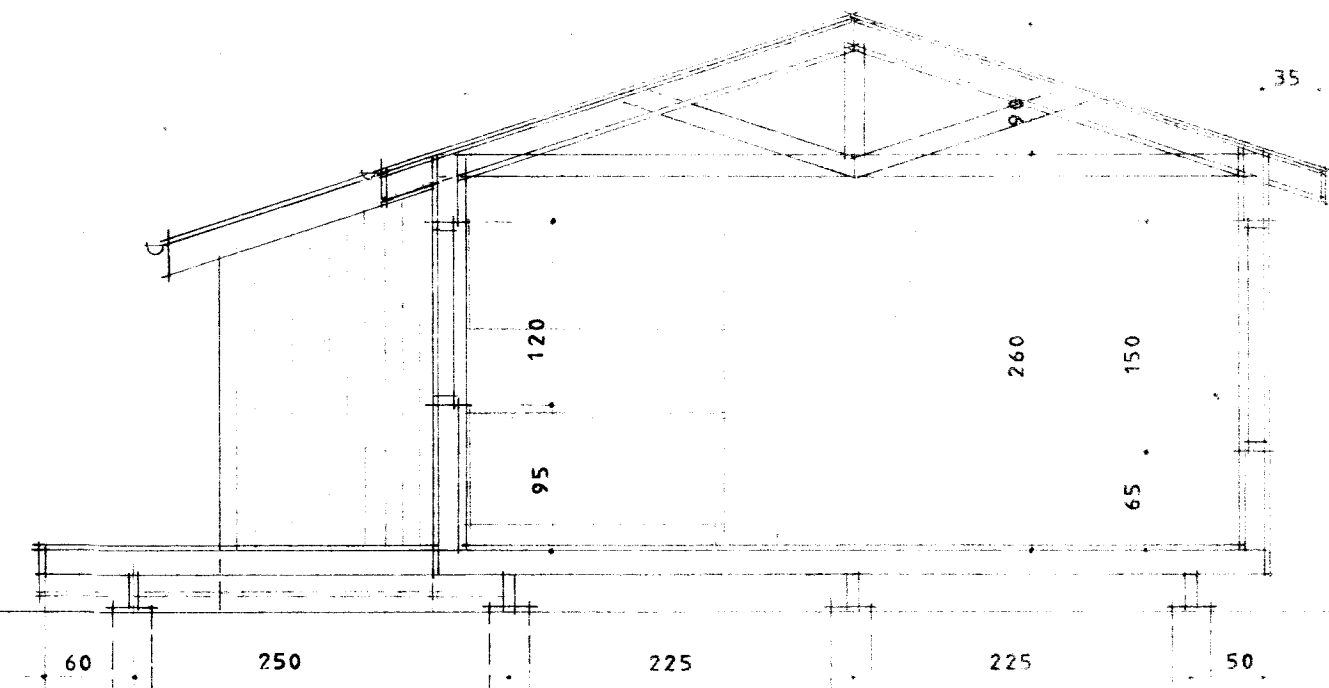

GÓLF:
 22mm GÓLFÞORB
 GÓLFBITAR 2" x 6" MEST cc 60sm
 5" STEINULL + RAKAVÖRN
 MÚSANET EÐA GATAD BLIKK

SNID A - A

UNDIRSTÖÐUR:
 DREGARAR 3" x 9" EÐA TILSV.
 STAURAR ÚR STEINSTEYPU EÐA
 GEGNVARÐIR SIMASTAURAR

STÆRÐIR:
 FLATARNÁL 59,25²
 RÚMMÁL 175,00³

UM STÆRÐ OG STAÐSETNINGU Á ROTÞRÓ
 SJÁ REGLUGERÐIR HEILBRIGÐISEFTIRLITS.

| | | | |
|---|------------------------------|-----------------|-------------------|
| VERKEFNI HÓLMASUND 68 HRAUNBORGUM SUMARHÚS | VERK NR. DAGS. SEPT. 1991 | TEIKN. Á BR. | TEIKN. NR. 101 |
| GRUNNMYND OG SNIB AFSTÖÐUMYND 1 : 2000 | | | |

ARKO

Sveinbjörnsson