



*Alexander Lörensón*

ÓGILT  
Sept 2002



ÚTLIT SUÐ AUSTUR

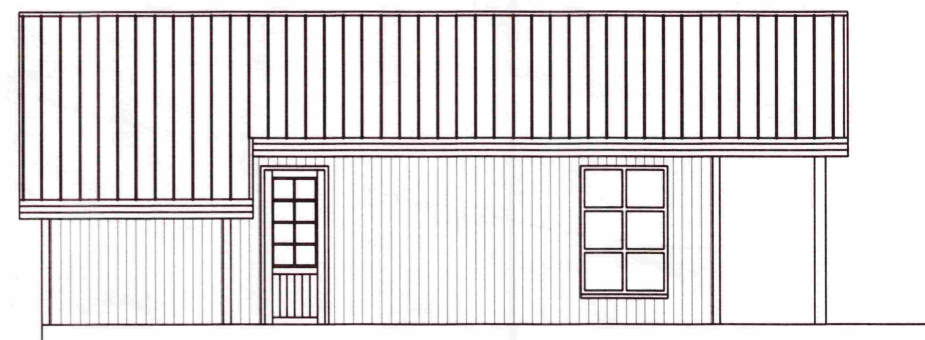

ÚTLIT SUÐ VESTUR

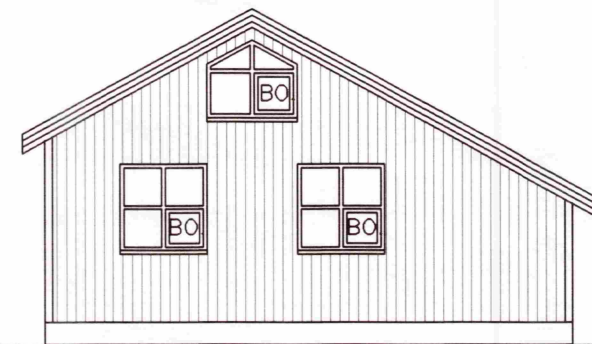

ÚTLIT NORÐ VESTUR

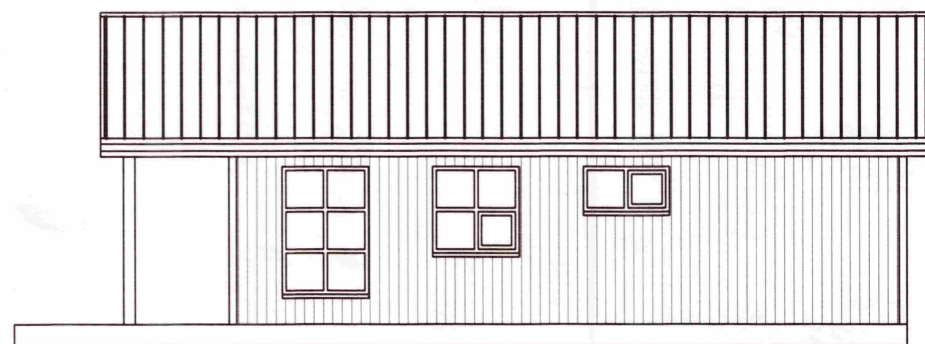

ÚTLIT NORÐ AUSTUR

Skýringar:

- Ⓡ Reykskynjari
- Ⓢ Slökkvitæki

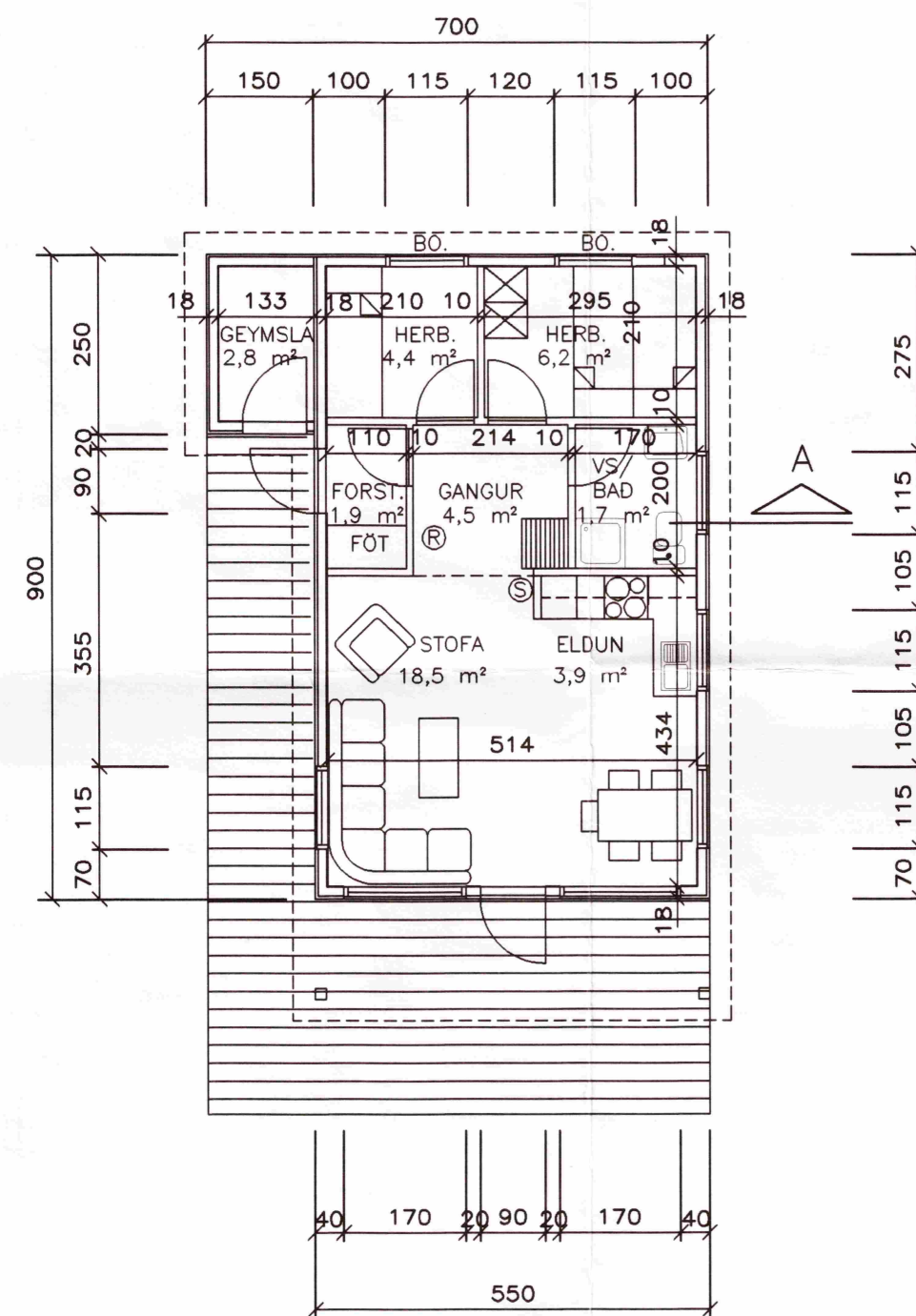

GRUNNMYND mkv. 1:100

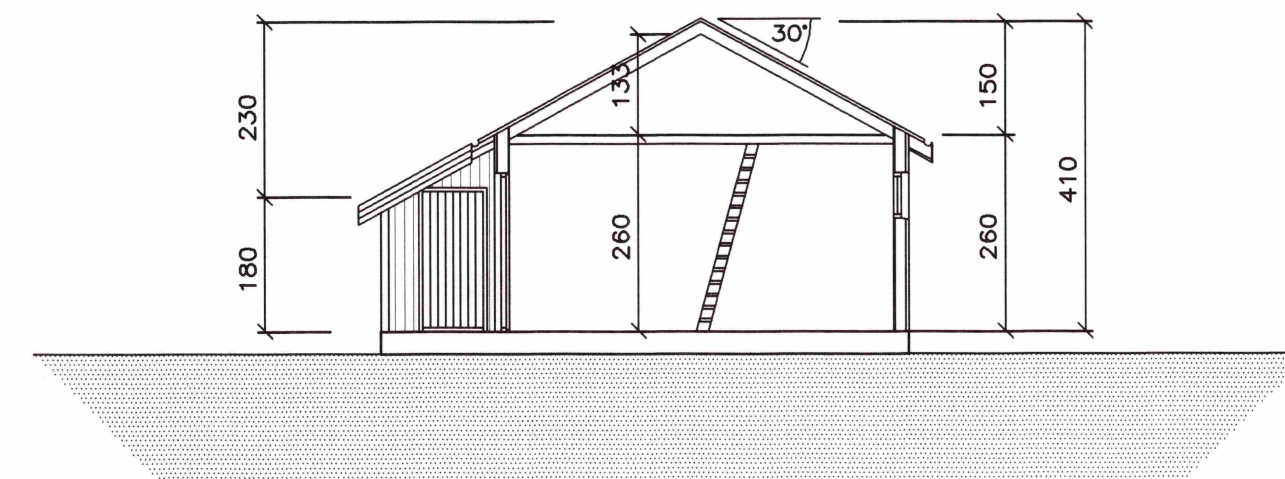

SKURÐUR A

### Byggingarlýsing:

Hefðbundið sumarhús með svefnlofti byggt úr timbri á staðnum.

Gólf hússins er byggt upp á eftirfarandi hátt: Bitar eru 2"x6", undirgólf er úr 6mm vatnsvörðum krossvið. Einangrun gólfs skal vera 6" þéttull. Gólfid skal klæða með vatnsvörðum spónaplötum en endanlegt gólfefni er klætt að vali eiganda.

Útveggir eru byggðir upp á eftirfarandi hátt: Grind er 2"x5" einangruð með 5" steinull. Utaná grindina skal klæða með tjörutexi, þar utaná skal setja 10 mm lista sem skapa loftrúm undir vatnklæðningu sem er ysta klæðning. Á hornum skal setja 10 mm vatnsheldan krossvið í stað tjörutexins sem afstífungu. Innan á burðargrind kemur rakavarnarlag. Þar fyrir innan koma 10 mm listar og innsta klæðning er að vali eiganda.

Þak skal byggja upp á eftirfarandi hátt: Sperrur eru 2"x6" og á milli þeirra kemur 5" steinull. Fyrir ofan einangrunina kemur vindpappi og 25 mm loftrými til loftræstingar. Ofan á sperrur skal heilklæða með borðaklæðningu, þar fyrir ofan á kemur þakpappi og yst er þakjárn. Innan á sperrum skal ganga frá á sama hátt og innan á veggjum.

Gluggar eru úr við með tvöföldu verksmiðjugleri

Brunavarnir: Flóttaleiðir: Tvennar dyr. Björgunarop eru í öllum vistaverum og svefnlofti mrkt B0.

## SUMARHÚS Í LANDI HESTS GRÍMSNESHREPPI, ÁRNESÝSLU

Verk: SUMARHÚS Á LÖÐ NR.18  
ÚTLIT, GRUNNMYND OG SKURÐUR

Hönn. AL	Teikn. AL	Mkv. 1:100	Dags: 07.07.99	Teikn.nr:
Alexander Lörensón, byggingafræðingur kt. 120557-2899 Sími 568-8368 Andrés Narfi Andrésón, arkitekt FAI		Samp. <i>Andrés N. Andrésón</i>		BL.1/2