

SAMÞYCKT
06/11/2011
Björn Jóhannsson

Útveggir

Steyptir veggir
timburgrind
tréstöðir
loftunarbíl
WBP krossviður
10 sm steinull
málmklæðning
rakavarnarlag
rafmagnsgrind
2*12 mm gífsplötur

Innveggir

gífsplötur á krossvið
flokkur 2

Þak

27*9" sperrur
tvöfaldir asfalþakspappi
álklæðning á þakköntum
krossviður WBP
loftunarbíl
ondunarþessi
20 sm steinull
rakavarnarlag, þolplast
rafmagnsgrind
panill í lofti

Gluggar

gluggar eru úr timbri, kæddir áli að utan

Gólf

steypt gólf
gólftun er í gólfi
plasteinangrun er undir plötu og á sökklum

Brunavarnir

reykskynjarar
handslökkvitæki
björgunarop

Hliðavist, U gildi

hljóðavist byggingar verður í samræmi við akvæði
Gr. 171-177 í bgr. Gluggar verða með k-gleri.
U gildi einstakra bygginga munu ekki yfirstiga
hámarks gildi sbr. Gr. 180.3 í bgr. U- gildi einstakra
byggingahluta yfirstigur ekki eftirfarandi: hámarks gildi:
þak 0.2, útveggur 0.4, gólf 0.3, vegið meðaltal útveggja 0.85
vegið meðaltal: 0.85

Skjólveggir

skjólveggir eru timburgrind
klæddir málmtréklæðningu

R = reykskynjari
bo = björgunarop
hsl = handslökkvitæki
NF= niðurfall

stærð: 134,0 m² 396,0 m³

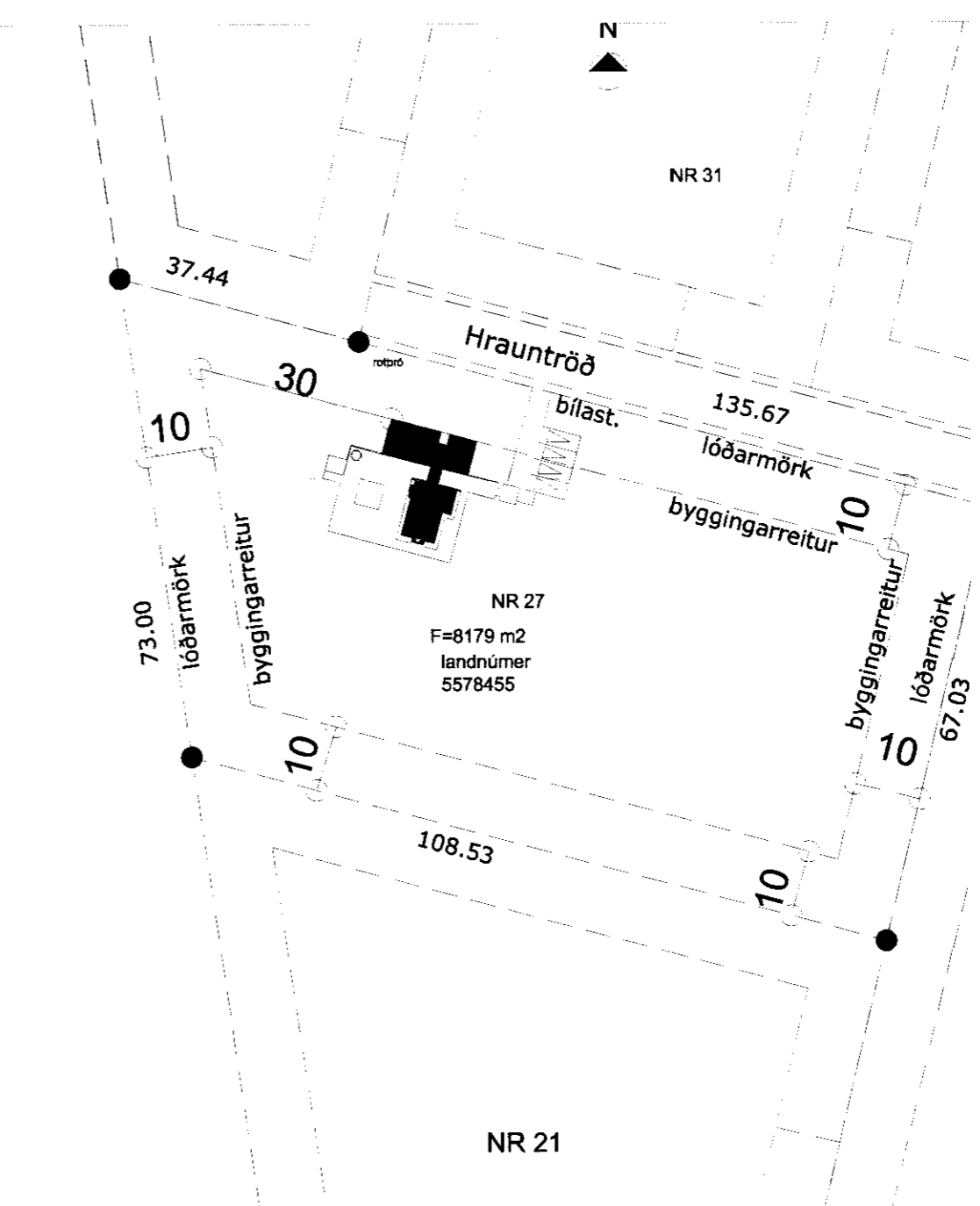
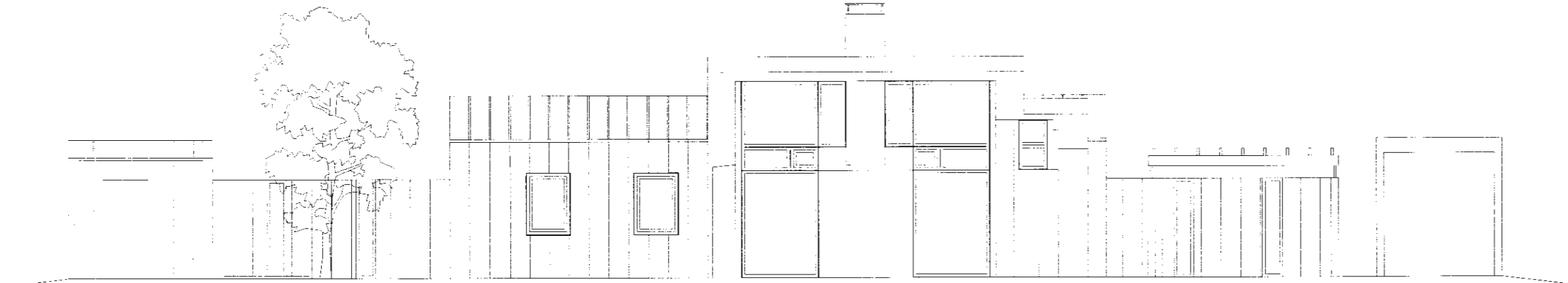
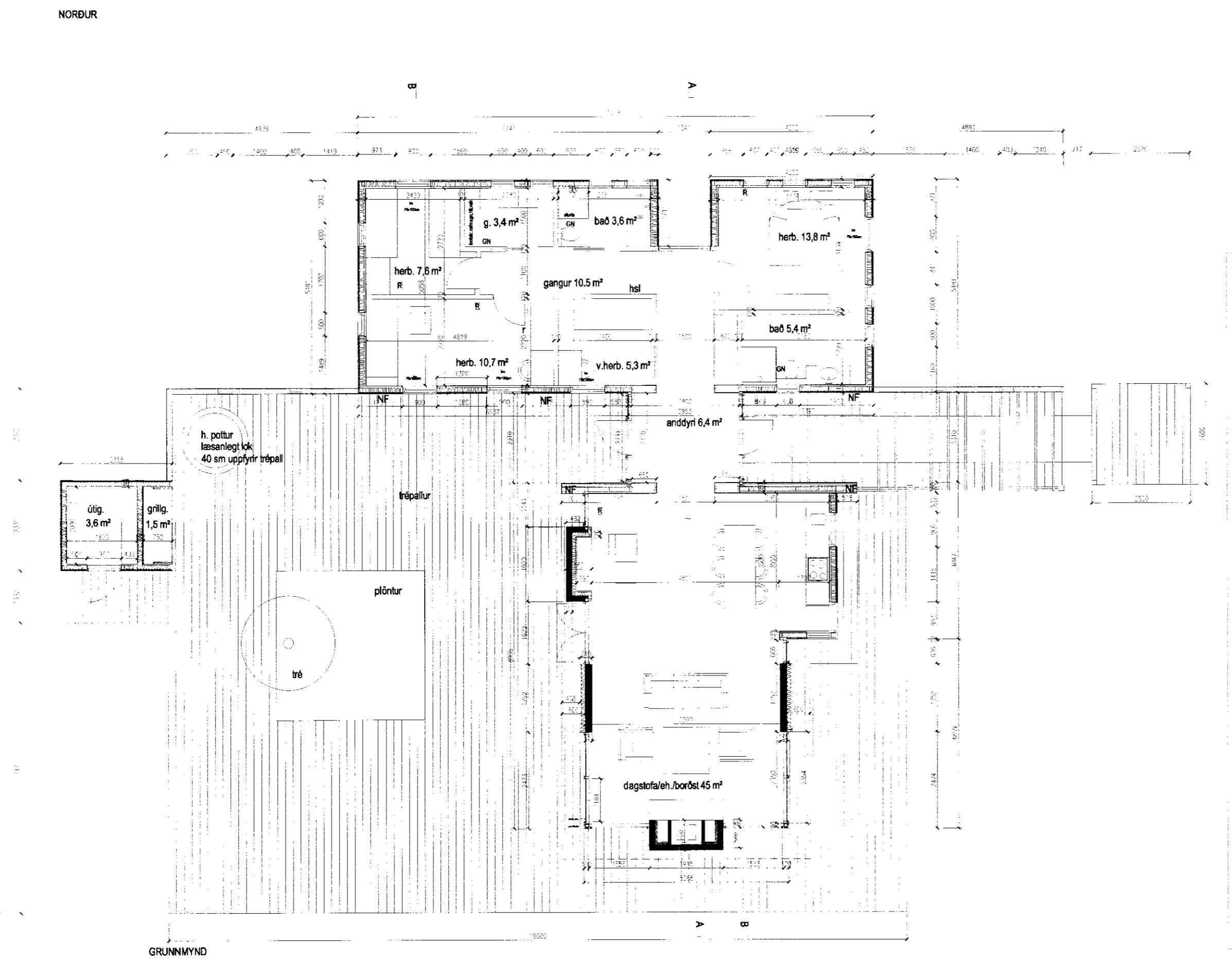

HRAUNTRÖÐ 27 - VAÐNES- ÁRNESSÝSLA
- GRUNNMYND, AFSTÖÐUMYND M 1:100 1:1000 01
BJÖRN H. JÓHANNESSON ARKITEKT F.A.Í
NJÁLSGATA 106 SÍMI: 551 0080 18.1.2011
105 REYKJAVÍK