

Herbergis Tafra		
Nafn	Númer	M2
Svefnherbergi	1	6.88 m ²
Baðherbergi	2	2.68 m ²
Anddyn/Gangur	3	3.06 m ²
Eldhús/Borðkrokur/Stofa	4	21.26 m ²

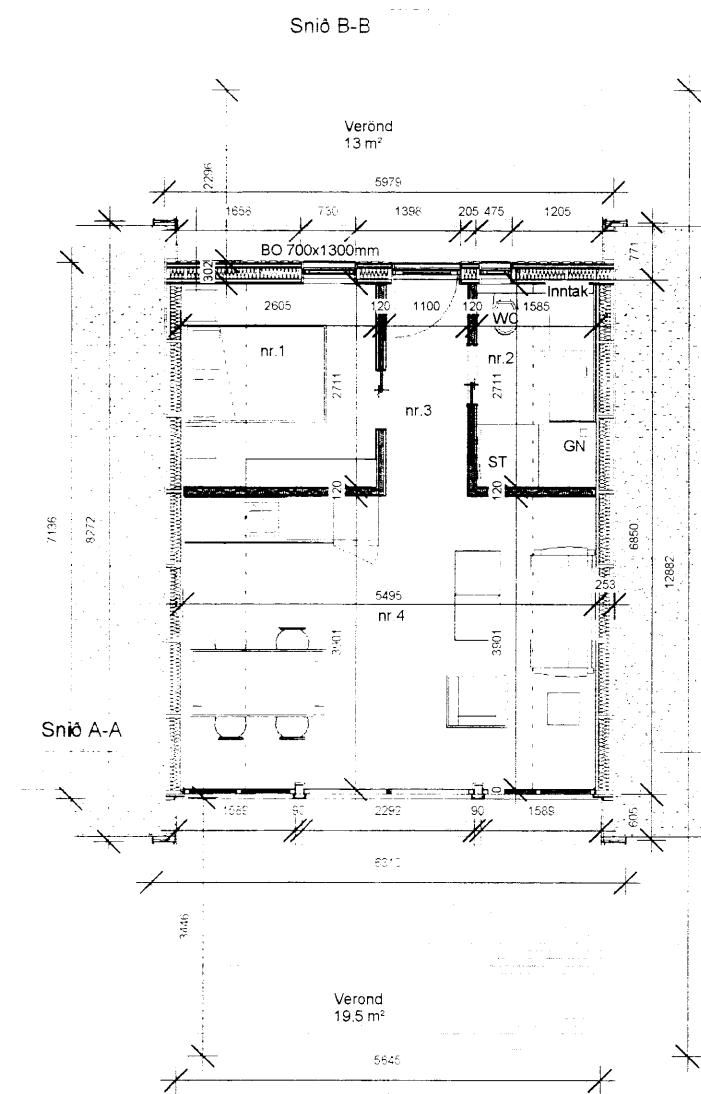

Grunnmynd
1 : 100

Skipulegs- og byggingarfulltrúi Uppsveita bs.
Sampykkt
28 APR 2014
Alvin Thorgeirsson
Byggingarfulltrúi

BYGGINGALÝSING:

Byggingin er frístundahús / sumarbústaður á einni hæð með 45° risi.

ÚTVEGGIR:
Útveggir eru byggðir úr timbri, byggt er úr 2"x6" timburstöðum með mesta millibili stöðna m/m 600 mm. Útveggurinn er einangraður með 150 mm steinull (léttull). Að utanverðu er útveggurinn klæddur með standandi timburvatnsklæðningu. U-gildi er 0.25 W/m² K.

GLUGGAR OG HURDIR:
Gluggar og hurdir eru úr áli, tvöfalt einangrunargler er í gluggum. Gler er Top N+ einangrunargler, eða sambærilegt, með U-gildi 1.9 W/m² K. Vegið meðaltal U-gildis glugga er 1.81 W/m² K. Vegið meðaltal U-gildis hurða er 2.3 W/m² K.

Vegið meðaltal U-gildis útvegga að teknu tilliti til glugga og hurða er 0.65 W/m² K.

UNDIRSTÖÐUR OG BOTNPLATA:
Undirstöður eru steinsteyptir þverveggir. Gólf er timburgólfbitar sem útiloft leikur um og kemur ofan á timburdegara. Einangrað er með 200 mm steinull (léttull) á milli gólfbita. U-gildi er 0.20 W/m² K.

ÞAKVIRKI:
Þak er boríð uppi af timbursperrum ofaná sperrur kemur heiklæðning með borðvið 25x150, þar ofaná kemur tjorupappi og torf sem veðurvarnarm. Einangrað er á milli sperra, með 200 mm steinull (léttull). U-gildi er 0.19 W/m² K.

Heildarleiðnitap byggingarinnar er 1.30W/m²K, miðað við gólfplataarmál.

INNVEGGIR:
Léttir innveggir eru timburstöðir klæddar með panel, einangraðir með 50 mm steinull.

LAGNIR:
Neysluvatnslagnir eru rör í rör og koma í gólf og milliveggi. Ræflagnir eru lagðar á hefðbundinn hátt í veggjum og í lofti.

VATNSÓFLUN OG SORPHIRÐA:
Vatnsveita og sorphirða er á kostnað og ábyrgð húsegenda.

FRÁVEITA:
Fráveita tengist í a.m.k. 3600 l. rotþró. Hafa ber samráð við byggingarfulltrúa og heilbrigðisefirtil um staðsetningu rotþróarinnar.

BRUNAMÁL:
Björgunarpop eru út um úthurðir og út um oppanlega glugga.

STÆRÐIR:
Sumarbústaðurinn, mhl.01, er að grunnfleti samtals 42.7 m² og 132.5 m³. Flatarmál innan 1.8m hæðar er 34.1 m². (Birt flatarmál) (Sjá skráningartöflu) Hönnun er framkvæmd með tilliti til byggingareglugerðar nr. 112/2012 m.s.t.br.

Útg. Dags. Skýring Br.af.

Verkefni:
Hrauntröð 30, Vaðnesi

Sveitarfélag
Grímnes- og Grafningshreppi

Verkefngund:
Frístundahús / Sumarbústaður

Landnúmer: 222248 Staðgreinir: 8719-01 8891-0300

Afstöðumynd & Grunnmynd

Hannað af: DP Matshluti: 01
Teiknað af: DP Mælikvarði: As indicated
Yfirfarið af: ssh Dagsetning: 14.04.2014

Sampykkt: *Sam. Skýring*

HÚSEY ehf.
Stóru-Sandvík 4, 801 Selfoss
Sími: 482-1738 / 898-9199
Kt.: 590385-0699
Netfang: husey@internet.is

14-677 - - - A 01
Verknúmer Svæði Áfangi Ábyrgð Númer Útgáfa

HÖNNUNUR ASKILUR SÉR ALLAN RETT A TERNINGUM - FJÓLFOLDUN ER HÁÐ SKRIFLEGI SAMPYKKT

